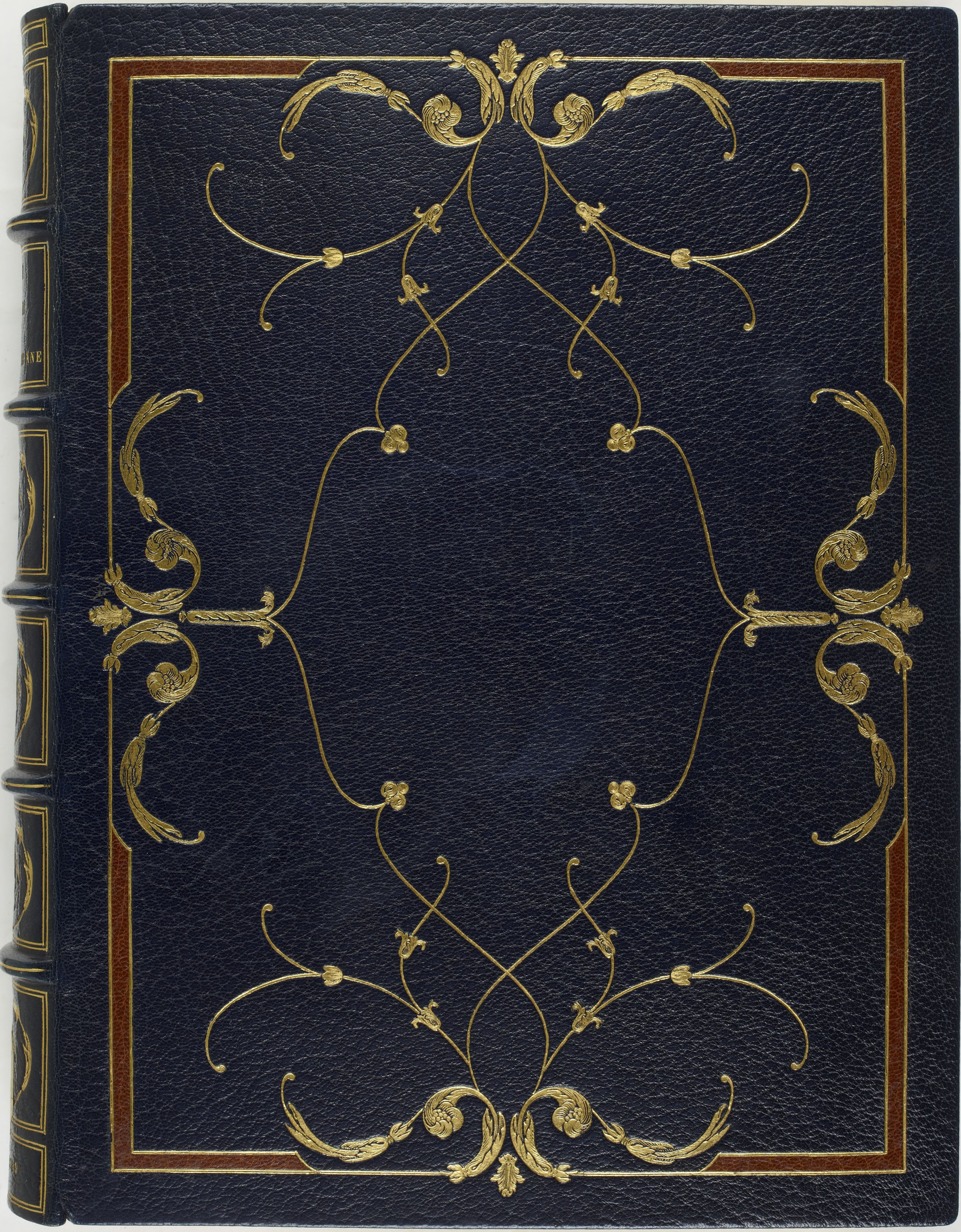
NNE

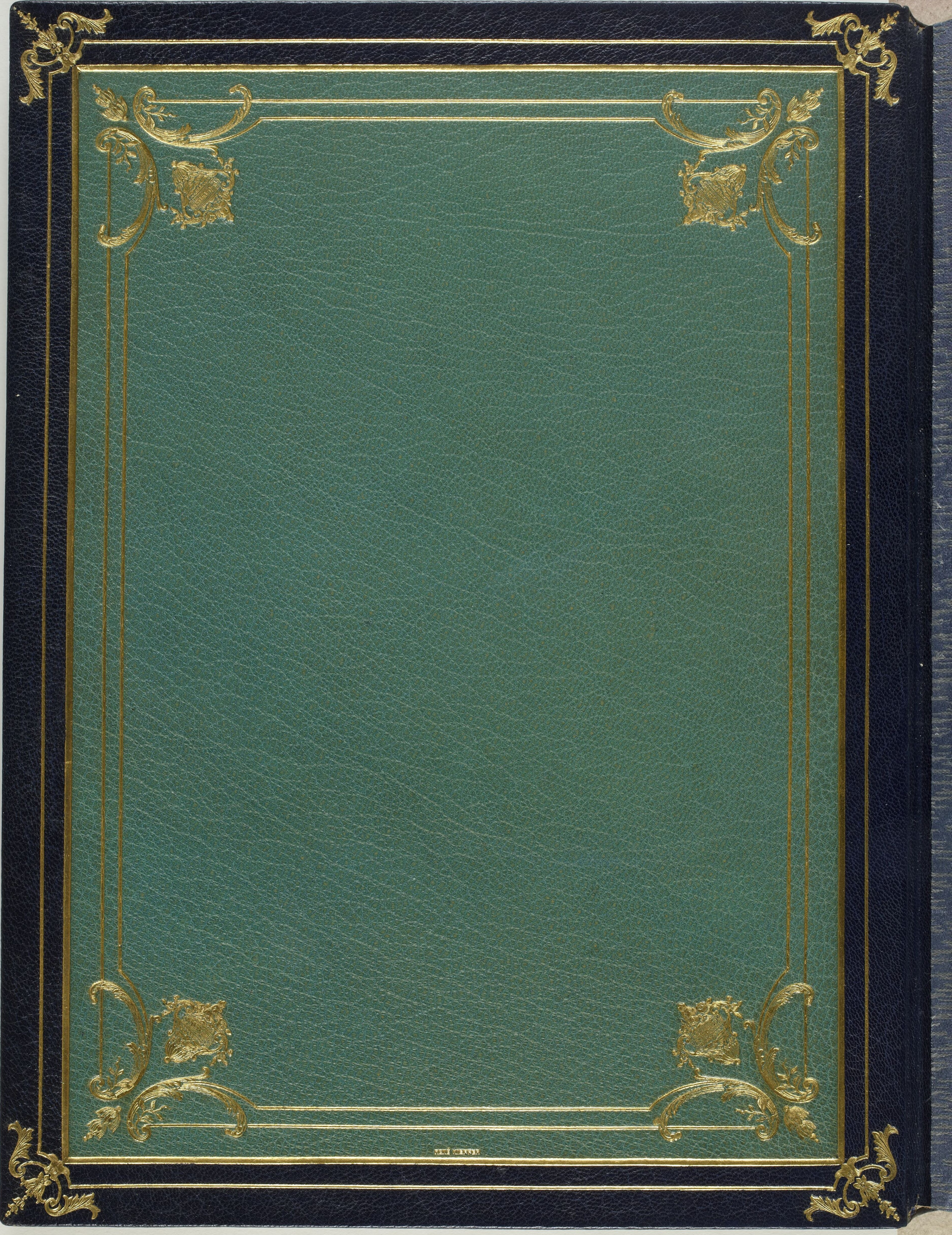
RENÉ KIEFFER

Preuſſiſche

Armee-Uniformen

unter der Regierung

Friedrich Wilhelm II.

Königs von Preuſsen,

enthaltend 136 ſauber illuminirte Blätter.

Uniformes

de

l'Armée Pruſſienne

ſous le Règne de

Frédéric Guillaume II.

Roi de Pruſſe,

contenant 136 Figures bien enluminées.

BN

à Potsdam, 1789.
Chez Charles Chretien Horvath, Libraire.

D.06057

D.06057

I. Infanterie-Regimenter vom Churfürſt Friedrich Wilhelm

in Summa 35 Bataillons.

I. Infanterie-Formé de l'Electeur Frédéric Guillaume.

No. 1. Reg. von Alt-Bornſtedt in Berlin

als Garde.

1619 Capitain v. Calchum, *dimittirt.*
1620 — v. Burgsdorf, *ſt. als Ob.*
1652 — de la Cave, *ſt. als G. M.*
1657 Ob. v. Pöllnitz, *ſt. als Gen. Maj.*
1679 — v. Wr
1684 G.L. v. Schöning, *dim. als G. F. M.*
1691 Gen. F. M. v. Flemming, *dim.*
1698 — — v. Barfuſs, *dim.*
1702 — — Graf v. Wartensleben, *als Chef dim.*
1723 Gen. F. M. v. Glaſenapp, *dim.*
1742 Ob. Graf v. Hacke, *ſt. als Gen. I*
1754 bis 1756 ohne Command., indeſſen ſelbiges vom Ob. v. Münchov commandirt wurde.
1756 G. L. v. Winterfeld, *ſt.* 1757.
1758 G. M. v. Lattorf, *dim.*
1760 — — v. Zeuner, *ſt.* 1768.
1768 Ob. v. Koſchenbahr, *ſt. als G. M.*
1776 — v. Bandemer, *dim. als G. M.*
1778 G. M. v. Kalckreuth, *dim.*
1778 — — v. Bornſtedt, *jetzt G. L.*

No. 2. Reg. Graf v. Henckel in Königsberg in Pr.

1656 der Fürſt von Radzivil, *ſt.*
1669 bekam das 1te Bataillon der G. L. v. Dönhof, *ſt.* und das 2te der Ob. v. Flemming, *dim.*
1696 G. M. Gr. v Dönhof, beyde Bataillons, *ſt.*
1718 Ob. v. Roeder, *ſt. als G. F. M*
1743 G. M. v. Schlichting, *dim. als G L*
1750 — — v. Canitz, *dim. als G. L*
1769 G. L. v. Stutterheim, *ſt.*
1783 — — v. Anhalt, *dim.*
1786 G. M. Graf v. Henckel.

No. 3. Reg. von Thadden in Halle.

1665 Ob. v. Foergel, *ſt.*
1679 G. F. M. Fürſt v. Anhalt-Deſſau, *ſt.*
1693 — — — Leopold v. Anhalt-Deſſau, *ſt.*
1747 G. F. M. Fürſt Maximilian von Anhalt-Deſſau, *ſt.*
1751 Prinz Frantz v. Anhalt-Deſſ. *din.*
1757 G. M. Kahlden, *ſt.*
1759 — — Fürſt v. Anhalt-Bernbt *ſt. als G. L.*
1784 G. M. v. Leipziger, *dim.*
1788 — — v. Thadden.

No. 4. Reg. Graf von Eglofſtein in Elbing.

1671 G. Feldzeugm. Gr. v. Dohna, *ſt.*
1677 Ob. v. Barfuſs, *erh. 1698 als G. F. M. No. 1.*
1698 G. M. Graf v. Dohna *dim als G. v. d. Inf.*
1716 Ob. v. Beſchefer, *erh. No. 5. als Chef*
1731 G. M. v. Glaubitz, *erh. als G. L. das Garniſ. Bat. No. 3.*
1740 Ob. v. Groeben, *dim. als G. M.*
1744 G. M. v. Polentz, *erh. 1745.* No. *14.*
1745 — — Gr. v. Dohna, *erh. No. 23*
1745 — — v. Kalnein, *ſt. als G. L.*
1757 — — v. Rautern, *dim.*
1758 — — v. Kleiſt, *dim. als G. L.*
1764 — — v. Thadden, *erh. No. 33*
1774 Ob. v. Pelkowsky, *wurde 1781 G. M. und Com. in Colberg.*
1782 G. L. Gr. v. Eglofſtein.

No. 5. Reg. v. Lengefeldt in Magdeburg.

1672 Chur-Prinz Carl v. Brandenbg. *ſt.*
1674 Ob. v. Schoening, *dim.*
1707 G. v. Arnim als Com. dieſ. Leibrg.
1708 bekam es den Nahmen Arnim *dim. als General-Feldmarſchall.*
1731 Gen. L. v. Beſchefer, *ſtarb.*

1731 Gen. L. v. Golz, *ſtarb.*
1739 Ob. v. Wedell, *ſt. als G. M.*
1742 — v. Bonin, *ſt. Gen. L.*
1755 Gen. F. M. Herzog Ferdinand v. Braunſchweig, *dimittirt.*
1766 G. L. v. Saldern, *ſt. als G. L. in Magdeburg.*
1785 Gen. L. v. Lengefeldt.

No. 6. Grenadier-Garde von Rohdich in Potsdam.

1673 Chur-Printz Friedrich, Commandeur Krummenſee.
1713 König Friedr. Wilhelm I. zu ſeiner Garde. Bis 1711 waren nachſtehende Comm. v. Belling, v. Kruſemarck, de la Cave, v. Finckenſtein.
1711 der Kronprinz, *ſt. als König 1740.*
1740 G. M. v. Einſiedel, *ſt. als G. L.*
1745 — — v. Retzow, *ſt. als Gen. L. in Schweidnitz.*
1759 — — v. Saldern, *erhielt No. 5.*
1766 Ob. v. Leſtwitz, *dim. als G. M.*
1779 G. M. v. Rohdich, *jetzt G. L.*

No. 7. Reg. von der Golz in Stettin.

1676 Hieſs es Churfürſtinn Dorothea, Com. Ob. v. Borſtel ſen., *dim.*
1687 Hieſs es Churfürſtinn Dorothea, C. G. M. v. Borſtel jun. *erh. No. 20.*
1688 Marggr. Philipp v. Brandenburg, Com. Ob. v. Stille, *erh. No. 20.*
1695 Marggr. Ludwig v. Brandenburg, Com. Obriſt v. Stille, *erh. No. 20.*
1711 bis 1734 waren folgende Comandeurs, Obriſt v. Bredow, v. Marwitz u. v. Plotho.
1734 Obriſt v. Botzheim, *als Chef.*
1737 G. M. v. Bredow, *erh. G. R. No. 7.*
1741 Herz. v. Braunſchweig-Bevern, *ſt.*
1781 G. M. v. Winterfeldt, *ſtarb.*
1784 — v. d. Golz, *jetzt G. L.*

No. 8. Regiment von Scholten in Sttin.

1677 Ob. von Zieten; nach deſſen Tode.
1689 erhielt das erſte Bat. Gen. Maj. Fürſt Günther von Anhalt-Zerbſt und das zweite Bat. Obriſt v. Horn.
1714 Fürſt Auguſt von Anhalt-Zerbſt.
1747 G. M. v. Treskow, *dimittirt.*
1754 G. M. v. Amſtell, *ſtarb.*
1757 — v. d. Hagen, *ſtarb.*
1759 — v. Queiſt, *ſt. als Gen. L.*
1769 — v. Hacke, *ſt. als Gen. L.*
1785 Gen. Lieut. v. Keller, *ſtarb.*
1786 General-Major von Scholten.

No. 9. Regiment von Budberg in Hamm.

1677 General-Major v. Pöllnz, *ſtarb.*
1683 — — v. Briquemaux, *ſt.*
1692 Obriſt v. Bujez, *ſtarb.*
1693 General-Major v. Schlabrendorf *wurde Gouverneur in Cüſtrin.*
1703 Obriſt v. Wulffen, *ſtarb.*
1704 — v. Lattorf, *ſtarb.*
1708 G. M. du Troſſel, *ſt. als G. L.*
1714 — v. Heyden, *dimittirt.*
1719 Obriſt v. Auer, *ſtarb als Gen. M.*
1721 General-Major du Bouiſſon *ſt.*
1726 Obriſt v. Schliewitz, *ſtarb.*
1732 — v. Waldow, *ſtarb.*
1735 — v. Leps, *ſt. als Gen. der Inf.*
1747 G. M. v. Quaadt, *ſtarb.*
1756 — v. Kleiſt, *ſtarb.*
1758 — v. Oldenburg, *ſtarb.*
1758 — v. Puttkammer, *dim.*
1759 — v. Schenckendorf, *dim.*
1763 — v. Wolfersdorf, *ſt. G. L.*
1782 — v. Budberg.

No. 10. Regiment von Marwitz in Bielefeld.

1683 Obriſt Prinz von Curland, *ſtarb.*
1685 deſſen Brud. Prinz Ferdinand, *dim.*
1690 erhielt 1 Bataillon. General-Major v. Heyden, *dimittirt.*
1702 der Erbprinz v. Heſſen-Caſſel, *ſt. als König von Schweden.*
1715 deſſen Bruder Prinz Friedrich v. Heſſen-Caſſel, *als G. der Inf. dim.*

1730 Obriſt Fürſt Dietrich von Anhalt-Deſſau *dim. als Gen. Feldmarſchall.*
1750 G. M. v. Knoblauch, *ſtarb.*
1757 — v. Pannewitz, *dimittirt.*
1759 — v. Moſell, *ſtarb.*
1768 Obriſt v. Petersdorf. *als Chef wurde Commandeur in Colberg.*
1781 General-Major v. Stwolinsky, *ſt.*
1787 — — v. d. Marwitz.

No. 11. Regiment von Voſs in Königsberg in Preuſsen.

1685 der Herz. von Holſtein Beck, *dim.*
1721 deſſen Sohn Prinz Friedrich von Holſtein Beck, *ſt. als G. F. M.*
1749 G. M. v. Below, *dim, als G. L.*
1758 — v. Rebentiſch, *dimittirt.*
1763 G. M. v. Tettenborn, *dimittirt.*
1774 — v. Zaſtrow, *ſtarb.*
1782 — v. Jung Rothkirch, *ſt.*
1786 — v. Voſs.

No. 12. Regiment v. Wunſch jetzt v. Kleiſt in Prentzlow.

1685 Markgr. Phil. v. Brandenburg, *ſt.*
1711 deſſen jüngſter Sohn Marckgraf Heinrich, *erhielt No. 42.*
1741 G. M. v. Selchow, *dim. als G. L.*
1743 der Erbpr. v. Heſſendarmſtadt, *dim.*
1757 General-Lieutnant v. Finck, *dim*
1763 General-Major v. Wunſch, *ſt. als General von der Infanterie.*
1788 — — v. Kleiſt.

No. 13. Regiment v. Braun in Berlin.

1687 le Marquis de Varrenne, *ward Gouverneur in Peitz.*
1715 General-Major v. Pannewitz, *dim.*
1722 G. L. Graf v. Dönhoſ, *dim.*
1740 Obriſt Graf v. Truchſes, *ſtarb.*
1745 General-Major v. Polentz, *ſtarb.*
1746 G. M. v. Schwerin, *ſt. als G. L.*
1751 — v. Itzenplitz, *ſt. als G. L.*
1759 — v. Syburg, *erhielt No. 16*
1792 der Ruſſiſ. Kayſer Peter der III., *ſt*
1763 G. M. Graf v. Lottum, *ſtarb.*
1774 G. L. v. Braun.

No. 14. Regiment von Wildau in Bartenſtein.

1688 Obriſt v. Belling, *ſtarb.*
1689 — v. Brand, *ſt. als G. L. in Mgdb.*
1701 — v. Canitz.
1707 Prinz v. Oran., C. Ob. v. Canitz, *ſt.*
1711 G. L. Gr. v. Finckenſtein als Com.
1713 hieſs es v. Finckenſtein, *ſtarb als General-Feld-Marſchall.*
1735 Obriſt v. Kleiſt, *ſtarb.*
1738 — v. Lehwald, *ſt. als G. F. M*
1768 — Graf v. Anhalt, *dimittirt.*
1777 G. M. v. Steinwehr, *dimittirt.*
1782 — Graf Henckel von D nersmarck, *erhielt No. 2.*
1786 Obriſt von Wildau.

II. Infanterie-Regimenter ſo König Friedrich Wilhelm I. errichtet hat,

woraus aber Friedrich II. nachſtehende 3 Garde-Bataillons formirt hat.

II. Infanterie-Formé du Roi Frédéric Guillaume I.

No. 15. Regiment Garde zu Fuſs, 3 Bataillons.

1695 G. M. Graf v. Lottum, *ſt. als G. F. M.*
1718 Obriſt Freiherrn v. Koenen, *ſt.*
1720 G. L. v. der Golz, *erhielt No. 5.*
1731 Cron-Prinz.
1740 Chef Sr. Majeſtät Friedrich der II zur Garde.

BN EST.

Vom erſten Bataillon ſind folgende Command. geweſen:

1740 Prinz Wilhelm von Preuſsen, *ſtarb bey Prag als General-Lieutnant.*
1743 Obr. v. Meyering, *erh.* das *Reg. Garde.*
1744 Prinz Ferdinand v. Braunſchweig.
1755 Obriſt v. Ingersleben, *ſt. als G. M.*
1758 Obriſt v. Tauenzien, *erhielt No. 31.*
1764 Pr. v. Preuſs. *jetzt reg. Kön. Maj.*
1765 Obriſt v. Billerbeck, *dimittirt.*
1766 O.. L. v. Laxdehn, *dim. als G. Maj.*
1773 Major v. Scheelen, *ſt. als Gen. M.*
1786 — v. Kunizky, jetzt Obriſt.

Vom Regiment Garde waren nachſtehende Commandeurs:

1740 Obriſt v. Bredow.
1745 — v. Schulze.
1747 — v. Meyring, *erhielt No. 26.*
1749 — v. Beſchwitz.
1754 — v. Meſeberg.
1756 — v. Geiſt, *ſtarb.*
1758 Obriſt v. Saldern, *erhielt No 6.*
1760 — v. Möllendorf, *erh. No. 39.*
1771 — v. Buttlar, *dimittirt.*
1776 — v. Rohdich, *erhiel No. 6.*
1779 — v. Brünning, *erh. No. 36.*
1787 — v. Roeder.

No. 16. Regiment von Romberg in Königsberg in Preuſſen.

1690 Obr. Gr. v. Dohna, *ſt. als G. F. M.*
1728 — v. Flans, *ſt. als G. F. M.*
1748 Gen. Maj. Cſtph. Gr. v. Döhna, *ſt. als G. L.*
1762 — — v. Syburg, *ſt.*
1770 Obr. v. Borck, *dim. als G. M.*
1776 Gen. M. v. Buddenbrock, *ſt.*
1782 — — v. Schott, *dim.*
1785 Obr. v. Romberg, *als G. M.*
1789

No. 17. Regiment von Brünningk in Cöslin.

1693 Obr. v. Sydow, dieſer ver-
1703 kaufte es dem Brigad. v. Grumb-
kow, *ſt. als G. F. M.*
1739 Obr. Baron de la Motte, *erh. als G. L. das Bat. No. 9. in Geldern.*
1748 Gen. M. v. Jeetz, *dim. als G. L.*
1756 G. M. v. Manteuffel, *dim. als G. L.*
1764 — v. Roſen, *ſt.*
1772 — v. Billerbeck, *ſt. als G. L.*
1786 — v. Jung Kenitz, *dim.*
1786 — v. Brünningk.

No. 18. Regiment von Preuſſen in Potsdam.

1708 Ob. v. Pannewitz, Com. *w. Gouv. in Peitz.*
1703 Ob. v. Tettau, Com. *ſt. als Gen. M.*
1709 Obr. v. Gersdorf, Command. *ward G. L. und Gouv. in Spandau.*
1729 Obr. v. Kröcher, Command. *ward Gouverneur in Geldern.*
1738 Obr. v. Derſchau, *ſt. als G. M.*
1742 Prinz Aug. Wilh. v. Pr. Chef, *ſt.*
1758 Prinz Friedrich Wilhelm v. Pr. jezt regierende Königl. Maj.

No. 19. Regiment Herzog Friedrich v. Braunſchweig in Berlin.

1702 Markgr. Albrecht v. Brandenb. *ſt.*
1731 — Carl *ſt. als G. v. d. I.*
1763 Ge. M. v. Tettenborn, *erh. No. 11.*
1763 Herzog Friedrich v. Braunſchw.

No. 20. Regiment von Jung Bornſtedt in Magdeburg.

1706 Gen. L. v. Borſtel, *ſt.*
1711 Gen. M. v. Stille, *ſt. als . L.*
1728 Obr. de v. Cahlſac, *ſt.*
1731 — — v. Graevenitz, *erh. No. 40.*
1741 — — v. Voigt, *ſt. als G. M.*
1742 — — v. Hertzberg, *ſt. als G. M.*
1745 Gen. Maj. v. Borck, *dim als G. L.*
1756 — — v. Zaſtrow, *ſt.*
1757 Gen. Maj. v. Bornſtedt, *dim.*
1759 — — v. Stutterheim II. *dim. als G. L.*
1779 — — v. Kalkſtein, *dim.*
1784 — — v. Below, *wurde G. L. und Gouv. in Stettin.*
1786 Gen. Maj. v. Jung Bornſtedt.

No 21. Regiment Herzog von Braunſchweig in Halberſtadt.

1713 Gen. Maj. v. Dönhof, *ſt. als G. L.*
1724 Obr. v. Marwitz, *ſt. als G. v. d. I.*
1744 Gen. Maj. v. Bredow, *ſt. als G. L.*
1756 Gen. Maj. v. Hülſen, *ſt. als G. L. und Gouv. in Berlin.*
1767 Obr. v. Schwerin, *erh. No. 43.*
1773 Herzog v. Braunſchw. *Gen. F. M.*

No. 22. Regiment Graf von Schlieben in Stargard.

1713 Gen. Maj. v. Borck, *ſt. als G. F. M. und Chef.*
1741 Fürſt Moritz v. Anhalt Deſſau, *ſt. als G. F. M.*
1760 Gen. Maj. v. Schenckendorf, *dim. als G. L.*
1768 Gen. Maj. v. Ploetz, *ſt.*
1776 Obr. Gr. v. Schlieben, *jetzt G. L.*

No. 23. Regiment von Lichnowsky in Berlin.

1713 Gen. Maj. v. Kamecke, *dim.*
1716 Obr. v. Forcade, *ſt. als G. L. und Gouv. in Berlin.*
1729 Obr. v. Sydow, *dim. als G. v. d. I.*
1743 Gen. Maj. v. Blanckenſee, *ſt.*
1745 — — Gr. v. Dohna, *erh. No. 16.*
1748 — — v. Forcade, *ſt. als G. L.*
1765 Obr. v. Puttkammer, *erh. das Garn. Reg. No. 7.*
1765 Gen. Maj. v. Renzel, *ſt. als G. L. in Franckenſtein.*
1778 Gen. Maj. v. Thuna, *dim.*
1786 — — v. Lichnowsky.

No. 24. Regiment von Beville in Franckfurth an der Oder.

1713 Obr. v. Schwandes, *dim.*
1723 Gen. Maj. Gr. v. Schwerin, *ſt. als G. F. M. bey Prag.*
1757 Gen. M. v. der Golz, *ſt. als G. L. in Glogau.* von 1761 bis 1763 vacant.
1763 Obr. v. Düringshofen, *ſt. als G. M.*
1776 Herzog Leopold v. Braunſchw. *ertrank 1785.*

No. 25. Regiment von Möllendorf in Berlin.

1713 Das 1te Bat. G. L. Freih. v. Schlabrendorf, *in Cüſtrin trat es ab 1718.* Das 2te Bat. Gen. L. v. Pannewitz, *erh. No. 13.*
1718 Obr. Gr. v. Lottum. *ſt. als G. M.*
1727 — v. Thiele, *erh. No. 30.*
1728 Gen. M. Graf v. Rutowsky, *dim.*
1729 Obr. v. Kalckſtein bis 1759, *ſt. als G. F. M.*
1759 bis 1760 vacant.
1760 Gen. Maj. v. Ramin, *ſt. als G. M. und Gouv. in Berlin.*
1782 Gen. v. der Inf. v. Möllendorf, *Gouv v. Berlin.*

No 26. Regiment von Alt Woldeck in Berlin.

1714 Gen. Maj. v. Löben, *ſt. als G. L.*
1730 Obr. v. Kleiſt, *ſt. als G. F. M.*
1749 Gen. Maj. v. Meyerinck, *dim.*
1758 — — v. Wedell, *wurde G. L. Kriegs-Min.*
1761 Gen. Maj. v. Linden, *dim.*
1764 Obr. v. Steinkeller, *ſt. als G. M. 1781*
1778 G. M. v. Alt Woldeck, *jetzt G. L.*

No. 27. Regiment von Knobelsdorf in Stendal.

1715 Obr. Prinz Leopold v. Anhalt Deſſau, *erh. No. 3.*
1747 Gen. Maj. v. Kleiſt, *ſt. als G. L.*
1757 — — v. der Aſſeburg, *dim.*
1759 — — v. Lindſtædt, *ſt.*
1764 — — v. Stojentin, *ſt.*
1776 — — v. Knobelsdorf, *jezt G. L.*

No. 28. Reg. von Kalckſtein in Brieg.

1722 Obriſt v. d. Moſel, *ſt. als G. L.*
1733 — Graf v. Dohna, *erh. No. 44.*

1742 Obriſt v. Hautcharmoy, *ſt.*
1757 Gen. Maj. v. Münchow, *ſt.*
1758 — — v. Kreutzen, *ſt.*
1758 — — v. Ramin, *erh. No. 25.*
1760 Gen. Maj. v. Thiele, *dim.*
1770 — — v. Zaremba, *ſt. als G. L.*
1786 — — v. Kalckſtein, *jetzt G. L.*

No. 29. Reg. von Wendeſſen in Breslau.

1725 Obr. v. Bardeleben, *ſt. als G. L.*
1736 — v. Borck, *ſt. als G. L.*
1747 Gen. Maj. v. Schulz, *ſt. als G. L.*
1758 — — v. Wedel, *erh. No. 26.*
1758 G. M. v. Knobloch, *ſt.*
1764 — — v. Stechow, *ſt. als G. L.*
1778 O. v. Flemming, *ward G. M. u. Com.*
1782 Gen. M. v. Wendeſſen.

No. 30. Reg. von Schönfeldt in Anklam.

1728 Obr. v. Thiele. *ſt.*
1732 — v. Jeetz, *ſt. als G. F. M.*
1752 Gen. Maj. v. Uchtländer, *ſt.*
1755 — — v. Blankenſee, *dim.*
1756 — — v. Pritz, *ſt.*
1756 — — v. Kannacher, *dim.*
1759 — — v. Stutterheim, *erh. No. 2.*
1768 Obr. Bur. v. Sobeck, *ſt. als G. M.*
1778 Gen. Maj. Teufel v. Birkenſee, *dim.*
1781 — — v. Schönfeldt.

No. 31. Reg. von Tauenzien iu Breslau.

1729 Obr. v. Doſſow, *erh. No. 45.*
1743 Obr. de Vurenne, *ſt.*
1744 Obr. v. Schwerin, *erh. No. 13.*
1746 Gen. Maj. v. Leſtwitz, *erh. No. 32.*
1763 — L. v. Tauenzien, *jetzt G. v. d. Inf.*

No. 32. Reg. Erbprinz von Hohenlohe in Breslau.

1723 Gen. L. v. Lilien 1te Bat. *dim.*
1724 Obr. v Röſeler —— *ſt. als G. M.*
1738 Gen. Maj. v. Kröcher — — —
1730 Gen. Maj. v. Raders 2te Bat. *ſt.*
1731 Obr. v. Beaufort. — *erh. No. 48.*
1743 — v. Schwerin Chef v. beyd. Bat.
1745 Gen. Maj. v. Schwerin, *ſt.*
1747 Obr. v. Treskow, *ſt. als G. L.*
1763 Gen. L. v. Leſtwitz, *ſt. in Berlin.*
1767 bis 1770 vacant
1770 G. M. v. Alt Rothkirch, *ſt. als G. L.*
1785 — Erbprinz von Hohenlohe.

III. Infanteric-Regimenter, ſo König Friedrich II. errichtet hat.

III Infanterie-Formé du Roi Fréderic II.

No. 33. Regiment von Götzen in Glatz.

1736 1te Bat. Obr. v. Wachholz, *ſt.*
1736 — — — v. d'Arbaud, .
1739 — — und 2te Bat. v. Perſode, *dim.*
1743 G. M. v. Schlichting, *erh. No. 2.*
1743 — v. Bredow, *erh. No. 21.*
1744 Obr. Bar. de la Motte Fouquet, *ſt. als G. v d. Inf. in Brandenburg.*
1774 G. M. v. Thadden, *dim. als G. L.*
1784 Ob. und Gen. Adj. v. Götzen, *jetzt G. M.*

No. 34. Reg. Prinz Ferdinand von Preuſſen in Ruppin.

1740 Prinz Ferdinand v. Preuſſen.

No. 35. Reg. Prinz Heinrich von Preuſſen, in Spandau.

1740 Prinz Heinrich v. Preuſſen.

No. 36. Reg. v. Raumer in Brandenburg.

1740 Obr. v. Münchow, *ſt. als G. L.*
1766 — v. Kleiſt, *ward G. L. und Gouv. in Spandau.*
1780 Gen. Maj. v. Zitzwitz, *dim.*
1785 Gen. Maj. v. Brünningk, *erhiele No. 17.*
1786 — — v. Raumer.

No. 37. Reg. von Wolframsdorf in Glogau.

1740 Obr. v. Camas, *ſt.*
1741 — du Moulin, *dim. als G. v. d. I.*
1755 Gen. Maj. v. Kurſel, *ſt.*
1758 — — v. Braun, *ſt. als G. L.*
1770 Obr. v. Keller, *ward G. L. erk No. 8.*
1785 Gen. Maj. v. Wolframsdorf.

No. 38. Reg. von Hager in Franckenſtein.

1740 Obr. Gr. v. Dohna, *ſt. als G. L.*
1749 G. . v. Brandeis, *dim. als G. L.*
1759 — v. Zaſtrow, *dim als G. L.*
1766 Obr. v. Falkenhein, *ward G. L. und Gouv. in Schweidnitz.*
1781 G. M. und G. Adj. v. Anhalt *erh. No. 2.*
1783 — — v. Hager.

No. 39. Reg. von Kenitz in Königsberg in der Neumark.

1740 Prinz Ferdin. v. Braunſchweig, *ſt.*
1744 Prinz Albert v. Braunſchweig, *ſt. als G. M.*
1758 bis 1763 vacant.
1763 Prinz Wilh. v. Braunſchweig, *ſt*
1770 G. M. v. Möllendorf, *erh. No. 25*
1782 — v. Kenitz.

No. 40. Reg. von Erlach in Schweidnitz.

1740 Herzog v. Eiſenach. *ſt.*
1741 G. M. v. Grävenitz, *ward Gouv. in Cüſtrin.*
1743 — v. Kreutzen, *ſt. als G. L.*
1750 G. M. v. Kreutzen deſſen Bruder, *d*
1759 — v. Gablentz, *ſt. als G. L.*
1777 — v. Erlach, *jetzt G. L.*

No. 41. Reg. von Jung Woldeck in Minden.

1741 Obr. Prinz v. Braunſchweig-Bevern, *erh. No. 7.*
1741 G. M. Frh. v. Riedeſel, *dim. als G. L.*
1746 Obr. Gr. v. Wied zu Neuenwied *ſt. als G. L.*
1765 — v. Loſſow, *dim. als G. L.*
1782 Gen. Maj. v. Jung Woldeck.

No. 42. Reg. Markgr. Heinrich in Neiſſe.

1741 G. M. Markg. Heinr. v. Brandenb.
1741 Com. Ob. v. Puttkammer, *dim. als G. M.*
1750 — — v. Conradi, *dim.*
1753 — — v. Schenkendorf, *erhielt No. 22.*
1760 Com. Ob. v. Kleiſt, *dim. als G. M*
1764 — — v. Lettow, *erh. No. 46*
1777 — — v. Lichnowsky, *erhiel No. 23.*
1786 — — v. Köthen.

No. 43. Reg. Graf Anhalt in Liegnitz.

1741 Obr v. Rampuſch, *ſt.*
1742 — v. Bardeleben, *ſt.*
1744 — v. Brandeis, *ward Command. zu Pillau.*
1744 — v. Zimmernow.
1744 Obr. v. Kalſow, *dim. als G. L.*
1757 — v. Kalckreuth, *dim.*
1758 G. M. v. Bredow, *ſt.*
1760 — v. Ziethen, *dim.*
1777 Obr. v. Krokow, *erh. No. 51.*

BN EST

1773 Gen. Maj. v. Schwerin, *ſt.*
1775 bis 1776 vacant.
1776 Obr. Reichsgraf zu Anhalt, *jetzt G. L.*

No. 44. Reg. von Gaudi in Weſel.

1742 G. L. Gr. v. Dohna, *ſt. als G. F. M.*
1749 Obr. v. Jungken, *erh. das Bat. No. 4.*
1759 — v. Hofmann, *ſt.*
1760 G. M. le Grand, *ſt. in Schweidnitz.*
1764 Obr. v. Britzke, *dim. als G. L.*
1778 G. L. v. Gaudi.
1789

No. 45. Reg. von Eckartsberg in Weſel.

1743 G. F. M. v. Doſſow, *dim.*
1757 — Landg. v. Heſſen-Caſſel, *ſt.*
1786 Gen. Maj. v. Eckartsberg.

No. 46. Reg. von Pfuhl in Berlin.

1743 Herzog v. Würtemberg.
Comm. Obr. v. Götz, *ſt. als G. M.*
1745 Gen. Maj. Rintorf, *ſt.*
1745 Obr. v. Schwerin, *ſt. als G. M.*
1750 — v. Pfuhl, *ſt. als G. M.*
1756 Gen. Maj. v. Schöning, *ſt.*
1757 — — v. Bülow, *ſt. als G. M. v. d. Inf.*
1776 Obr. v. Lettow, *dim. als G. M.*
1779 G. M. v. Pfuhl, *jetzt G. L.*

No. 47. Reg. von Wangenheim in Glatz.

1743 Obr. Prinz v. Heſſendarmſtadt, *dim. als G. M.*
1747 Gen. Maj. v. Derſchau, *ſt.*
1752 — — v. Wiedersheim, *dim.*
1756 — — v. Rohr, *ſt.*
1758 Gen. Maj. v. Grabow, *dim.*
1764 — — Prinz v. Naſſau-Saarbrück in Uſingen, *dim. als G. L.*
1778 Gen. Maj. v. Lehwald, *dim. als G. L.*
1788 — — v. Wangenheim.

No. 48. Reg. von Eichmann in Weſel.

1743 Gen. Maj. v. Beaufort, *ſt.*
1744 Obr. v. Wobeſer, *ſt. als G. M.*
1746 — v. Wutginau, *dim.*
1755 — v. Salmuth.
1757 Erbprinz v. Heſſen-Caſſel als Chef, *erh. No. 45.*
1757 Obr. v. Salmuth als Chef, *dim. als G. M.*
1763 Gen. Maj. v. Beckwit, *dim.*
1766 Obr. v. Eichmann, jetzt G. L.

No. 49. Reg. von Borg in Neiſſe.

1742 G. M. v. Walrave, *ſt. in Magdeb.*
1748 Obr. v. Seers, *dim.*
1758 G. M. v. Diericke, *dim. als G. L.*
1770 Obr. v. Schwartz, *jetzt G. L. und Gouv.*
1788 Gen. Maj. v. Borg.

No. 50 Bat. von Troſchke in Silberberg.

1770 Obr. v. Roſſiere, *ſt. als G. M.*
1778 Gen. M. v. Troſchke, *jetzt G. L.*

No. 51. Reg. von Krockow in Marienburg.

1773 Gen. Maj. v. Laxdehn, *ſt.*
1773 Gen. Maj. v. Krockow, *jetzt G. L.*

No. 52. Reg. von Schwerin in Preuſs. Holland.

1773 Obr. v. Lengefeldt, *erh. No. 5.*
1785 Gen. Maj. Gr. v. Schwerin.

No. 53. Reg. von Favrat in Braunsberg.

1773 Obr. v. Luck, *dim. als G. M.*
1780 — v. der Golz, *erh. No. 7.*
1784 G. M. Gr. v. Schwerin, *erh. No. 52.*
1785 G. M. v. Raumer, *dim.*
1786 — — v. Favrat.

No. 54. Reg. von Bonin in Graudentz.

1773 Obr. v. Rohr, *dim als G. M.*
1784 Gen. Maj. v. Klizing, *ſt.*
1786 Gen. Maj. v. Bonin.

No. 55. Reg. v. Koſchenbahr in Mewa.

1774 Prinz v. Heſſen Philippsthal, *dim. als G. M.*
1780 Obr. v. Blumenthal, *ſt. als G. M.*
1784 — v. Koſchenbahr, *jetzt G. M.*

IV. Füſelierbataillons.

welche Sr. jetztregierenden Majeſtät Friedrich Wilhelm II. aus denen Grenadier-Bataillons formirt haben.

IV. Vingt Bataillons Inſeliers,

levés aux Bataillons Grenadiers d'autres Regiments, In formés du Roi Frédéric Guillaume II.

No. 1. Bat. von Langelair in Halle.

1787 Maj. v. Langelair.

No. 2. Bat. von Renouard in Halle.

1787 Maj. v. Renouard.

No. 3. Bat. von Thiele in Röſſeln.

1787 Obrl. v. Thile.

No. 4. Bat. von Lieberoth in Bromberg.

1787 Obrl. v. Lieberoth.

No. 5. Bat. von Borcke in Treuenbriezen.

1787 Maj. v. Borcke.

No. 6. Bat. Herz. von Holſtein Beck in Königsberg in Preuſſen.

1787 Obr. Herzog v. Holſtein Beck.

No. 7. Bat. von Schmidthenner in Reichenbach.

1787 Obr. v. Schmidhenner.

No. 8. Bat. von Plüskow in Namslau.

1787 Obrl. v. Plüskow.

No. 9. Bat. von Gillern jetzt v. jung Diebitſch in Patſchkau.

1787 Obr. v. Gillern, *erh. Reg. No. 16.*
1789 Maj. v. Diebitſch, junior.

No. 10. Bat. von Lariſch jetzt v. alt Diebitſch in Neumark.

1787 Obrl. v. Lariſch, *w. Comd. v. N. 27.*
1788 Maj. von Diebitſch, ſenior.

BN EST

No. 11. Bat. von Deſſaunieres.

1787 Obrl. v. Deſſauniers

No. 12. Bat. von Bähr jetzt Graf zu Anhalt, in Königsberg in Preuſſen.

1787 Obr v. Bähr *dim. als G. M.*
1788 Obrl. Graf zu Anhalt.

No. 13. Bat. von Thadden in Jauer.

1787 Maj. v. Thadden.

No. 14. Bat. von Politz in Buntzlau.

1787 Obr. v. Politz.

No. 15. Bat. von Schurf jetzt von Forcade in Loewenberg.

1787 Maj. v. Schurf, *erh. ein Depot. Bat.*
1788 Maj. v. Forcade.

No. 16. Bat. von Kümpel in Koniz.

1787 Obr. v. Kümpel.

No. 17. Bat. von Walbrunn jetzt von Hinrichs in Preuſſiſch-Friedland.

1787 Obl. v. Walbrunn, *ſt.*
1787 Maj. v. Hinrichs.

No. 18. Bat. von Wilhelmi in Magdeburg.

1787 Obrl. v. Wilhelmi, *ſt.*

No. 19. Bat. von Erneſt in Magdeburg.

1787 Maj. v. Erneſt.

No. 20. Bat. von Müller in Magdeburg.

1787 Obr. v. Müller, *dim.*
1788 Maj. v. Legat.

Das Feld-Artillerie-Corps beſtehet aus 4 Regimenter, und 3 reitenden Compagnien.

Das erſte Artillerieregiment.

1762 Gen. Maj. v. Dieskau, Ge. Inſp. der ganzen Artillerie, *ſt als G. L.*
1777 Gen. Maj. v. Holzendorf, Gen. Inſp. der ganz. Artill., *ſt. als G. L.*
1777 Gen. Maj. v. Dittmar, Gen. Inſp. der ganzen Artillerie.

Das zweite Artillerieregiment.

1762 Obr. v. Moller, *ſt.*
1762 — v. Kitſcher, *ſt.*
1770 — v. Lüderitz, *ſt.*
1778 — v. Höfer, *ſt.*
1785 Obr. v. Dittmar, jetzt Gen. Inſp. *erh. No 1.*
1785 — v. Pritzelwitz, *ſt.*
1787 — v. Bardeleben.

Das dritte Artillerieregiment.

1763 Obr. v. Winterfeld, *ward Command. der Artillerie in Schleſien*
1776 Obr. v. Holzendorf, *erh. No. 1.*
1777 Obr. v. Merkatz, *ſt.*
1786 — v. Moller.

Das vierte Artillerieregiment.

1772 Obr. v. Pritzelwitz als Command. vom 1 Bat.
1772 Obr. v. Moller, als Command. v. 2 Bat. *erh. No. 1. als Command.*
1779 Obr. v. Pritzelwitz. als Command- von beiden Bat. *erh. No 2.*
1785 Obr von Merkatz, als Command- von beiden Bat.

Reitende Artillerie.

1782 Obr. L. von Anhalt Command.

Adeliche Cadetten-Corps, in Berlin, Potsdam, Stolpe, und Culm.

1759 Gen. Maj. v. Buddenbrock in Berlin, *ſt.*
1782 Obr. v. Plotz, *ſt.*
1782 Gen. Maj. v. Moſch.

Die *Pontonniers* tragen die nehmliche Uniform von der Artillerie.

Das Ingenieurcorps.

Gen. Maj. de Chieſe, als Chef
— — v. Blaſendorf —
Obr. de Cayard - — —
Gen. Maj. du Troſſel — —
— — v. Bodt. - — —
— de Montargues - —
1741 — — v. Wallrawe, *ſt. in Magdeb.*
1748 Gen. Maj. v. Seers, *dim.*
1758 — — v. Diericke, *dim.*
1770 Gen. Adj. v. Anhalt mit ihm *erh. No. 38.*
Obr. v. Balby. *ſt.*
1781 Gen. Maj. Regeler.

Feldjägercorps zu Pferde in Cöpenick.

1740 Gen. Maj. v. Hacke
1750 und Gen. Adj. v. Buddenbrock.
1757 Obr. v. Ingersleben.
1757 — v. Wobersnow. *ſt. als G. M.*
1759 Obr v. Kruſemark, *erh. die Gens d'Armes.*
1768 Gen. Maj v. Anhalt, *erh. No 38*
1781 Obr. v. Gözen, *erh. No. 33.*
1784 — von Hanſtein.
1787 — v. Geuſau.

Das Jägercorps zu Fuſs in Mittenwalde.

1740 Maj. Chev. de Chaſot, *ſt.*
1750 Obr. v. Oſten, *deſert.*
1751 — v. Aweyde, *ſt.*
1756 May Hartwig, *ſt.*
1758 — Baader, *dim.*
1760 — des Granges jetzt Gen. Maj

Mineurcorps in Glaz, Neiſſe und Graudenz.

1763 Obr. v. Caſtilhon

BN. EST

I. Cüraſſierregimenter,
ſo Churfürſt Friedrich Wilhelm errichtet hat.

I. Cüraſſiers formés de l'Electeur Frédéric Guillaume.

No. 1. Reg. von Gröben jetzt von Dolffs in Breslau.

1666 Fürſt von Anhalt-Deſſau, *ſt. als G. v. d. C.*
1693 Gen. Maj. Gr. v. Schlippenbach, *ſt. als G. v. d. C.*
1723 Gen. Maj. v. Bredow. *dim.*
1724 Obr. v. Buddenbrock, *ſt. als G.* F. *M.*
1757 Gen. Maj. v. Krockow, *ſt.*
1759 — — v. Schlabrendorf, *ſt.*
1765 bis 1768 vacant.
1768 Obr. v. Röder, *ſt.*
1781 Gen. Maj. v. Apenburg, *dim.*
1784 — — v. Bohlen, *dim. als G. L.*
1787 Gen. Maj. v. d. Gröben, *ward Chef im Kriegs-Colleg.*
1788 Obr. v. Dolffs,

No. 2. Reg. von Backhoff in Kyritz.

1666 Obr. Graf v. Kuſſow,
1670 — v. Strauſs, *ſt. als G. M.*
1672 erhielt es den Nahmen, *Prinz Friedrich.*
1674 erhielt es den Nahmen *Churprinzliche; Cronprinzliche* bis 1731.
1683 Obr. v. Hagen als Com. *dim.*
1693 — du Roſey — — *ſt.*
1704 — v. Aſchersleben — *dim.*
1709 — v. Rheden — —
1713 — v. Grote, *ſt.*
1721 Gen. M. v. Lepel, *ward Gouv. in Cüſtrin.*
1730 Obr. v. Wreech, *erh. No. 3.*
1731 Prinz Aug. Wilh. v. Pr. *erh. No 15.*
1758 — Heinrich *ſt.* Com. war Obr. v. Arnſtædt, *dim.*
1767 Obr. Wirsbitzky 1768 als Chef *ſt. als G. M.*
1778 Gen. Maj. v. Weyher,
1782 — — v. Saher, *ſt.*
1783 — — v. Backhof, *ſt.*

No. 3. Leibregiment in Schönebeck.

1672 Obr. v. Below, Command. *dim.*
1673 G. M. Gr. v. Promnitz, Com. *dim.*
1680 — — v. Sydow, Co. *ſt. als G. M.*
1688 — — v. Dewitz, *ward G. L. und Gouv. in Colberg.*
1695 G. v. d. Cav. v. Wangenheim, *ſt.*
1709 G. M. v. Hackenborn, *ſt. als G. L.*
1719 — Lieut. v. Bredow, *ward Gouv. in Peitz.*
1725 Gen. L. v. Dewitz, *ſt.*
1736 Obr. v. Wreech, *dim. als G. L.*
1746 Gen. M. v. Katzler, *ward Com. der Gensd'armes.*
1747 — — v. Katte *dim. als G. L.*
1758 — — Frh. v. Lentulus, *dim. als G. L.*
1778 — — v. Merian, *dim.*
1782 — — v. Kosboth.

No. 4. Reg. Bar. von Mengden in Neuſtadt in Oberſchleſien.

1672 hieſs es Leibdragonerregiment bis 1713 Command. Obr. v. Grumbkow *dim.*
1648 Command. Obr. Gr. v. Dohna *ſt.*
1684 — — — v. Wreech *dim. als G. L.*
1713 Gen. Maj. v. Blanckenſee als Chef, *ward G. L. und Gouv. in Colberg.*
1733 Obr. v. Geſsler, *dim als G. F. M.*
1757 Gen. M. v. Schmettau, *ſt.*
1764 — — v. Woldeck Arneburg *dim.*
1769 Gen. M. v. Arnim, *dim. als G. L.*
1785 — — Bar. v. Mengden.

No. 5. Reg. Prinz Ludwig von Würtemberg in Treptow an der Rega.

1683 Gen. Maj. v. Briquemault; *ſt.*
1693 Marggr. Philipp. v. Brandenb. *ſt. als* G. L.
1711 Marggr. Friedrich v. Brandenb. Com. Gen. Maj. v. Rochow.
1718 Obr. v. Rochow, Com. *erh. No. 8.*
1742 Gen. M. Gr. v. Podewils Com. *dim.*
1753 Obr. v. Lüderitz, Com. *ſt.*
1756 — v. Kroſigk, Com. *ſt.*
1757 — v. Zieten, Com. *ſt. als* G. *M.*
1758 Gen. M. v. Aſchersleben, Com *ſt*
1761 Obr. v. Lölhöfel, Chef. *ſt als* G. *L.*
1780 G. M. v. Mauſchwitz, *ſt.*
1782 — — Prinz Ludwig v. Würtemb

No. 6. Reg. Herz von Sachſen-Weimar in Aſchersleben.

1688 Gen. Maj. du Hamel, *dim. als* G. L.
1702 — — Los d'Ange, *ſt.*
1704 Obr. du Courault, *erh. o. 12.*
1716 Erbprinz Guſtav v. Anhalt Deſſau, *ſt. als* G. L.
1737 Prinz Eugen v Anhalt Deſſau, *dim.*
1743 Gen. Maj. v. Stille; *ſt.*
1753 — — v. Schöneich, *dim.*
1759 Gen. Maj. v. Vaſold, *dim.*
1769 — — v. Seelhorſt, *ſt.*
1779 — — v. Hoverbeck, *ſt.*
1781 — — v. Rohr, *erh. das Drag Reg. No. 6.*
1787 — — Herzog von Sachſen Weimar.

II. König Friedrich der I. hat folgende Regimenter errichtet.

II. Cüraſſiers du Roi Frédéric Guillaume I.

No. 7. Reg. von Ilow in Salzwedel.

1689 Obr. v. Sonsfeld war es ein Drag. Regim *ſt. als* G. *L.*
1711 Gen. Maj. v. d. Albe als Cuirasſ. Reg., *ſt. als* G. *L.*
1717 Obr. Gr. v. Lottum, *ſt. als* G. *L.*
1729 — — v. Papſtein, *ſt.*
1733 — — v. Bredow, *dim als* G. *M.*
1755 Gen. Maj. v. Drieſen, *ſt. als* G. *L.*
1758 — — v. Horn, *dim.*
1762 Obr. v. Manſtein, *ſt.*
1777 Gen. Maj v. Marwitz, *dim.*
1784 — — Gr. v. Kalckreuth, *erh. Drag. No. 5.*
1788 Obr. v. Ilow.

No. 8. Reg. Graf von Görtz in Ohlau.

1690 Marggr. v. Brandenb. Bayreuth bis 1718 *ſt*
1712 Gen. Maj. v. Lethmate. *ſt.*
1714 — Lieut v. Dewitz, 1718 hieſs es Dewitz *ſt. als* G. *L.*
1723 Obr. v. Engeln, *dim. als* G. *L.*
1734 Obr. v. Waldow, *ſt.*
1743 — v. Rochau, *dim.*
1757 Gen. L. v. Seidlitz Chef, *ſt. als G. v. d. C.*
1774 G. M. v. Pannewitz, *dim. als* G. *L.*
1787 Gen. L. Graf v. Schlitz, gen. Görtz.

No. 9. Reg. von Manſtein in Oppeln.

1691 Obr. v. Schöning, *verkaufte es an*
1703 — v. Canſtein *verkaufte es an*
1701 G. Adj. O. v Katte, *ſt als* G. F. *M.*
1741 Obr. Gr. v. Wartensleben, *dim.*
1741 Obr. v. Möllendorf, *erh. Drag* No 10.
1743 Gen. M. v. Bornſtedt, *dim. als* G. *L.*

BN EST

1751 G. M. Erbpr. v. Schöneich-Carolath, *dim als G. L.*
1758 Gen. Maj. v. Bredow, *dim.*
1769 Gen. Maj. v. Podewils, *ſt.*
1774 Obr. v. Braunſchw. *ſt. als G. M.*
1788 Gen. Maj. v. Manſtein.

No. 10. Reg. Gens d'Armes in Berlin.

1691 Obr. v. Natzmer, *ſt. als G. F. M.*
1739 — v. Pannewitz, *dim.*
1743 — v. Golz, Bar. *ſt. als G. M.*
1747 Gen. L. v. Katzler, *ſt.*
1761 Ob. Gr v. Schwerin, *dim. als G. M.*
1769 Gen. M. v. Kruſemarck, *ſt. als G. L.*
1758 — L. v. Prittwitz.

No. 11. Leibcarabiniers in Rathenau.

1692 Obr. v. Brand als Drag. Reg. bis 1718, *ſt. als G. M.*
1692 Marggr. Albert v. Brandenb. *ſt.*
1731 Pr. Carl v Brandenb *erh No.* 19.
1731 G. M. v. Truchſes zu Waldburg, *ſt.*
1738 nannte es Fried. II. *Leibregiment* und zum Commandeur den Obr. Gr v. Wartensleben, *ſt.*
1741 Command. den Obr. v Bredow.
1751 — — den G M. v. Schmettau, *erh. No* 4.
1757 Command d. G. M. v. Pennavaire, *ſt. als G. L.*
1759 Command den Gen M v Bandemer, *ſt.*
1764 Command den Obr. v. Kleiſt, *dim. als G M.*
1775 Command. den Obr. v. Bohlen, *erh. No.* 1.
1784 Command. den G. M. v. Reppert.

No. 12. Reg. von Dallwig in Ratibor.

1695 Oberh. Marſch. Reichsg. v. Sayn, als ein Dragon. Reg. bis 1715. *d.*
1710 Gen. Maj. v. Pannewitz, *dim.*
1716 Erbp. v. Anh. Deſſau, *erh. No.* 6.
1716 3 Tage nachh. G. L. du Port. *dim.*
1717 Obr. v. Winterfeld, *ſt. als G. L.*
1728 — — Walow, *ſt. als G. L.*
1743 — Frh. v. Kyau, Ch. *ſt. als G. L.*
1759 Gen. Maj. v. Spän, *ſt.*
1759 Gen. v. d. Caval. v. Dallwig.

III. König Friedrich II. errichtete

III. Garde du Corps - Formé du Roi Frédéric II.

No. 13. Garde du Corps in Potsdam 3 Esquadrons.

1740 Command. Maj. Otto v. Blumenthal, *ſt.*
1744 — Rittmeiſt. v. Jaſchinsky, *erh. No.* 9.
1747 — Obr. L. Aug. v. Blumenthal, *dim.*
1758 Command. Rittm. v. Wakenitz, *erh. No.* 5.
1770 — Maj. v. Schätzel, *dim.*
1774 — Obr. Bar. v. Mengden, *erh. No.* 4.
1785 — Maj. v. Byern.

I. Dragonerregimenter, ſo Churfürſt Friedrich Wilhelm errichtet hat.

I. Dragons formés de l'Electeur Frédéric Guillaume.

No. 1. Reg. Graf von Lottum in Schwedt.

1690 Marggr. u. Gen. Lieut. v. Anſp. Comd. Obr. du Voyne 1713. Ch. *dim. als G. L.*
1716 Obr. v. Wenſen, *ſt. als G. M.*
1725 — v. Sonsfeld, 5 Esc. ſchwere.
1725 — v. Platen, 10 Escd. leichte.
1741 — v. Poſadowsky die ſchwere, *ſt. als* G. *L.*
1747 Gen. Maj. v. *K*atte das Reg. *dim*
1751 — — v. Ahlemann, *dim.*
1755 — — v. Norrmann, *dim.*
1761 Obr. v. Zaſtrow, *ſt. als* G. M.
1773 bis 1774 vacant.
1774 G. L. Graf v. Lottum, zu Wylich.

No. 2. Reg. von Mahlen in Lüben-Schleſien.

1690 Obr. v. Sonsfeld, *dim. als* G. L.
1742 Prinz Eugen v. Würtemb. *dim.*
1749 G. M. v. Schwerin, *ſt. als G. L.*
1754 — — v. Blanckenſee *ſt.*
1757 Obr. v. Krokow, *ſt. als* G. L.
1778 — Prinz Carl v. Würtemberg *dim als* G. M.
1781 Gen. Maj. v. Mahlen.

No. 3. Reg von Gilſa in Friedeberg.

1705 G. M. v. Dörfling, *ſt. als G. L.*
1724 Obr. v. d. Schulenb. *ſt. als G. L.*
1741 — Gr. v. Rothenb. *ſt. als G. L.*
1752 G. M. v. Schöneich, *erh. Cüraſſ. No. 6.*
1753 — — Gr. v. Truchſes, *dim.*
1757 G. M. v. Meinecke, *dim.*
1761 — — v. Flans, *ſt.*
1763 Obr. v. Alvensleben, *ſt. als G. M*
1777 G. M. v. Thun, *dim als G. L.*
1788 — — v. Gilſa.

No. 4. Reg. von Götzen in Landsberg a. d. Warthe.

1741 Obr. v. Buſſing, *dim.*
1741 — Frh. v. Kannenberg, *dim.*
1742 Gen. L. v. Spiegel, *ſt.*
1742 Obr. v. Bonin, *ſt. als G. L.*
1752 G. M. v. Oertzen *ſt.*
1756 — — v. Katte, *ſt.*
1757 G. M. v. Czettritz, *dim.*
1772 Obr. v. Wulfen als Chef, *dim. als G. M.*
1782 Gen. M. v. Knobelsdorf. *ſt.*
1786 — — v. Goetzen.

II. König Friedrich Wilhelm der I. errichtete folgende Regimenter.

II. Dragons formés du Roi Frédéric Guillaume I.

No. 5. Reg. Marggr. von Anſpach-Bayreuth in Paſewalck.

1717 Obr. v. d. Schulenb. *ſt. als G. L.*
1731 Erbpr. Mrkgr v. Brandb. Bayr. *ſt.*
1763 Marggr. Friedr. — — *ſt.*
1769 der regierende Marggr. v. Br. Bayr. bis 1756 war Com. der Gen. L. v. Schwerin, *dim.*

BN EST

1756 Command.' Gen. Maj. v. Meyer, *erh. No. 6.*
1760 Command. G. v. Bülow, *ſt. als G. v. d. C.*
1788 — — — Gr. v. Kalckreuth.

No. 6. Reg. von Rohr in Königsberg-Preuſſ.

1717 Obr. v. Wuthenow, *ſt. als G. L.*
1727 — v. Coſel, 5 Escad. *dim. als G. L.*
1727 — v. Dockum, 5 Esc. *erh. No.* 7.
1734 Obr. v. Möllendorf als Chef, *ſt. als G. L.*
1747 Gen. M. v. Schorlemmer, *dim. als G. L.*
1760 — — v. Meyer, *ſt. als G. L.*
1775 bis 1777 vacant.
1777 Gen. Maj. Frhr. v. Poſadowsky, *dim. als G. L.*
1787 — — v. Rohr.

No. 7. Reg. von Borcke in Tilſit.

1725 Obr. v. Dockum, *ſt. als* G. M.
1732 Prinz Eugen von Anhalt Deſſau, *erh. Cüraſſ. N. 6.*
1737 Obr. v. Thymen, *erh. Garn. Reg. N. 5.*
1741 — v. Werdeck, *ſt. als* G. M.
1741 — v. Röhl, *ſt. als* G. M.
1745 Gen. *M.* v. Rüts, *dim. als* G. L.
1756 — — v. Plettenberg, *dim.*
1762 bis 1763 vacant.
1763 Obr. v. Apenburg, *erh. Cüraſſ. No.* 1.
1781 Gen. M. v. Borcke.

No. 8. Reg. von Brauſen in Inſterburg.

1739 Gen. Maj. v. Stoſch, *dim.*
1752 — — v. Langermann, *ſt.*
1757 Gen Maj v. Platen, *ſt. als G. v. d. C.*
1787 — — v. Brauſen.

No. 9. Reg. von Borſtel in Rieſenburg.

1727 Gen. Maj. v. Platen, *ſt. als* G. *L.*
1743 Obr. Prinz von Holſtein Gottorp, *dim. als* G. *L.*
1761 Obr. v. Pomeiske, *ſt. als* G. L.
1785 — — v. Zitzwitz, *dim.*
1788 Obr. v. Borſtel.

No. 10. Reg. von Roſenbruch in Salfeld.

1743 G. M. v. Möllendorf, *dim. als* G. *L.*
1754 G. M v. Finckenſtein, *ſt. als* G. L.
1785 — L. v. Roſenbruch.

III. König Friedrich II. errichtete noch zwey folgende Regimenter.

III. Dragons formés du Roi Frédéric II.

No. 11. Reg. von Boſſe in Sagan.

1741 G. M. v. Naſſau, *ſt. als* G. L.
1755 — — v. Stechow, *dim.*
1758 Obr. v. Platen, *dim. als* G. *M.*
1770 Obr. v. Mitzlaff, *dim. als* G. *M.*
1778 Gen. Maj. v. Boſſe, *jezt* G. *L.*

No. 12. Reg. von Kalckreuth jetzt in Greiffenberg.

1742 hies es Alt Würtemberg, Comd. Obr. Marſch. v. Bieberſtein.
1749 Gen. L Prinz Eugen v Würtemberg-Stuttgard, als Chef. *dim.*

1769 Obr. v. Reizenſtein, Chef. *dim.*
1780 Obr. v. Kalkreuth, jezt Gen. M *als G. M.*

I. Huſarenregimenter.
König Friedrich Wilhelm I. hat errichtet.
I. Huſſards formés du Roi Fredéric Guillaume I.

No. 1. Reg. von Czettritz in Hernſtadt

1721 Gen L. v. Wuthenow, *ſt.*
1727 Obr. v Dockum, *ſt*
1732 — Prinz Eug. v Anh. Deſſau.
1737 Maj. v. Brunikowsky, *dim. als G.L.*
1747 Obr. v. Dewitz, *dim*
1750 Obr. v. Szekely, *dim. als G.M.*
1758 — v. Kleiſt, *ſt. als G. M.*
1767 bis 1770 vacant.
1770 Gen. L. v. Czettritz.

No. 2. Reg. von Eben und Brunnen.

1730 Obr L. v. Benekendorf, *dim.*
1735 — — v. Wurmb, *erh. Garn. Reg. No. 6.*
174 Gen v der Cav. v. Zieten, *ſt.*
1786 Gen. Maj. von Eben u. Brunnen

III. König Friedrich II. hat errichtet.
II. Huſſards formés du Roi Frédéric II.

No. 3. Reg. von Köhler in Crenzburg.

1740 Obr. v. Bandemer, *dim.*
1741 — v Malachowsky, *ſt.*
1745 — v Wartenberg, *ſt. als G. M.*
1757 — v. Varnery, *dim.*
1758 — v. Möring, *ſt als G. M.*
1773 Obr. v. Samogy, *ſt.*
1777 — v. Roſenbuſch, *ſt.*
1785 — v. Keoszegy, *dim. als G. M.*
1788 — v. Köhler.

No. 4. Reg. Prinz Eugen von Würtemberg in Oels.

1741 Obr. v. Natzmer, *ſt als G. M.*
1751 — v. Vippach, *ſt.*
1755 — v. Puttkammer, *ſt. als G. M.*
1760 — v Dingelſtädt, *dim.*
1762 — v. Bohlen, *dim.*
1770 Obr. v. Podjursky, *ſt. als G. M.*
1781 bis 1782 vacant.
1782 Gen. Maj. Prinz Eugen v. Würtemberg.

No. 5. Reg. von Göckingk in Goldap.

1741 Obr v. Mackeroth, *ſt.*
1743 bis 1744 vacant
1744 Obr v Rüſch, *dim. als G. M.*
1758 — v. Beuſt, *ſt*
1759 Obr. v. Loſſow, *ſt. als G L.*
1783 — v. Hohnſtock, *ſt. als G. M.*
1788 — v. Goeking.

No. 6. Reg. von Gröling in Preiſskretſcham.

1741-42 Obr. Gr. v. Hoditz, *dim.*
1743 vacant.

1743 Obr. v. Soldan, *ſt.*
1746 — v. Wechmar, *dim.*
1757 Obr. v. Werner, *ſt als* G. L.
1785 Gen. M. *ſt.* v. Gröling.

No. 7. Reg. von Uſedom in Schneidemühl.

1743-44 Obr v. Dieury, *dim als* G. *M.*
1746 — v. Billerbeck, *dim.*
1753 Obr. v. Malachowsky, *ſt. als* G. *L.*
1775 — — v Uſedom, jezt G. *L.*

No. 8. Reg. Graf von der Golz in Stolpe.

1758 Ob. L v. Belling, *ſt. als* G. *L.*
1779 Obr. v Hohnſtock, *erh.* N. *5 und 9.*
1783 Obr. v. d Schulenb. *ſt. als* G. *M.*
1787 — Graf v. d. Golz, jezt G. *M.*

No. 9. Bosniacken-Corps in Lück.

1745 1 Fahne ſtark.
1760 10 Fahnen ſtark.
1771 Gen. Maj. v. Loſſon, Chef. *ſt. als* G *L.*
1783 G. M. v. Hohnſtock, *trat es ab.*
1788 Obr. v. Günther.

No. 10. Reg. von Wolcky in Soldau.

1773 Obr v Owſtien, *dim*
1780 — v. Wuthenow, *dim.*
1787 Gen. Maj. v. Wolcky.

Nachricht für den Buchbinder, wie aus denen 13 Lieferungen die Platten nach der Ordnung gebunden werden: wobey erſuchet wird, ſie nicht zu preſſen.

Au Relieur: Ordre des Planches enluminées, de ces 13 Lieraiſons, dont le relieur fera un Volume, avant les faire marquer de ces Numeros ſuivants, et coupé ceux, qui ſont marqués en bas ſur la planche: Mais il ne faut pas les ſerrer.

Portrait des Königs Friedrich Wilhelm.

Adjutanten und Suite des Königs.

a) General-Adjudant der Infanterie,
b) — — — — der Cavallerie.
c) Flügel-Adjudant der Infanterie.
d) — — — der Cavallerie.
e) General-Stab der Infanterie.
f) — — — der Cavallerie.
g) Officiere der Armee von der Infanterie
h) — — — von der Cavallerie

Infanterie.

1 1 v. Alt Bornſtädt.
2 2 Graf v. Henckel.
3 v. Leipziger.
4 Graf v. Egloffſtein.
5 v. Lengefeldt.
6 Grenadier-Garde v. Rohdich.
7 v. der Golz.
8 v. Scholten.
9 v. Budberg.
10 v. Marwitz.
11 v. Voſs
12 v. Wunſch jetzt v. Kleiſt.
13 v Braun.
14 v. Wildau.
15 a) Königliche Garde 1 Bat: Par: Unif:
  b) Königl. Garde 2. 3. Bat: Par: Unif:
  c) Interims Unif. vom 1 Battaillon.
  d) Int. Unif. vom 2. 3. Battaillon.
  e) Unrangirtes Corps.
16 v. Romberg.
17 v. Brünningk.
18 v. Preuſſen.
19 Herzog Friedrich v. Braunſchweig.
20 Jung Bornſtedt,
21 Herzog v. Braunſchweig.
22 Graf v. Schlieben.
23 v. Lichnowsky.
24 v. Beville.
25 v. Möllendorf.
26 v. Alt Woldeck.
27 v. Knobelsdorf.
28 v. Kalkſtein.
29 v. Wendeſſen.
30 v. Schönfeldt.
31 v. Tauenzien.
32 Erbprinz v. Hohenlohe.
33 v. Götzen.
34 Prinz Ferdinand v. Preuſſen.
35 Prinz Heinrich v. Preuſſen.
36 v. Raumer.
37 v. Wolframsdorf.
38 v. Hager.
39 v. Kenitz.
40 v. Erlach.
41 v. Jung Woldeck.
42 Markgraf Heinrich.
43 Graf Anhalt.
44 v. Gaudi.
45 v. Eckartsberg.
46 v. Pfuhl.
47 v. Wangenheim.
48 v. Eichmann.
49 v. Borg.
50 v. Troſchke.
51 v. Krockow.
52 v. Schwerin.
53 v. Favr t.
54 v. Bonim.
55 v. Koſchenbahr.

Füſelierbataillons, auf jeder Platte zwey abgebildet.

1 2 v. Langelair v. Plüskow.
3 4 v. Schmiedhenner. v. Renouard.
5 6 v. Erneſt. v. Wilhelmi.
7 8 v. Borck. v. Müller.
9 10 v. Lariſch. v. Gillern.
11 12 v. Pohliz. v. Kümpel.
13 14 v. Thadden. v. Schurff.
15 16 v. Lieberodt. v. Wallbrunn.
17 18 v. Bähr. v. Holſtein Beck.
19 20 v. Thiele, v. Deſſaunier.

BN. EST

(1) Artillerie.
(2) Reitende Artillerie.
(3) Bombardier.
(4) Ingenieurcorps.
5) Feldjägercorps zu Pferde.
6) Jägercorps zu Fuſs.
7) Minieurcorps.

Cüraſſierregimenter.

1 a. Reg. v. Gröben.
b. — — Int: Uniform.
2 a. Reg. v. Backhoff.
b — — Int: Uniform.
3 a Leibregiment.
b — — Int: Uniform.
4 a Reg. Bar. v. Mengden.
b — — Int: Uniform.
5 a Reg. Prinz Ludwig v. Würtenberg.
b — — — — Int: Uniform.
6 a Reg. Herzog v. Sachſen Weimar.
b — — — — Int: Uniform.
7 a Reg. v. Ilow.
b — — Int: Uniform.
8 a Reg. Gr. v. Görtz.
b — — — Int: Uniform.
9 a Reg. v. Manſtein.
b — — Int: Uniform.
10 a Reg. Gens - d'Armes.
b — — — Int: Uniform.
11 a Reg. Leibcarbiniers.
b — — — Int: Uniform.
12 a Reg. v. Dallwig.
b — — — Int: Uniform.
13 a Garde du Corps.
b — — — Par.: Uniform.
c — — — Galla - Uniform.
d — — — Int: Uniform.

Dragonerregimenter.

1 Reg. Gr v. Lottum.
2 — v. Mahlen.
3 — v. Gilſa.
4 — v Götzen.
5 — Marggraf v. Anſpach Bayreuth.
6 — v. Rohr.
7 Reg. v. Borcke.
8 — v. Brauſen.
9 — v. Borſtel.
10 — v. Roſenbruch.
11 — v. Boſſe.
12 — v. Kalkreuth.

Huſarenregimenter.

1 Reg. v. Gzettritz.
2 — v. Eben und Brunnen.
3 — v. Köhler.
4 — Prinz Eugen v. Würtenberg.
5 — v. Gockingk.
6 Reg. v. Gröling.
7 — v. Uſedom.
8 — Gr. v. d. Golz.
9 — Bosniacken - Corps.
10 — v. Wolcky.

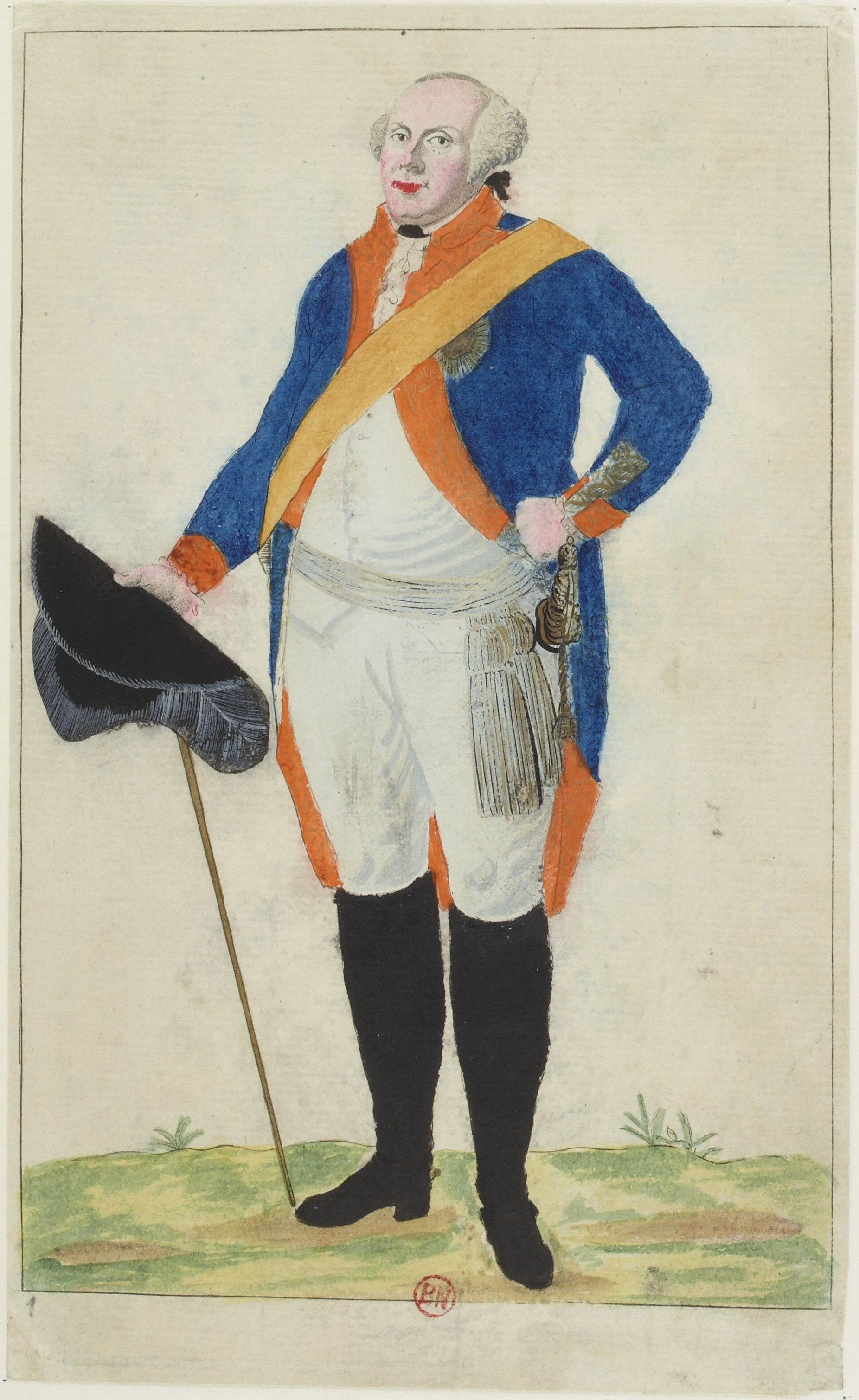

BN

D.C6057

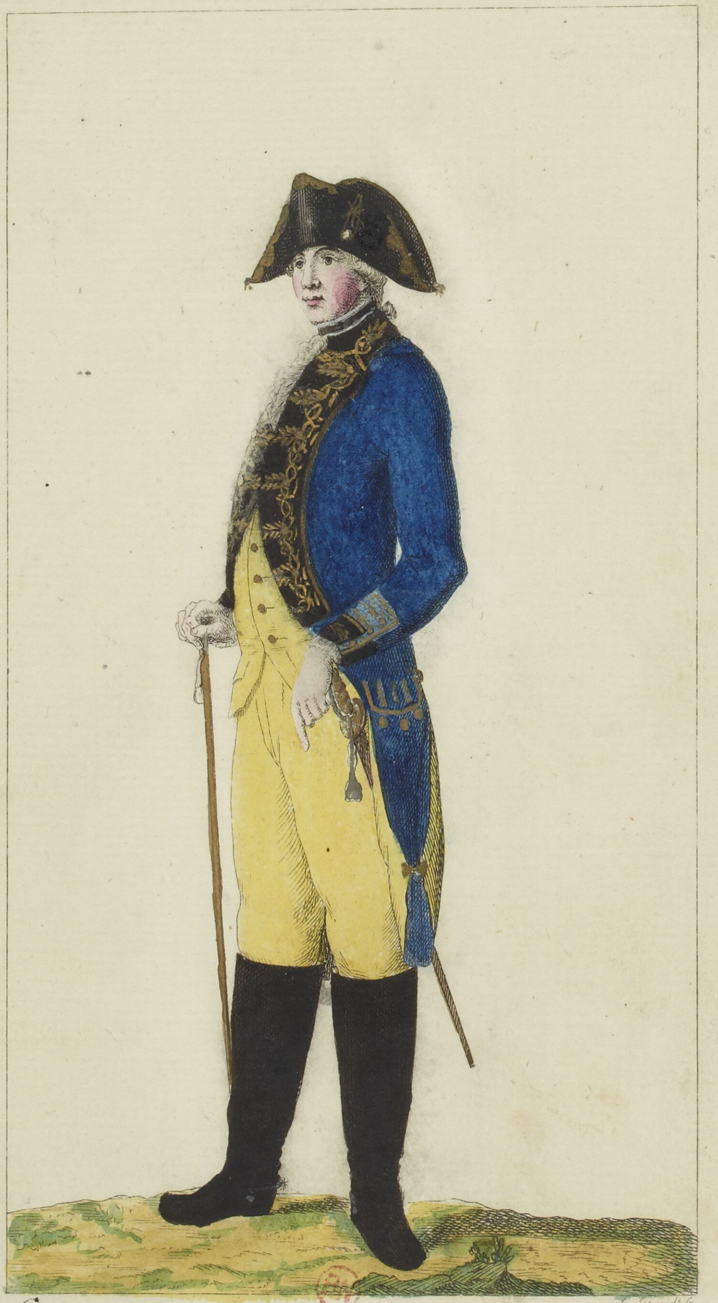

2

L. Schmidt fc.

General Adjutant der Infanterie

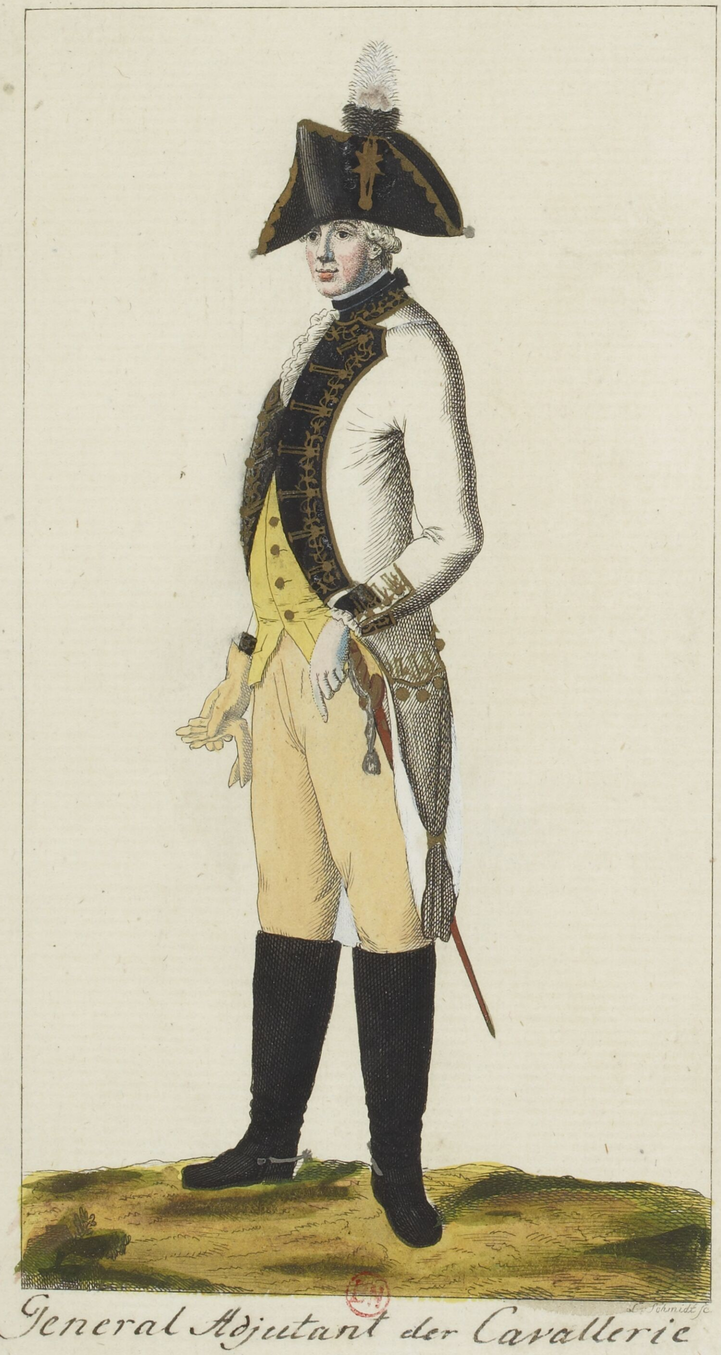

3

L. Schmidt sc.

General Adjutant der Cavallerie

BN

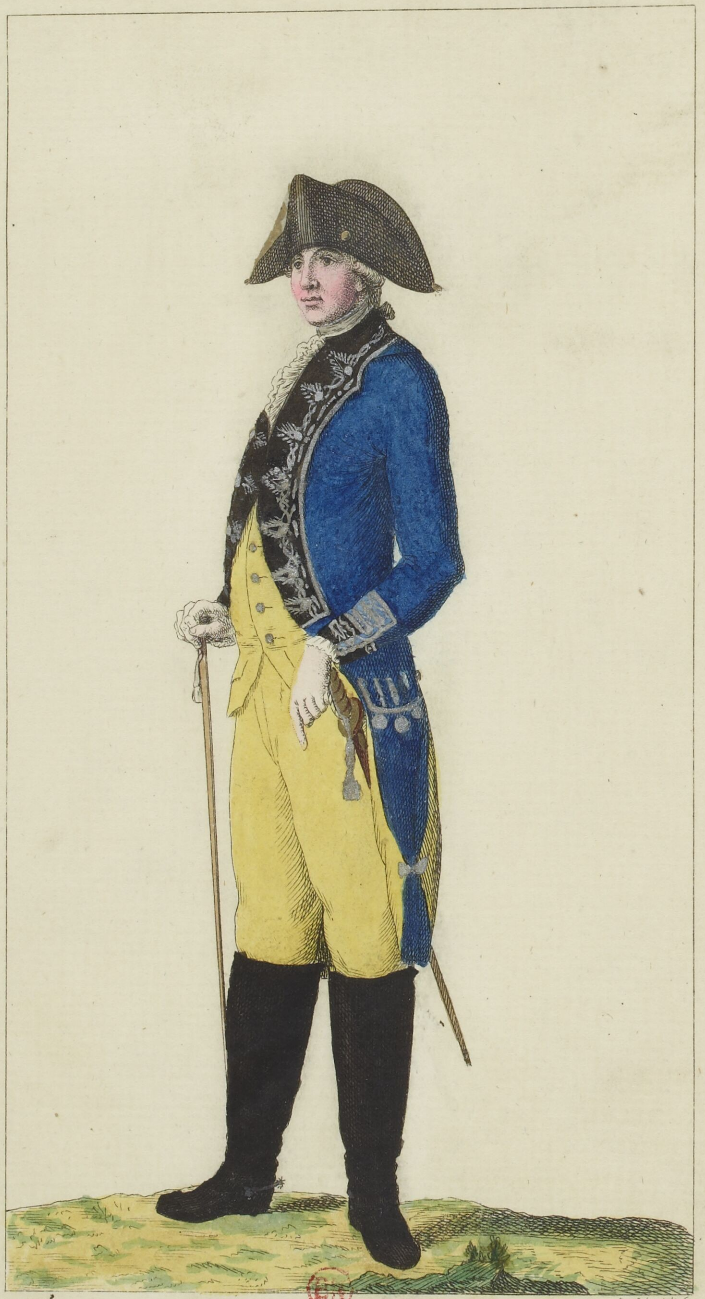

4

L. Schmidt sc.

Flügel Adjutant der Infanterie

BN

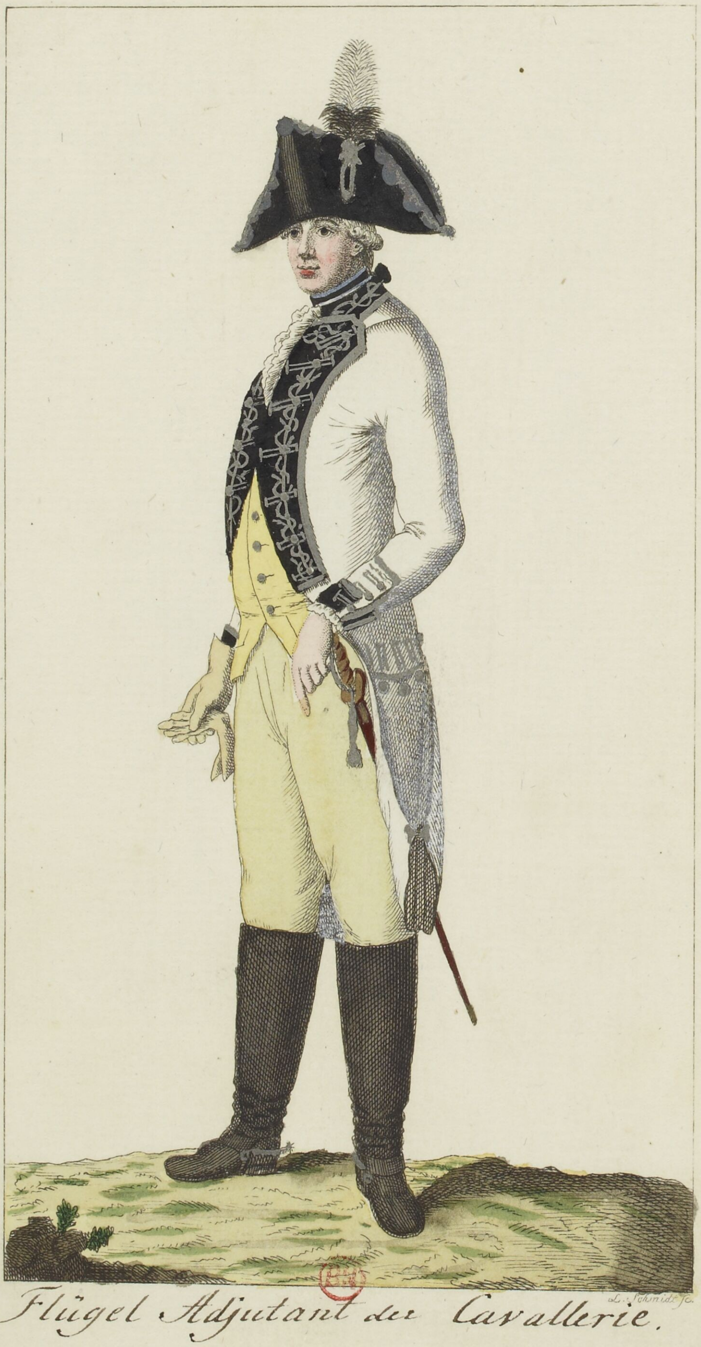

5

Flügel Adjutant der Cavallerie.

L. Schmidt sc.

6

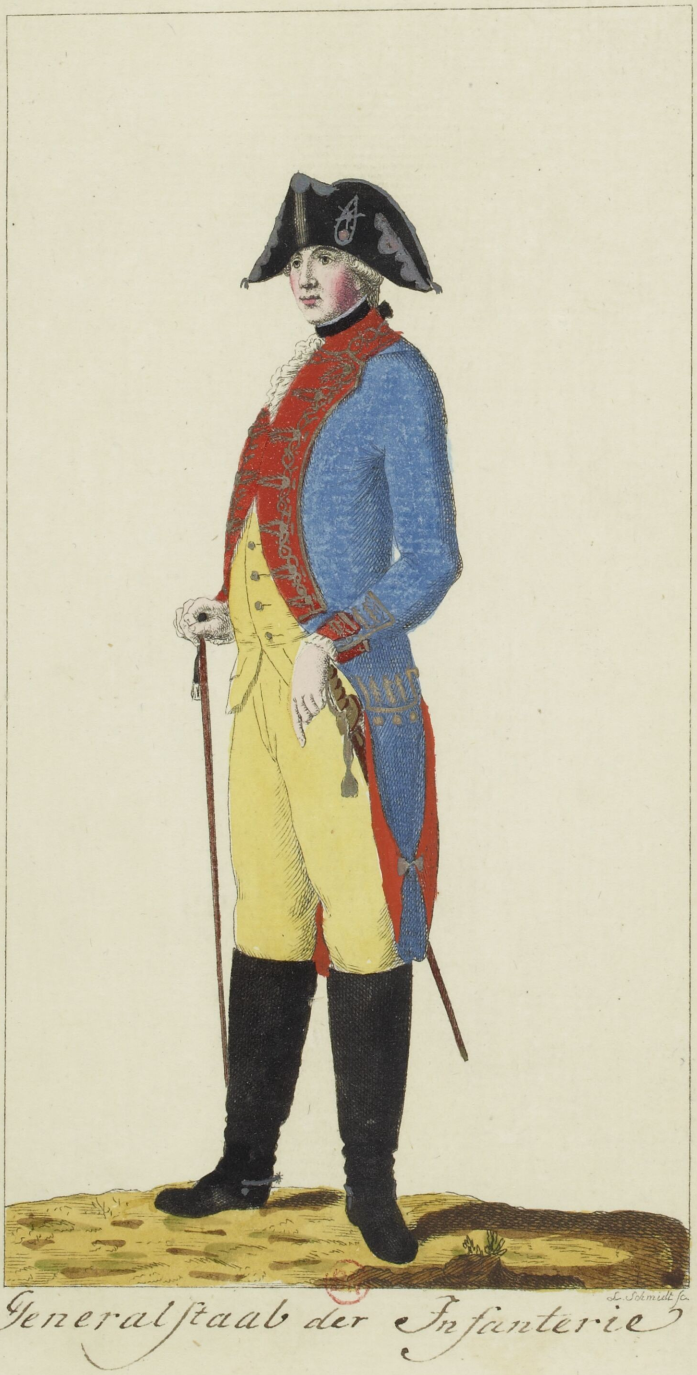

L. Schmidt ſc.

Generalſtaab der Infanterie

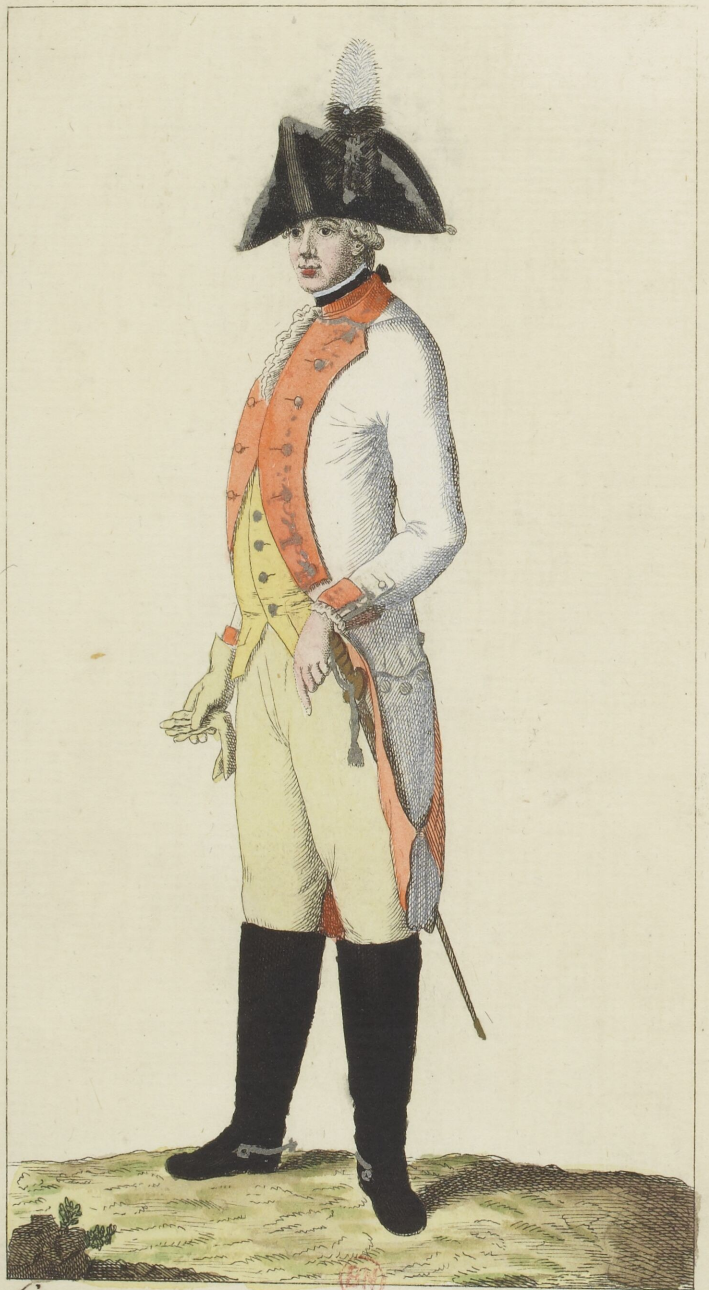

7

L. Schmidt ſc.

Generalſtaab der Cavallerie

BN

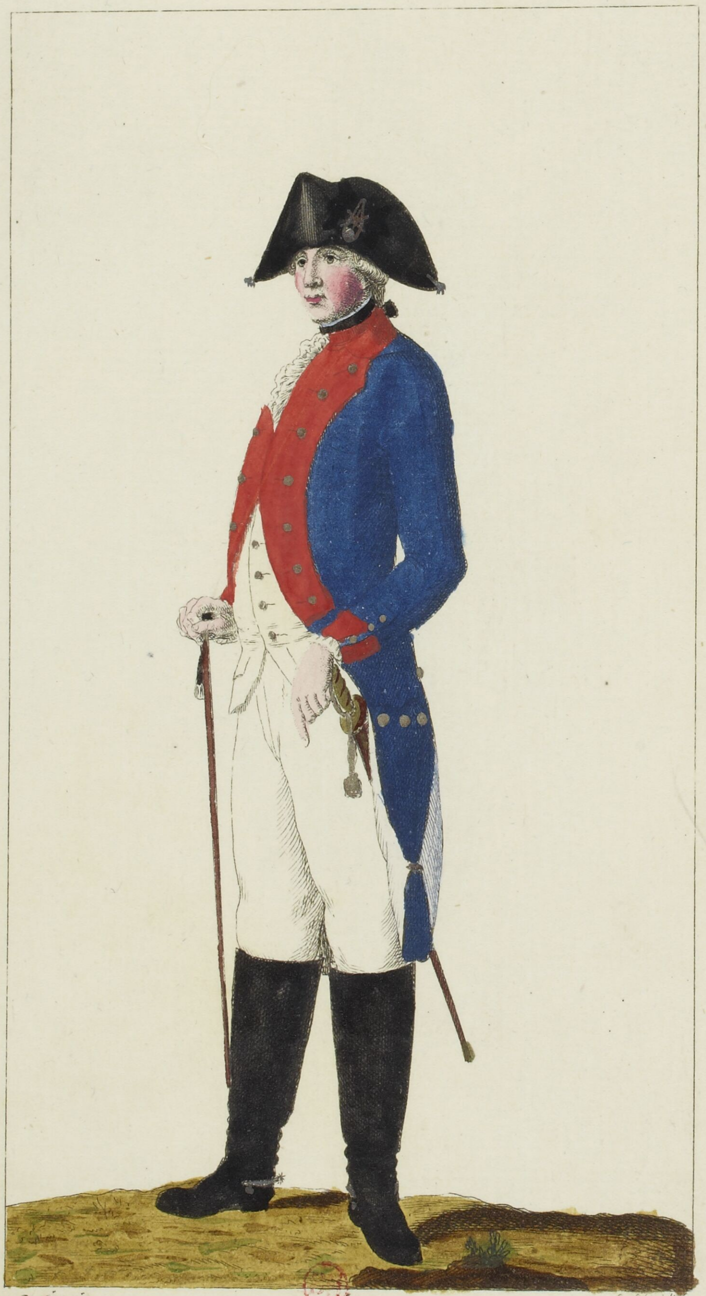
L. Schmidt sc.

8

Officier der Armee von der
Infanterie.

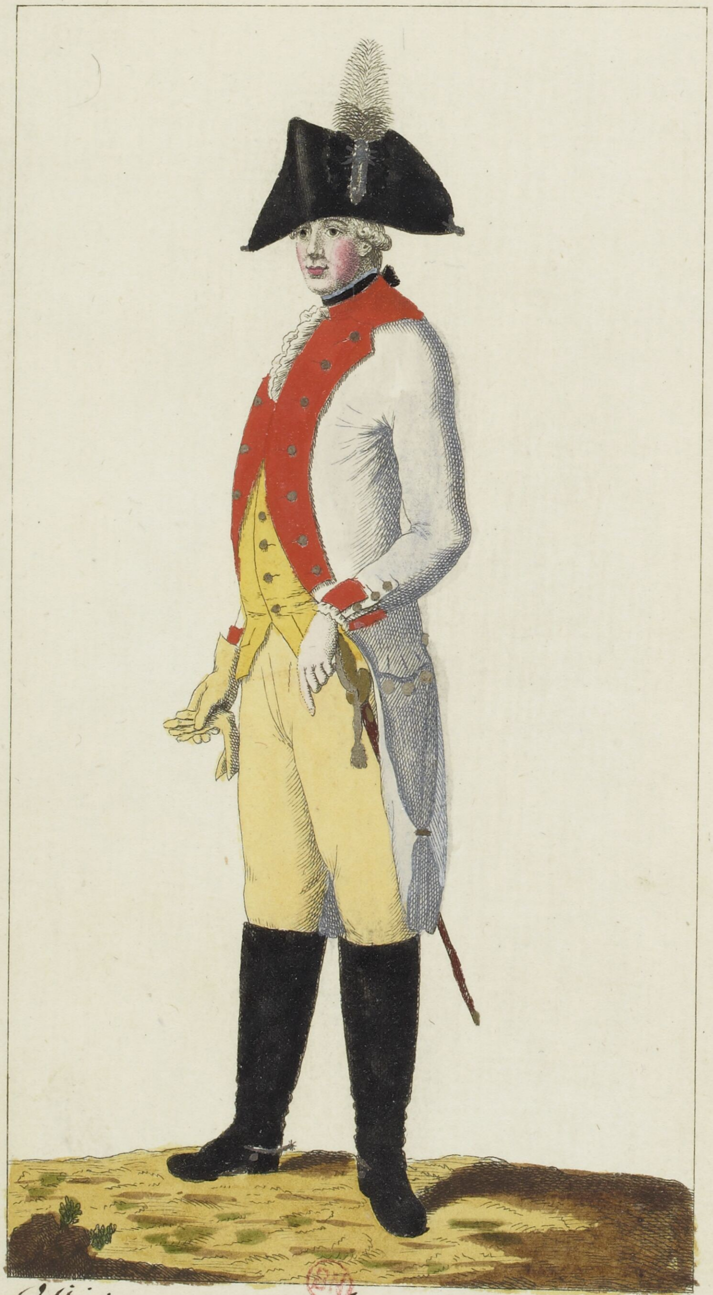

9

L. Schmidt sc.

Officier der Armee von der
Cavallerie.

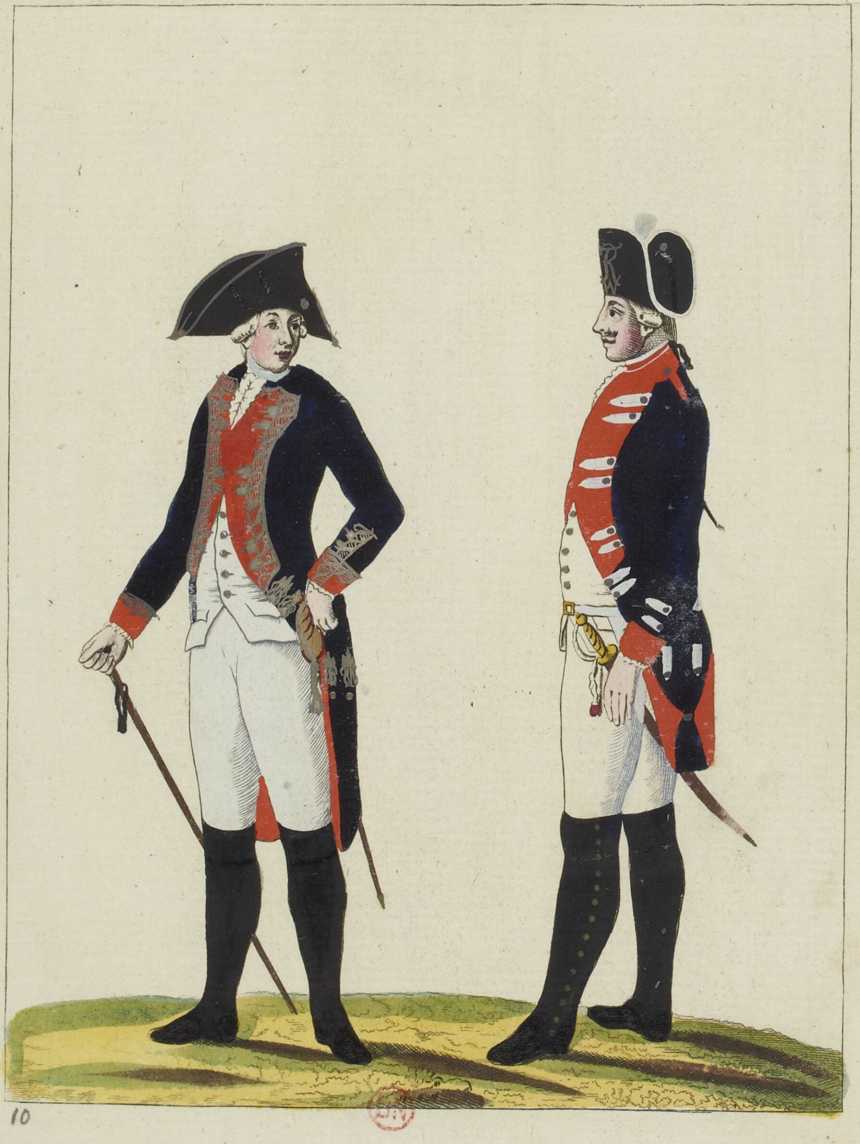

10

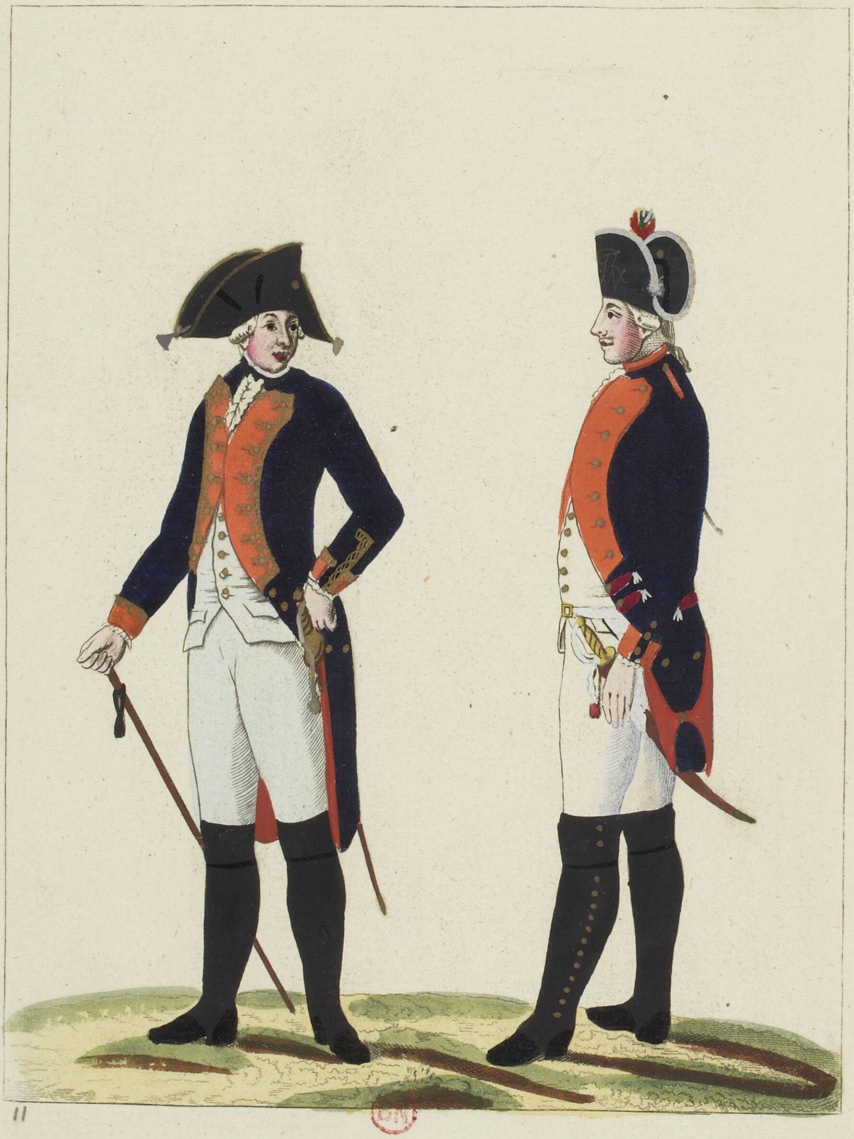

11

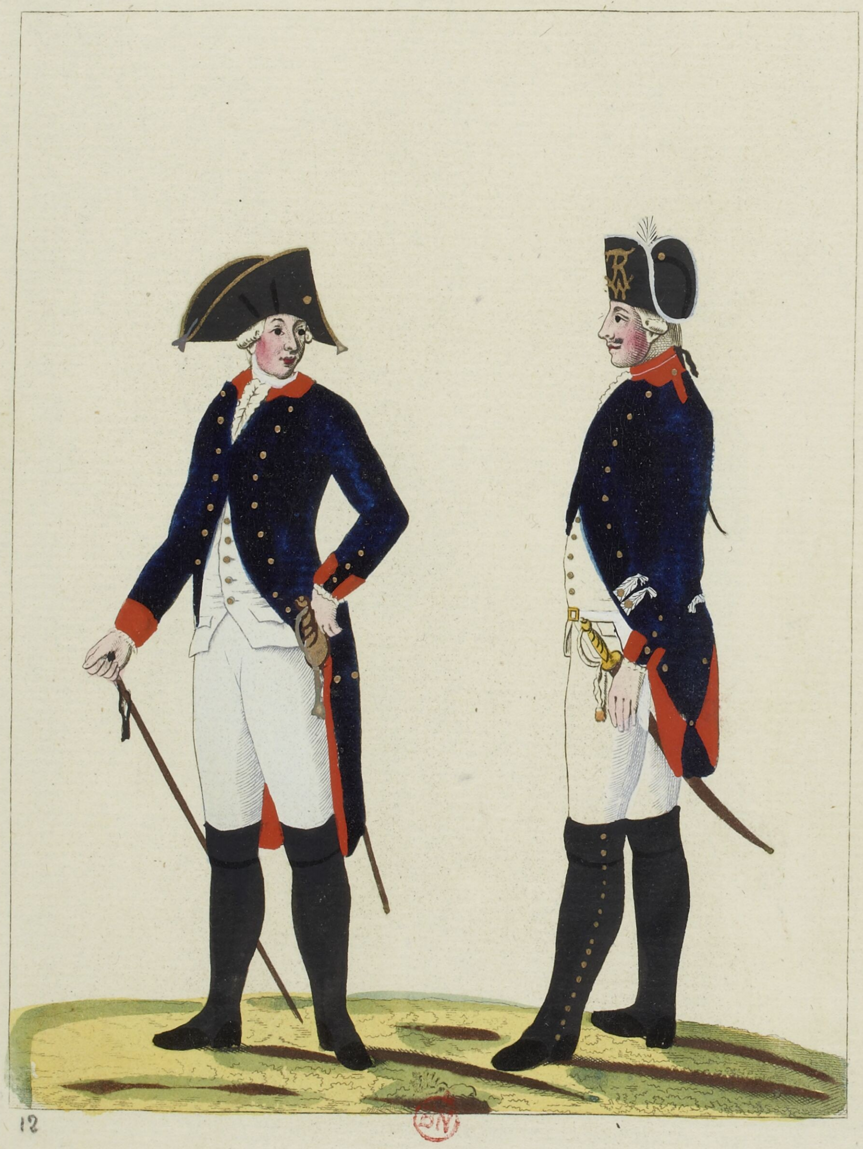

12

BN

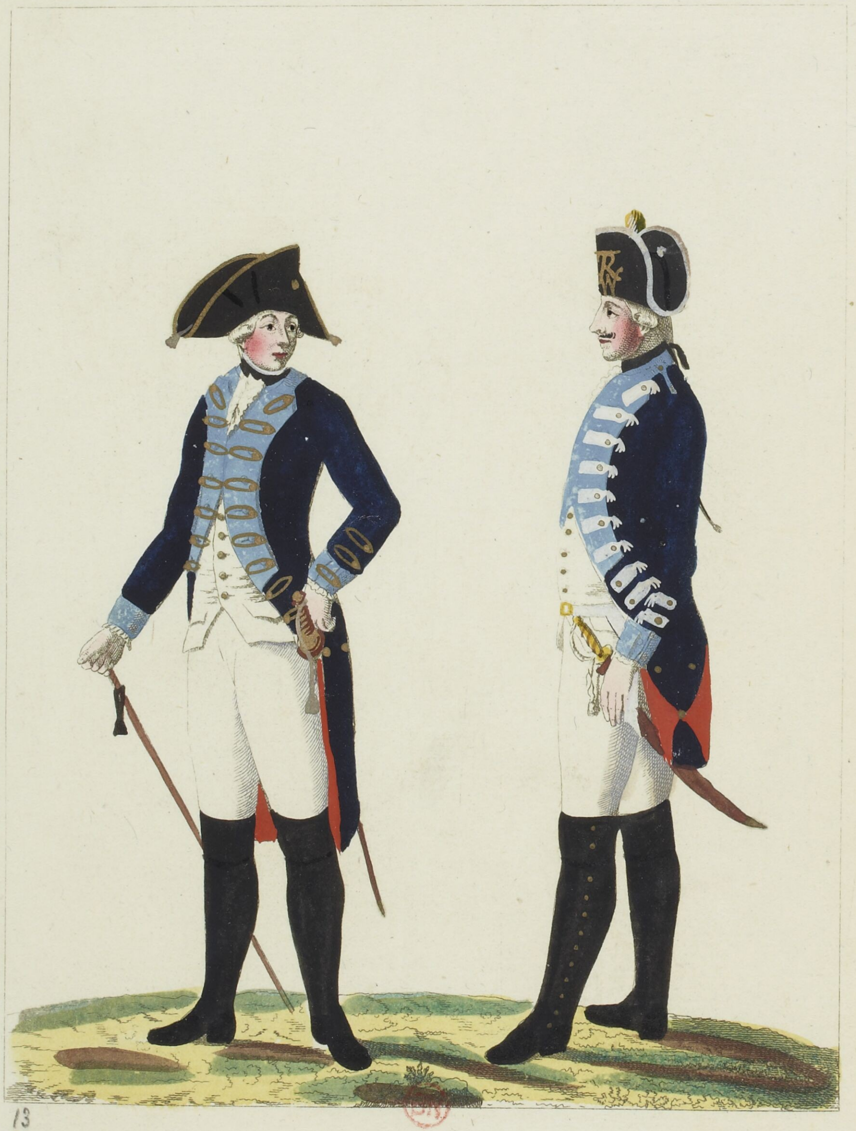

13

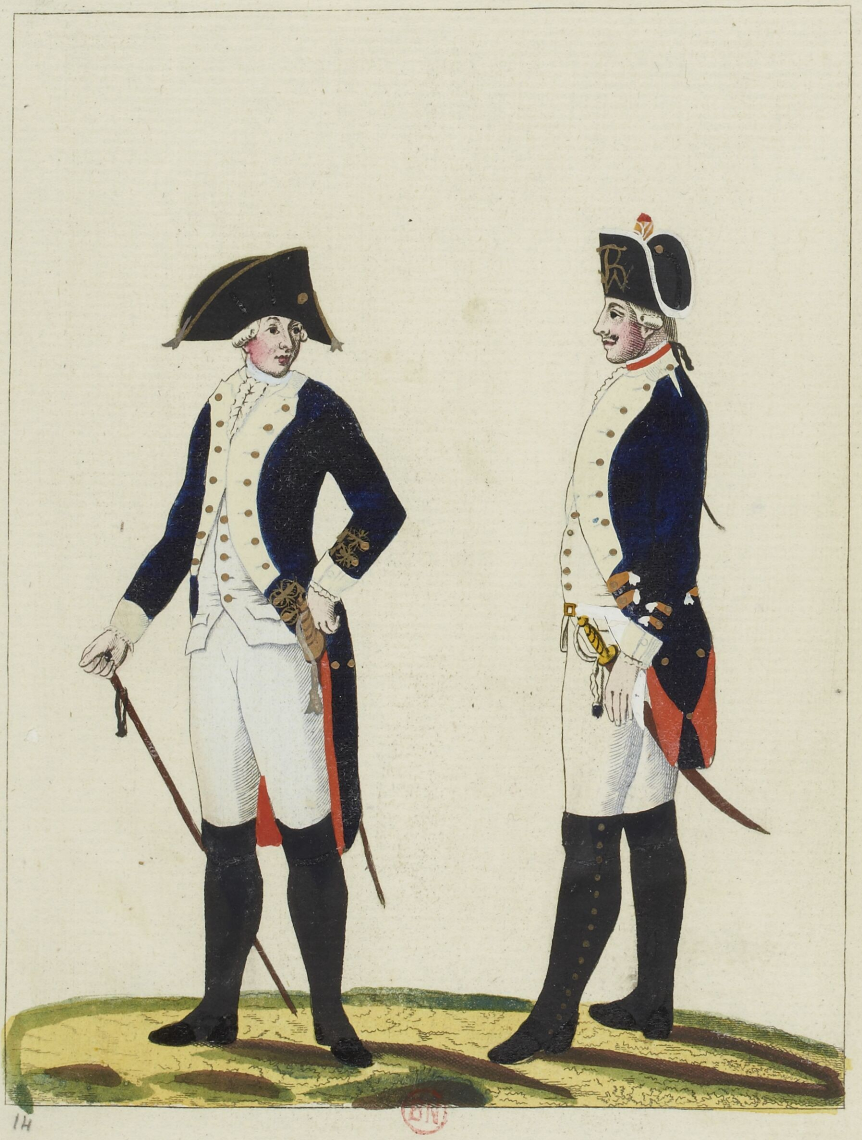

1H

BN

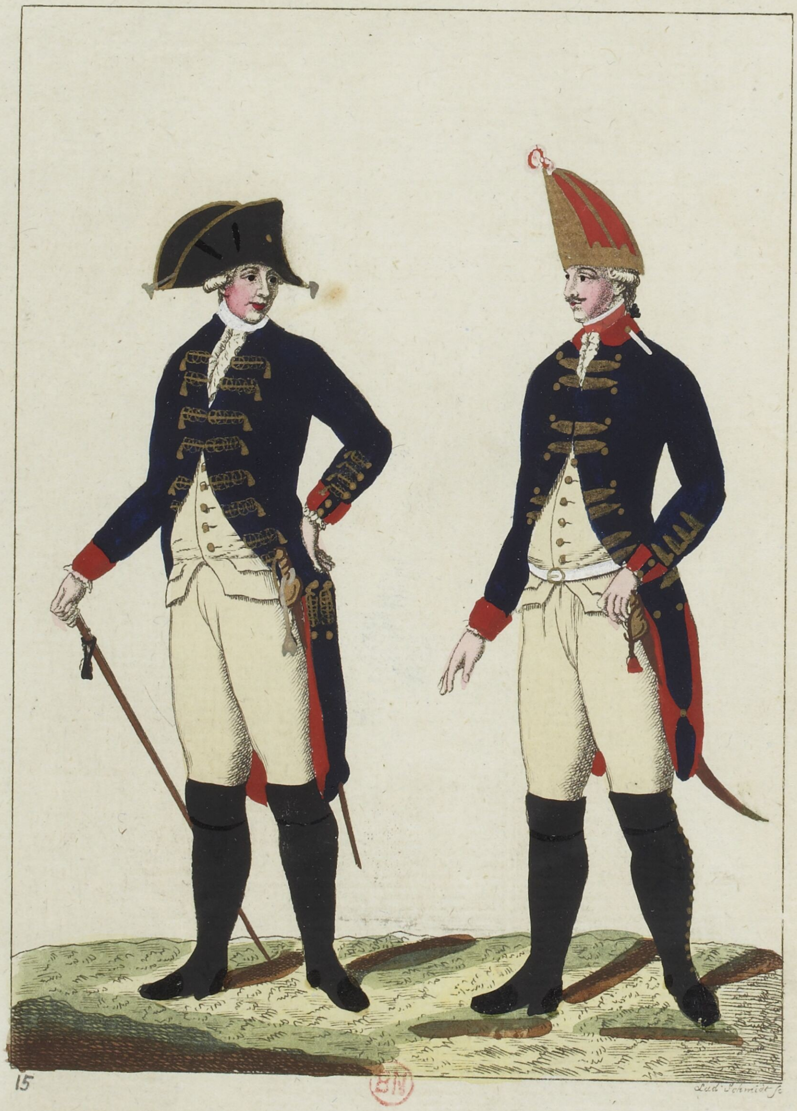

15

Lud. Schmidt sc.

BN

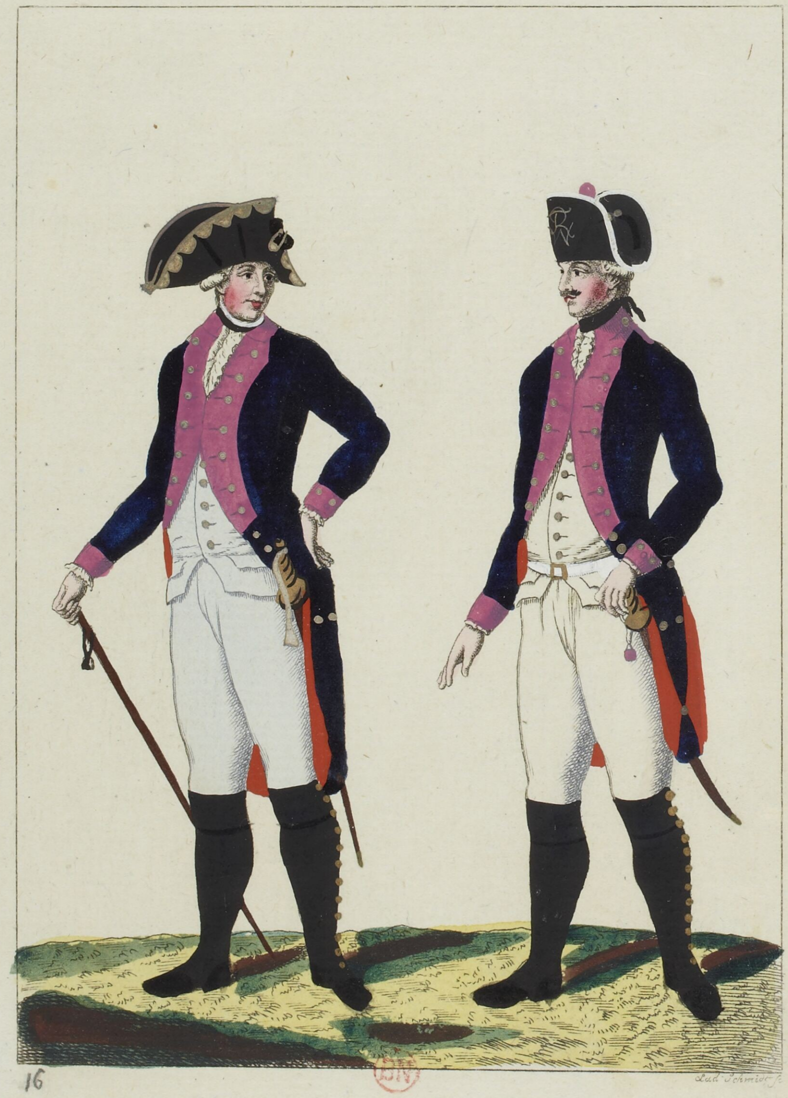

16

BN

Lud. Schmidt fc.

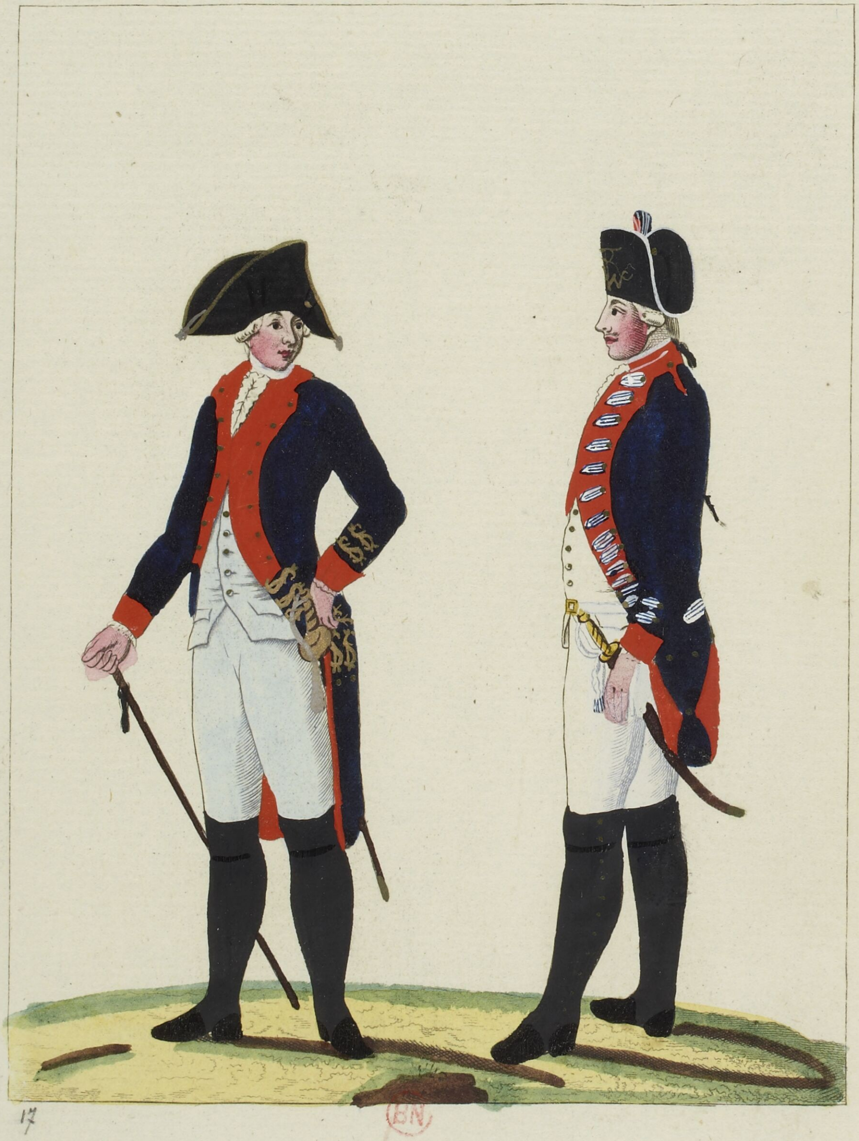

17

BN

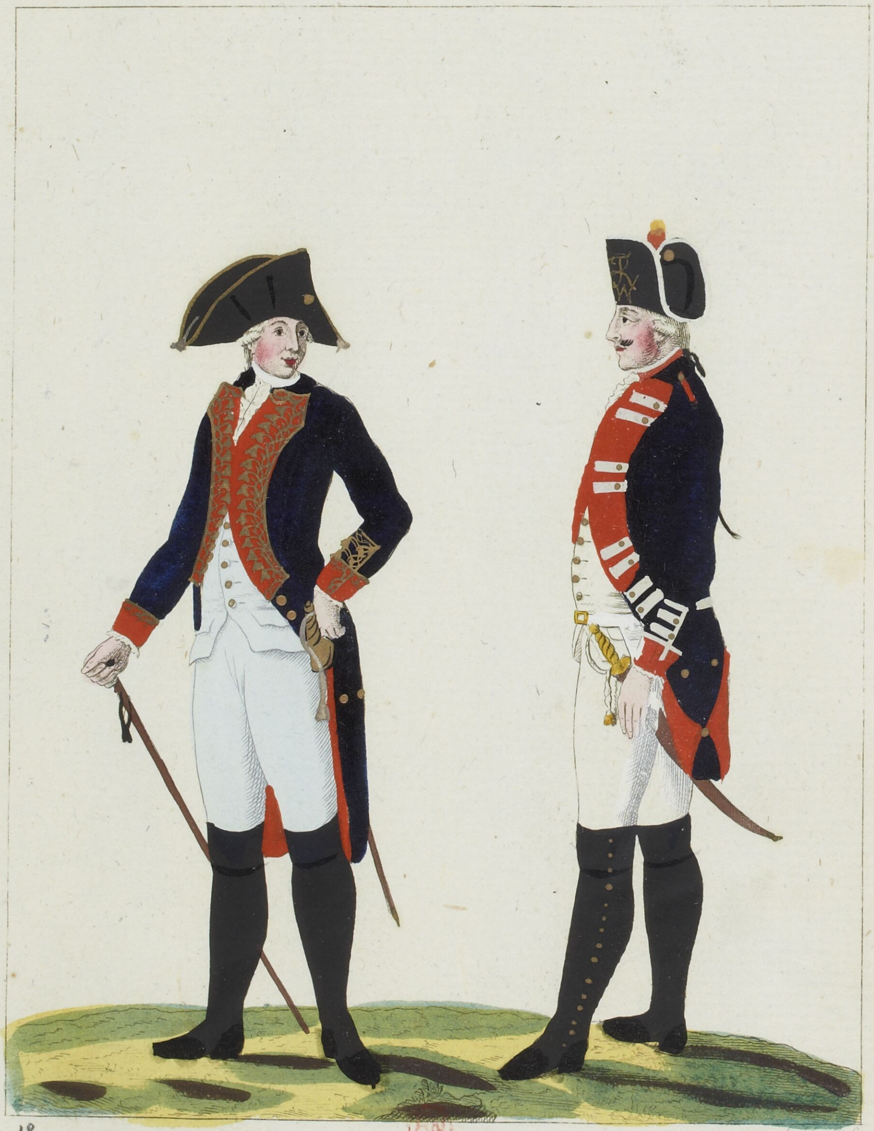

18

L. Schmidt fc.

BN

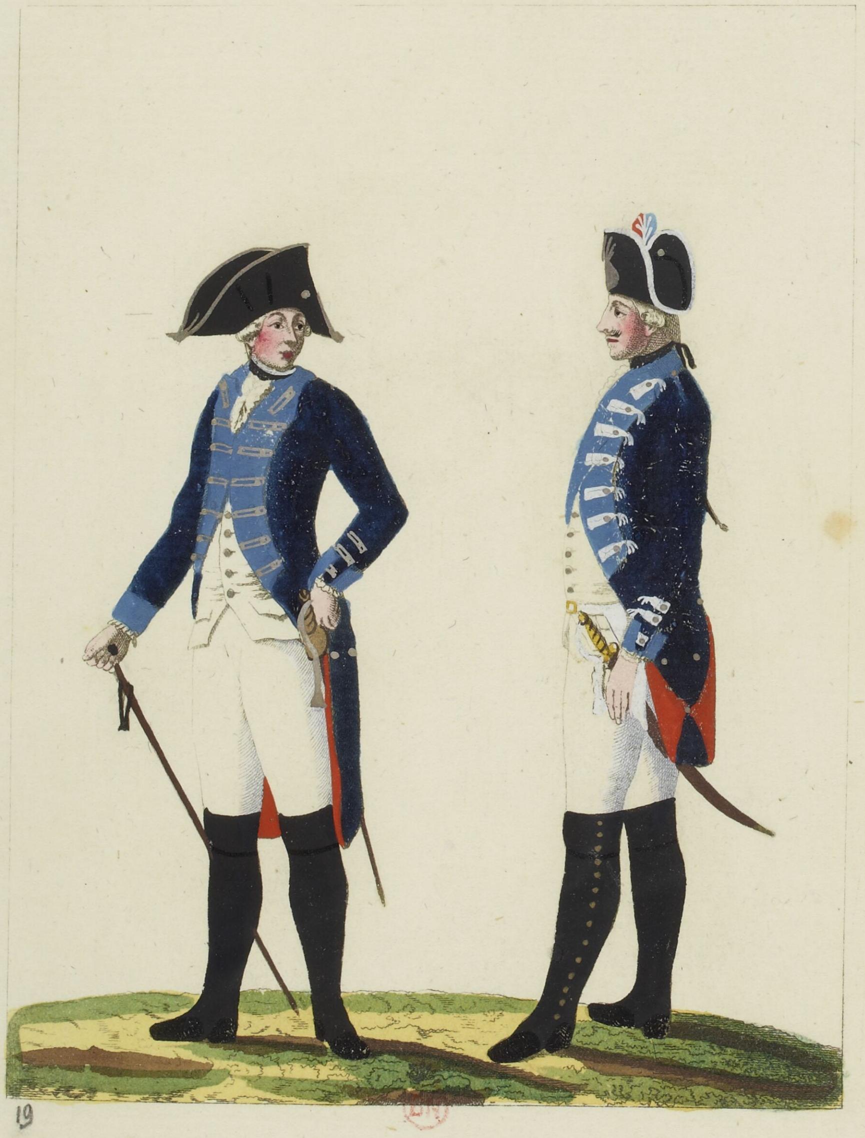

19

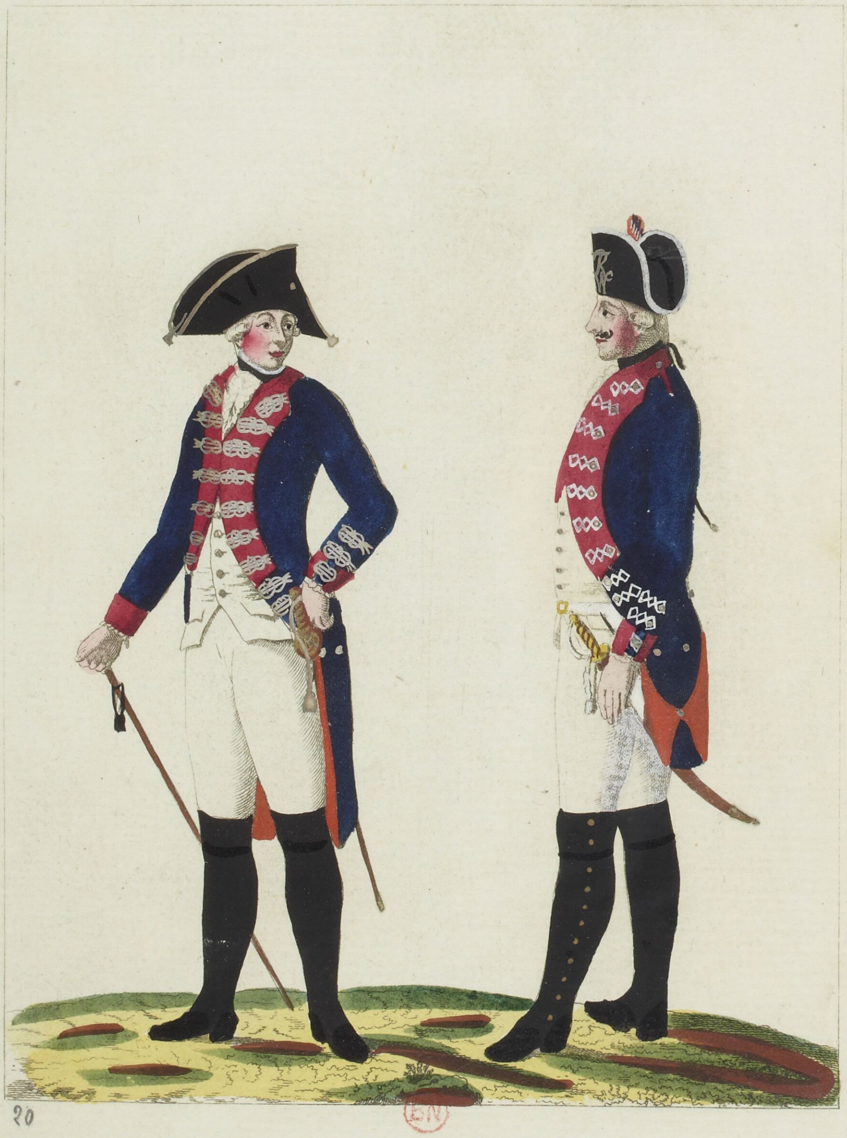

20

BN

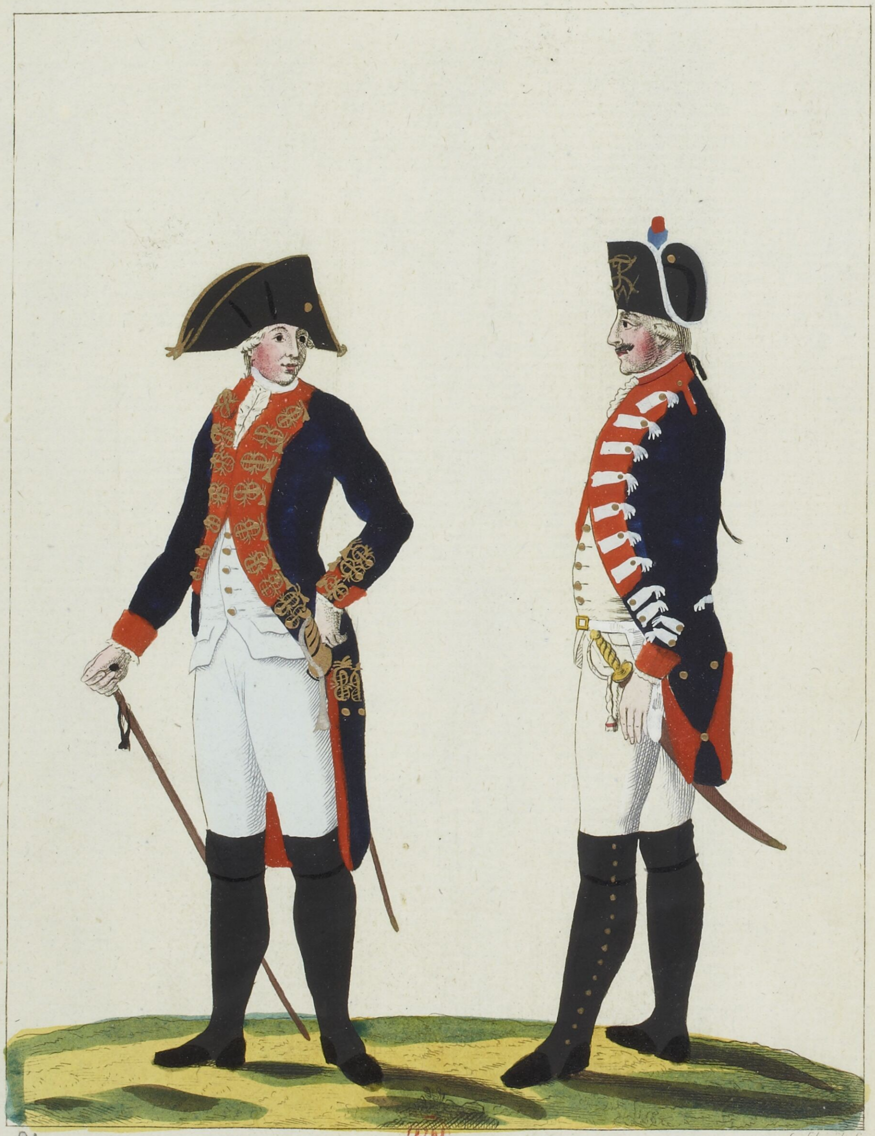

21

BN

L. Schmidt fc.

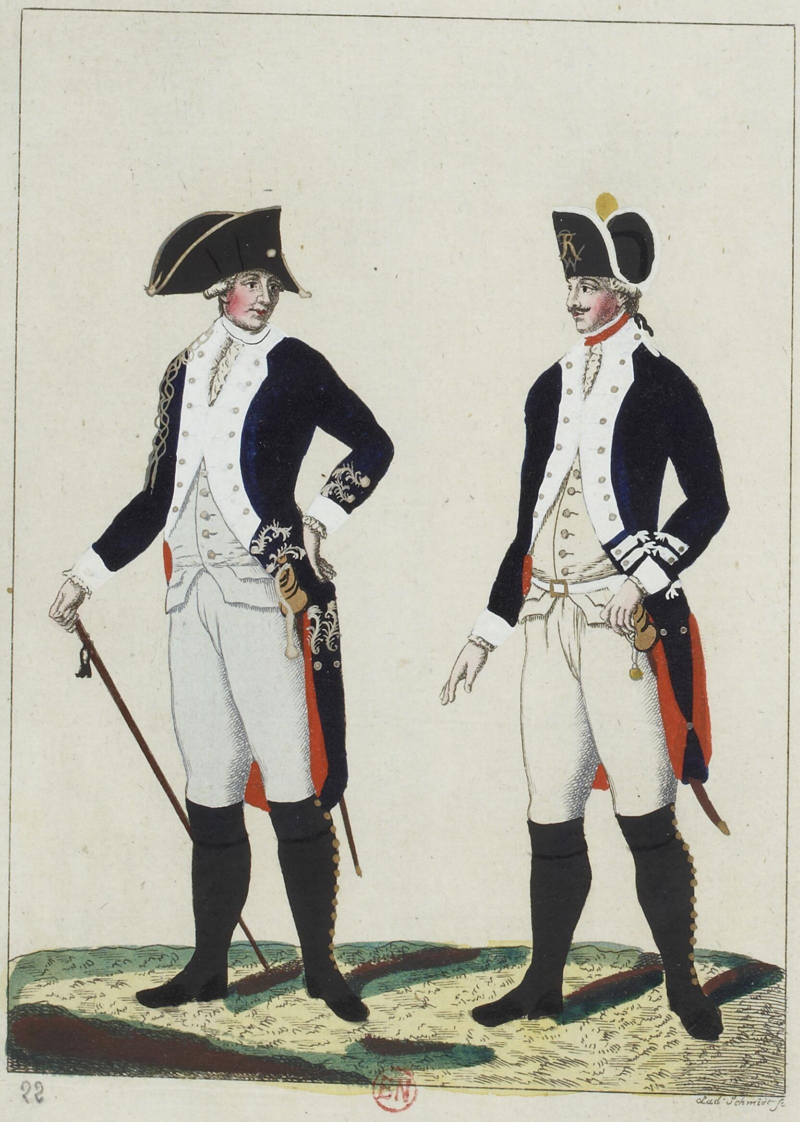

22

Lud. Schmidt sc.

BN

11.

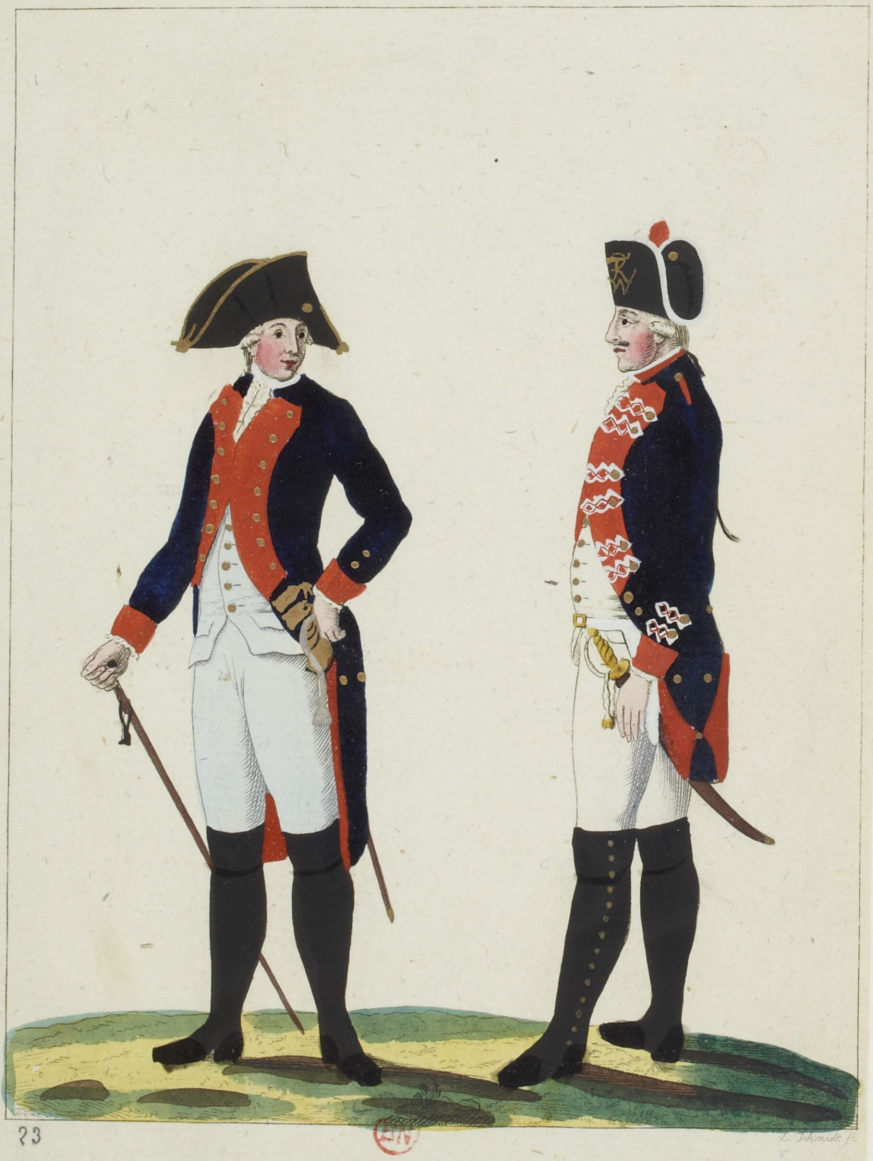

23

BN

L. Schmidt ſc.

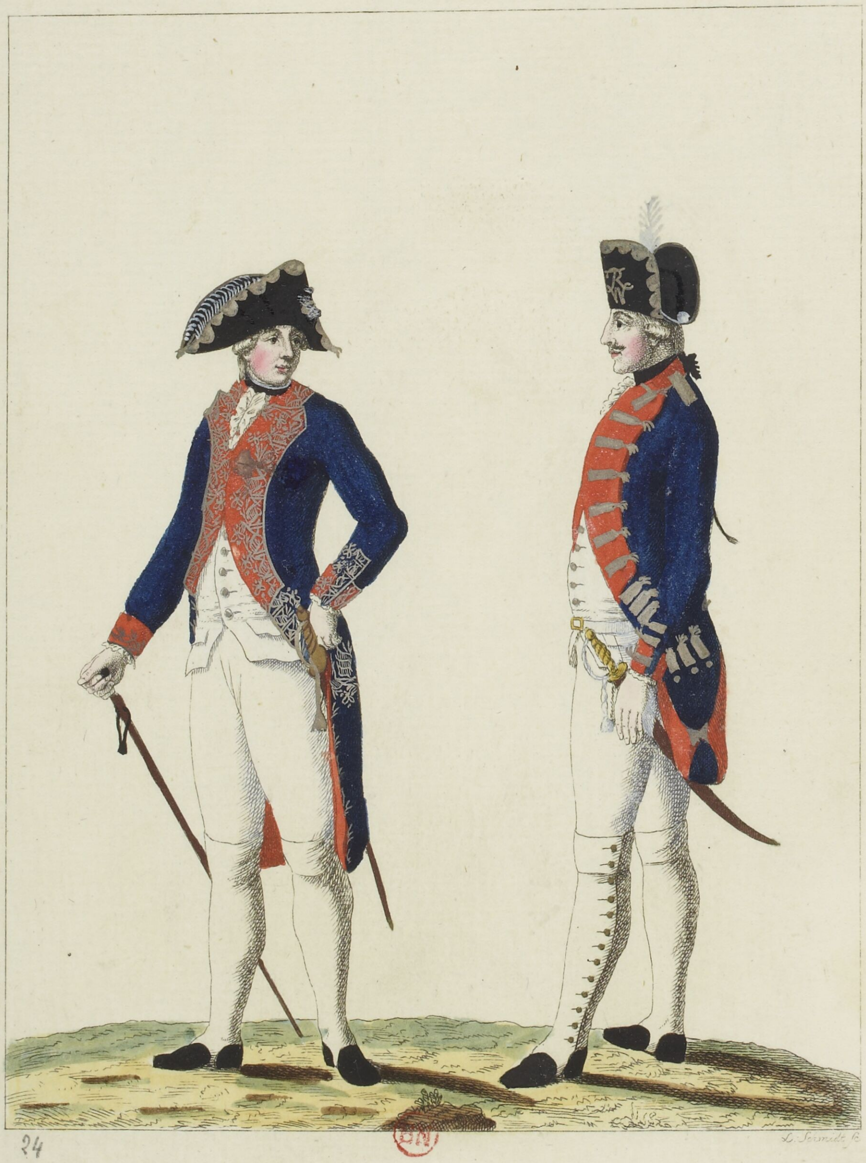

24

L. Schmidt fc

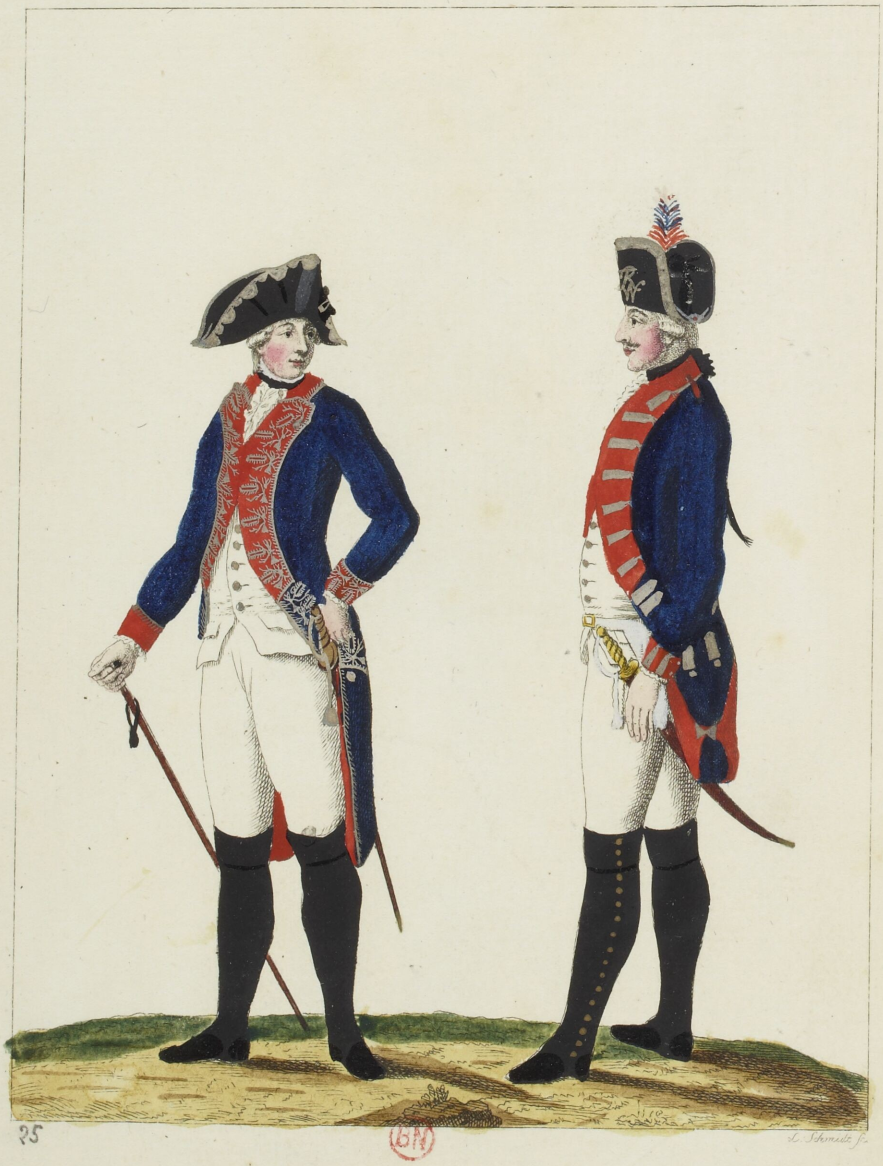

25

L. Schmidt sc.

BN

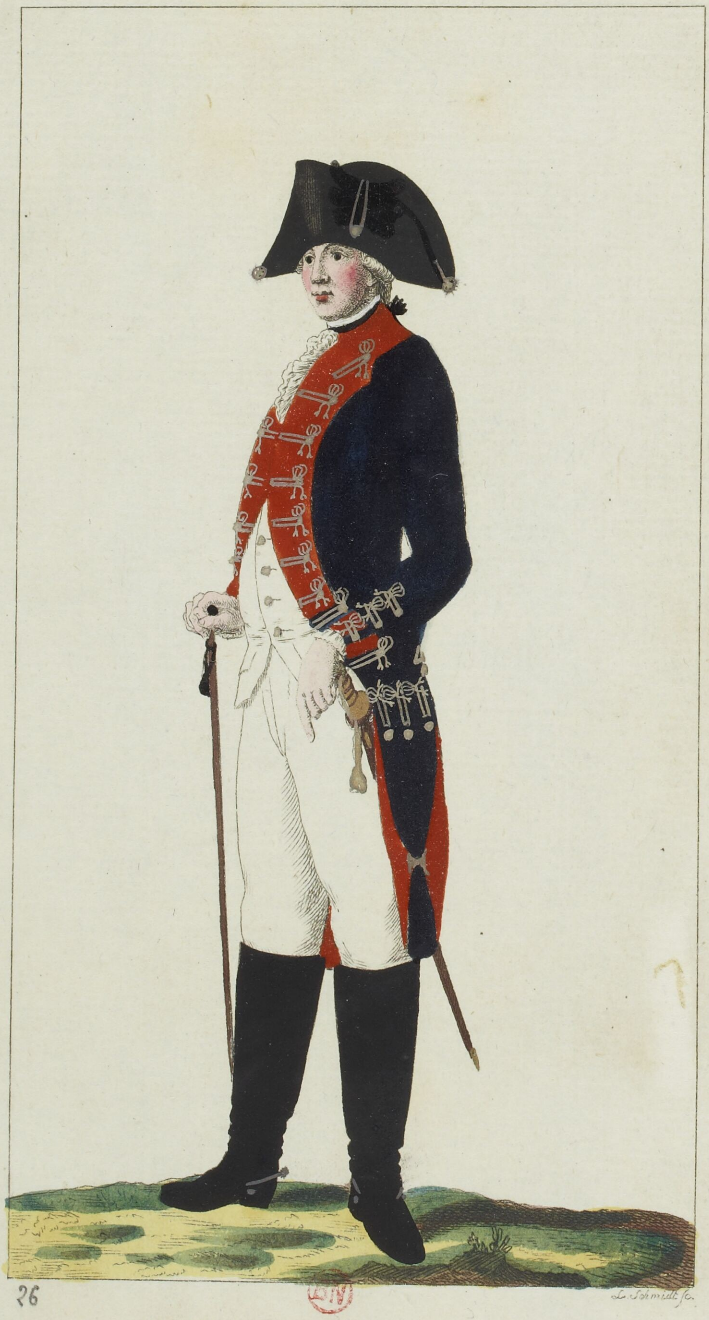

26

L. Schmidt ſc.

BN

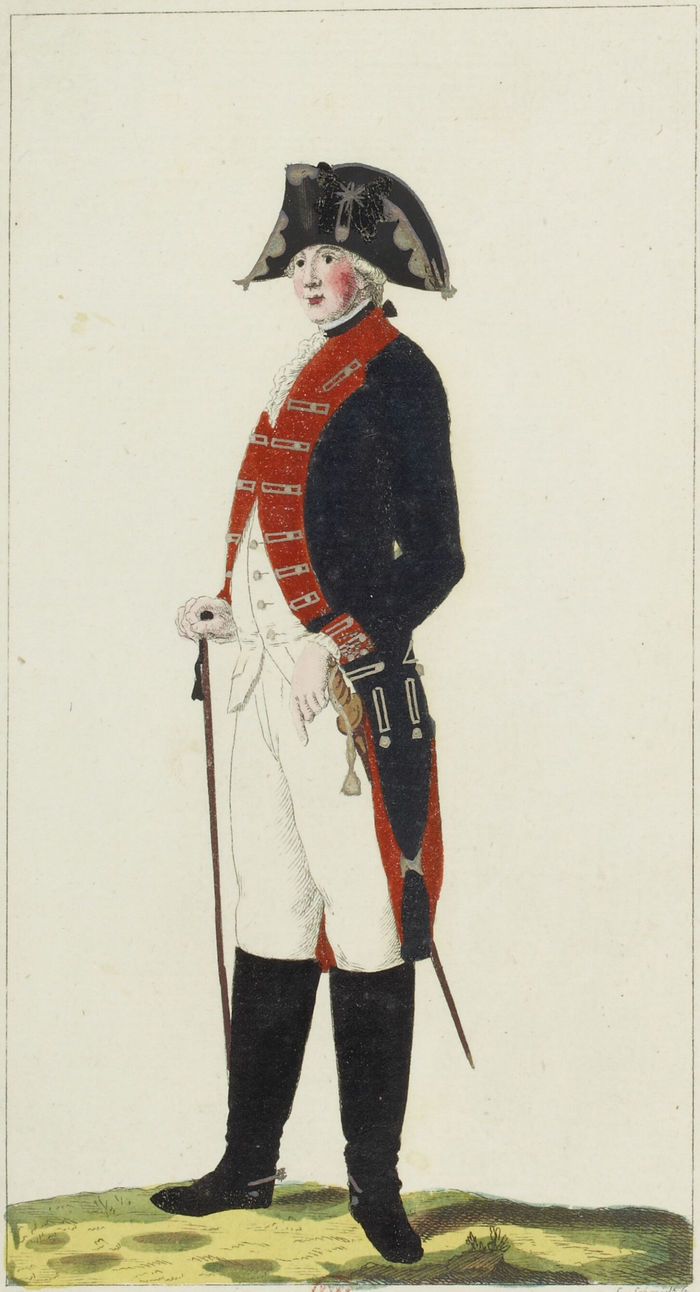

27

BN

L. Schmidt ſc.

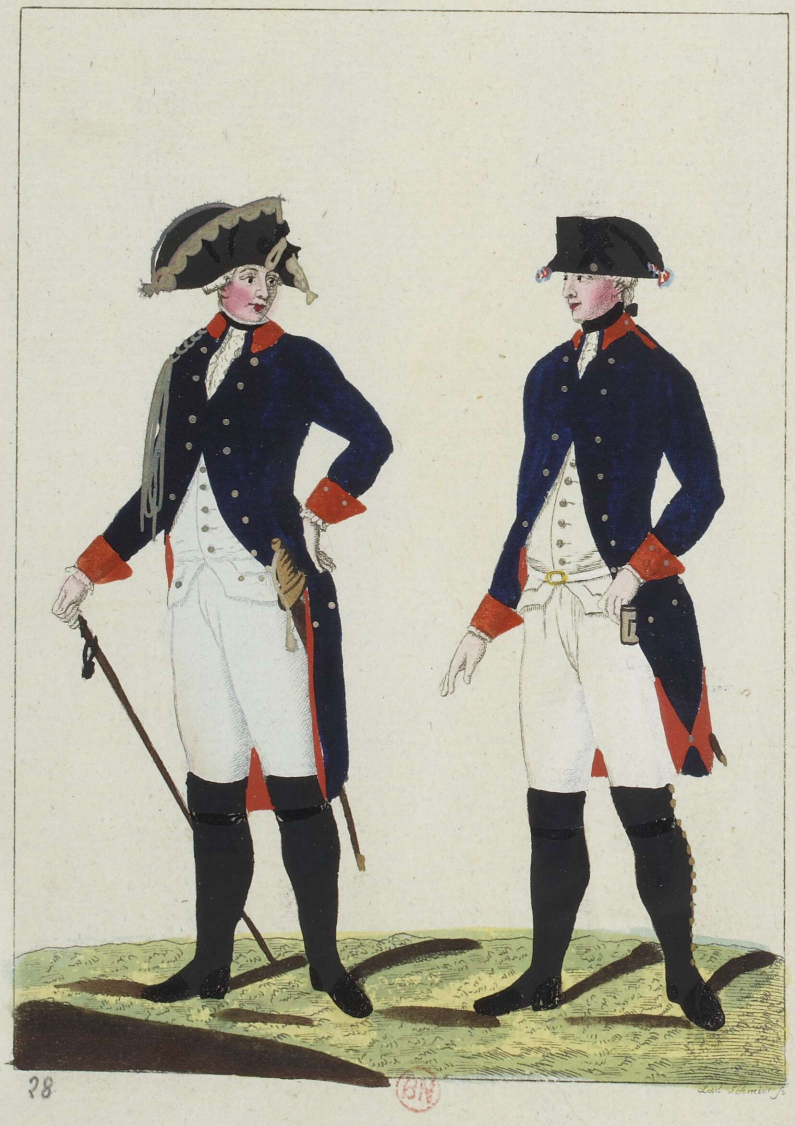

28

Lud. Schmid sc.

BN

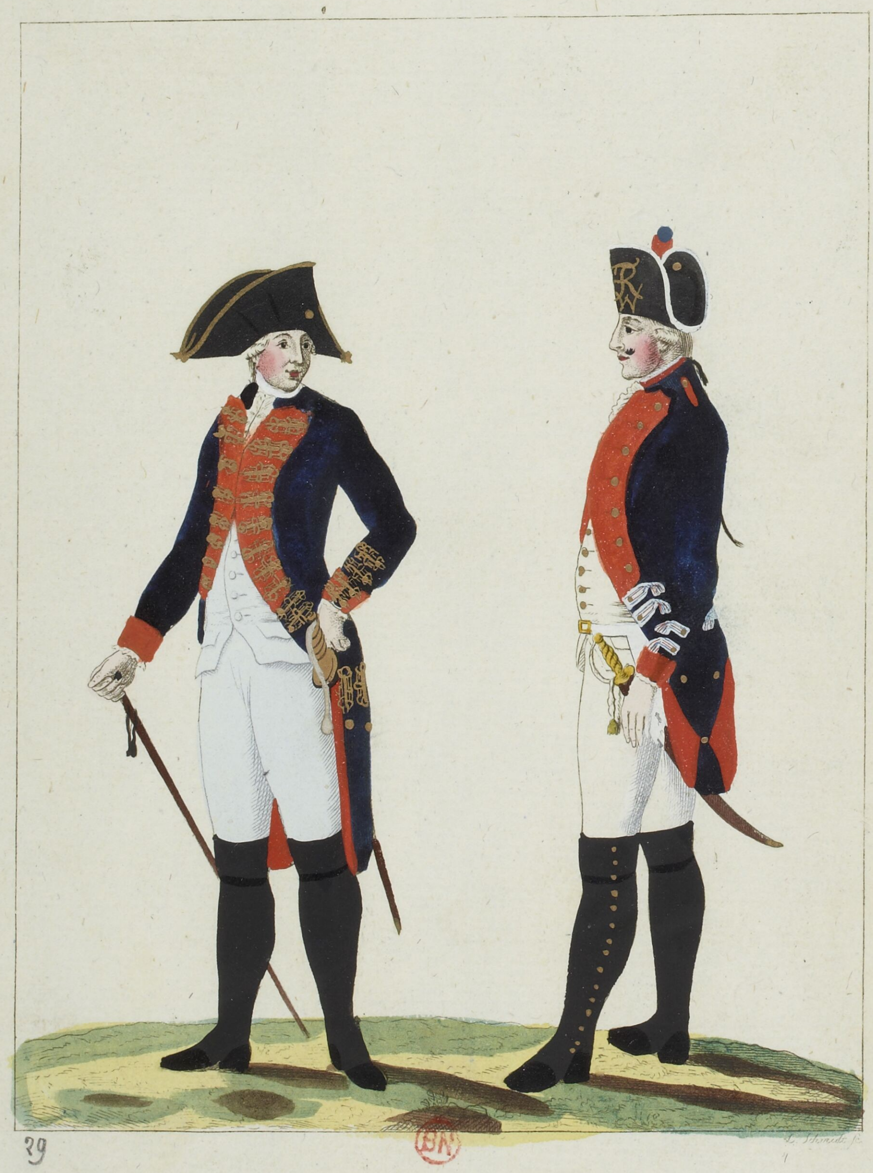

29

L. Schmidt fc.

BN

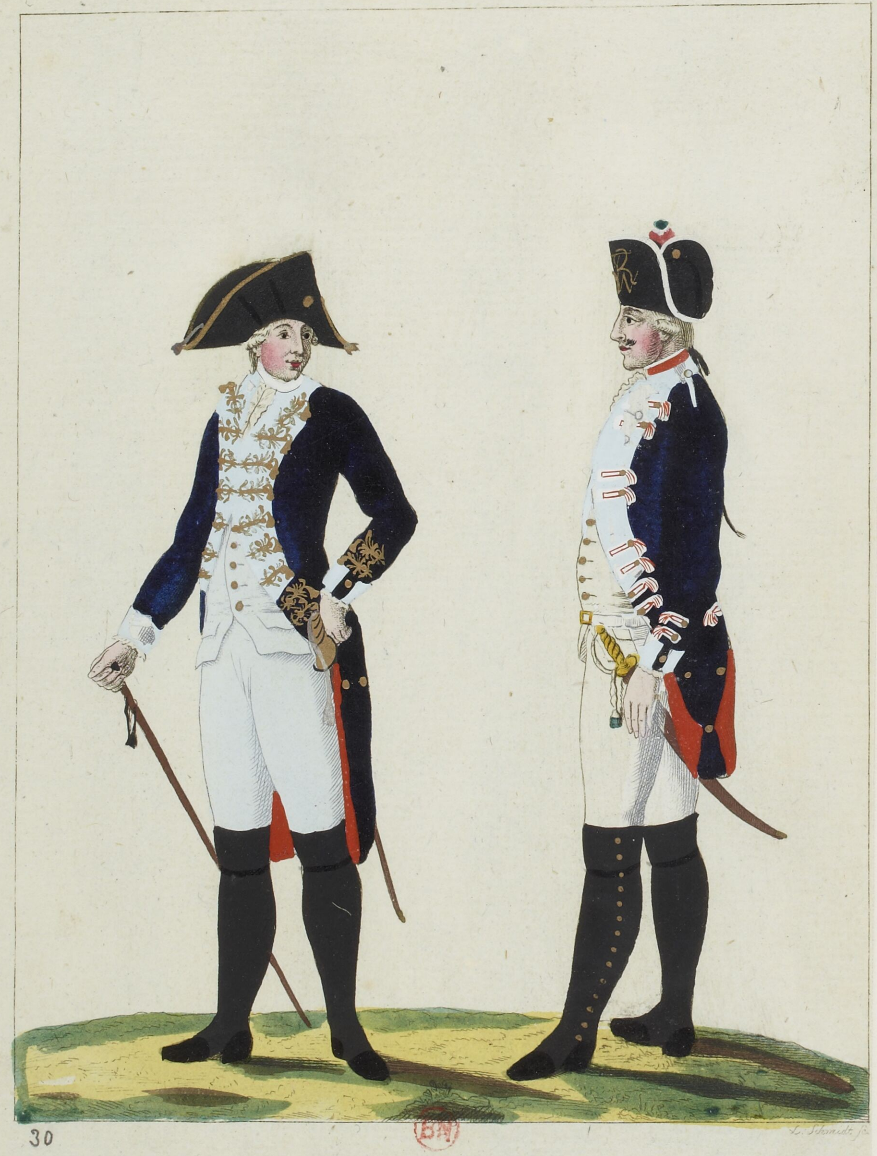

30

L. Schmidt ſc.

BN

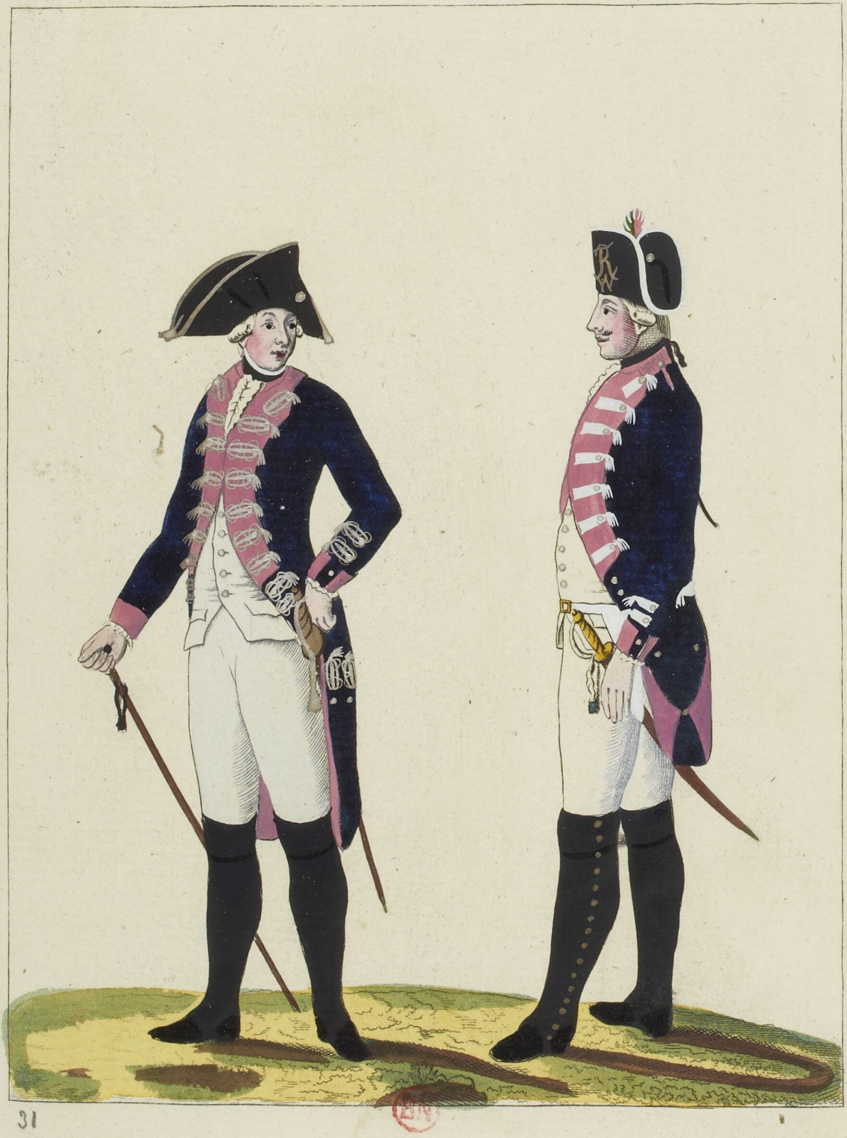

31

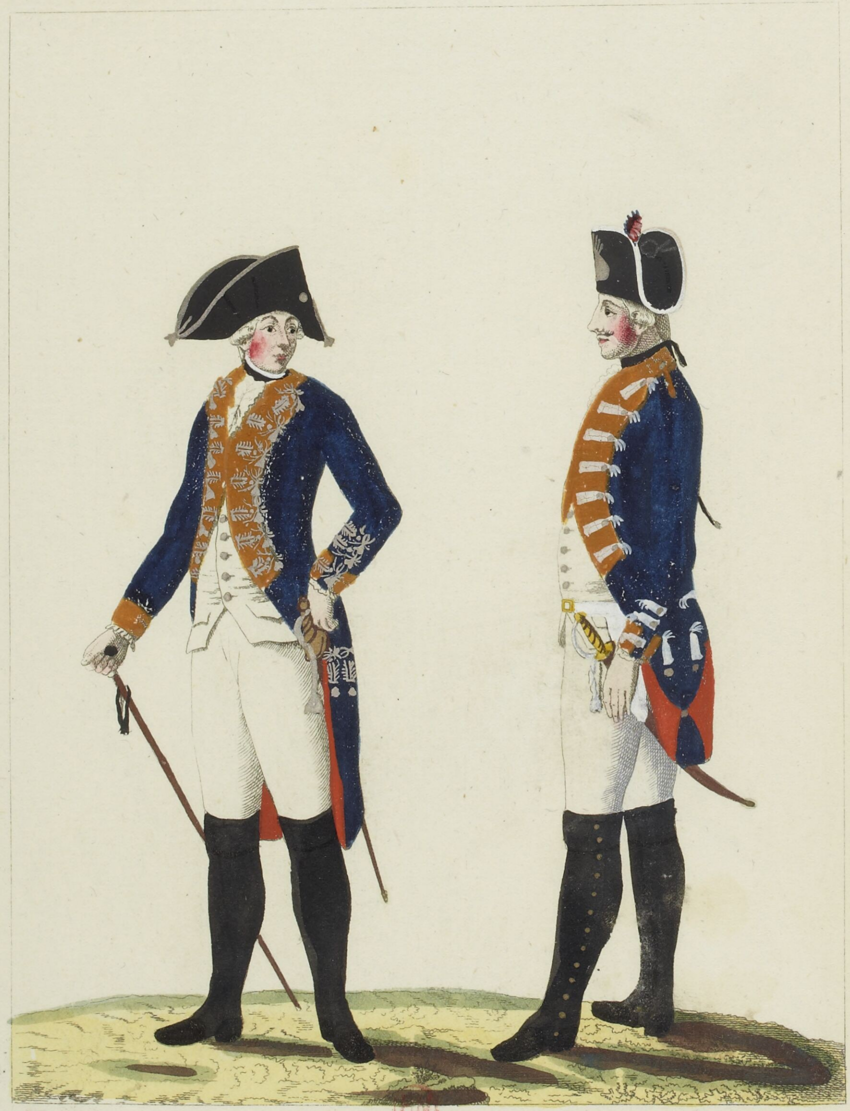

32

BN

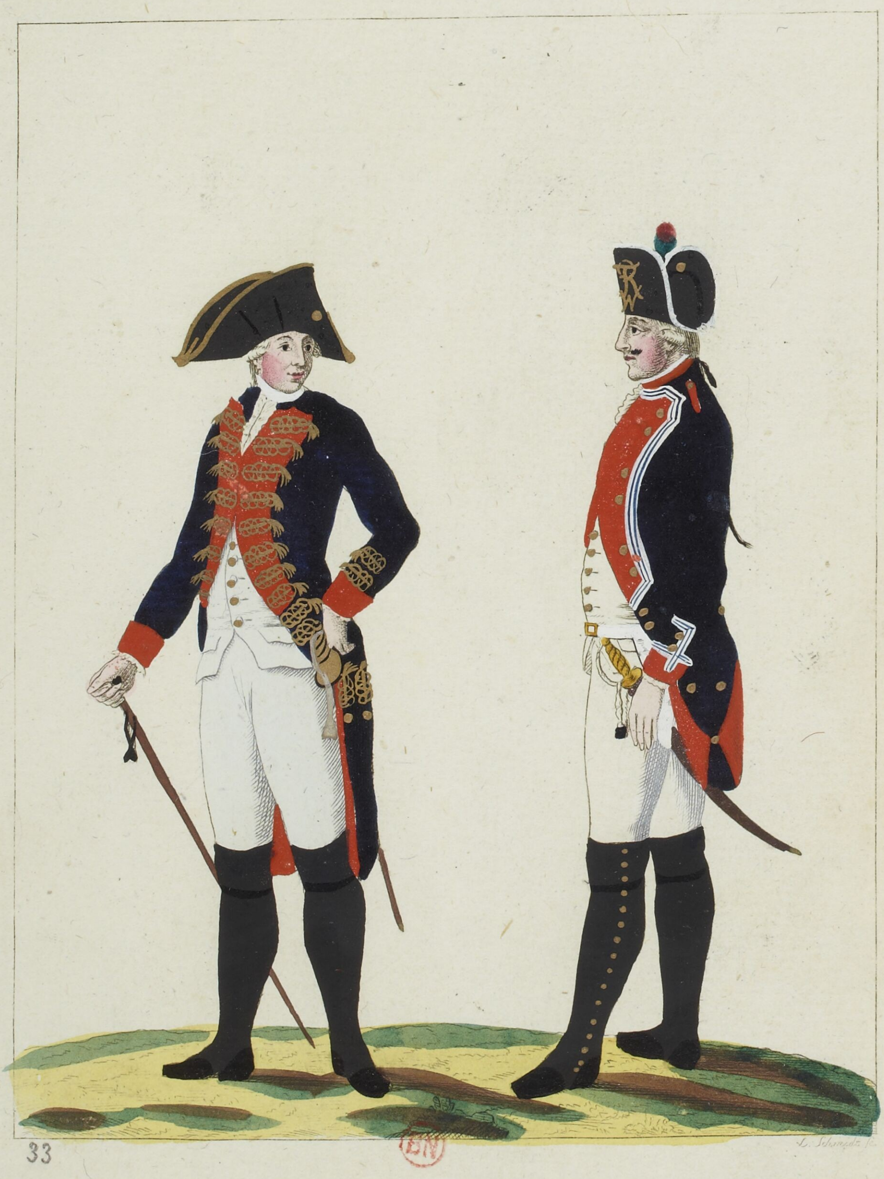

33

BN

L. Schmidt fe.

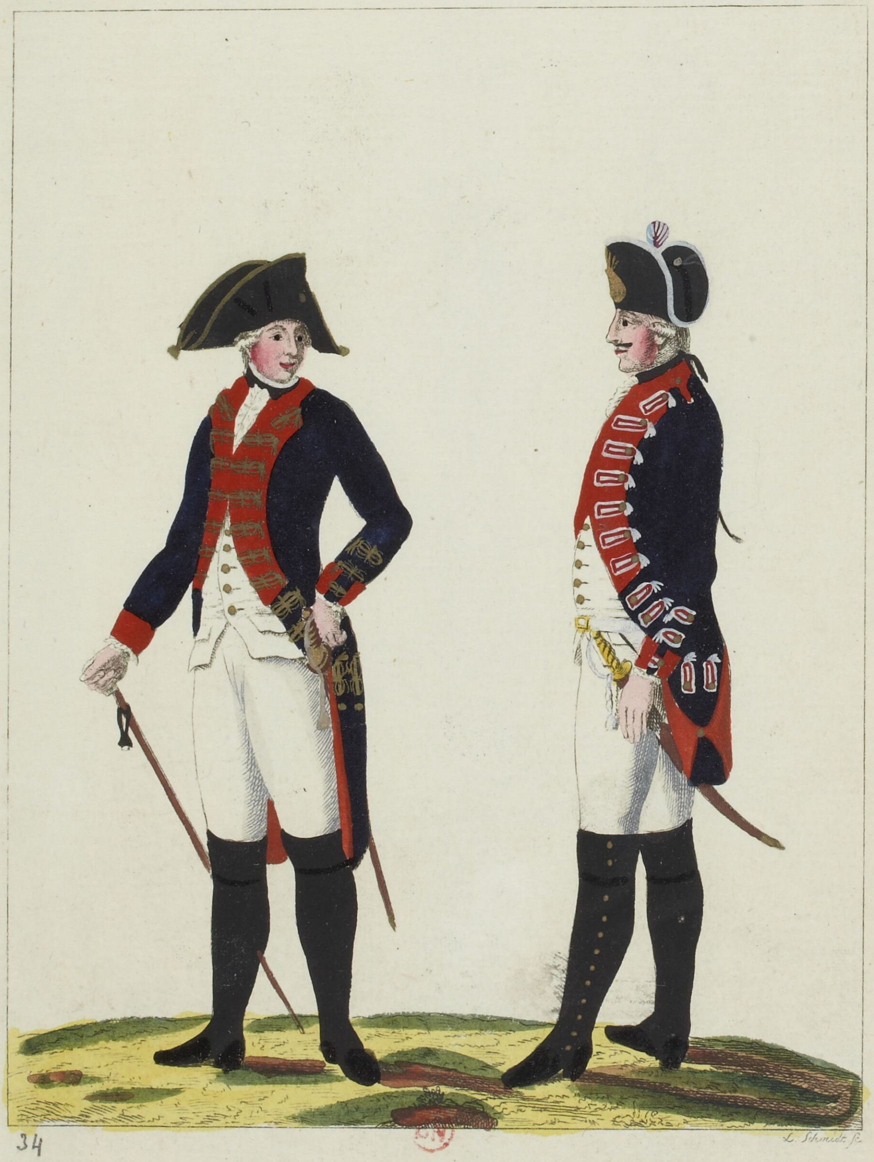

34

L. Schmidt fc.

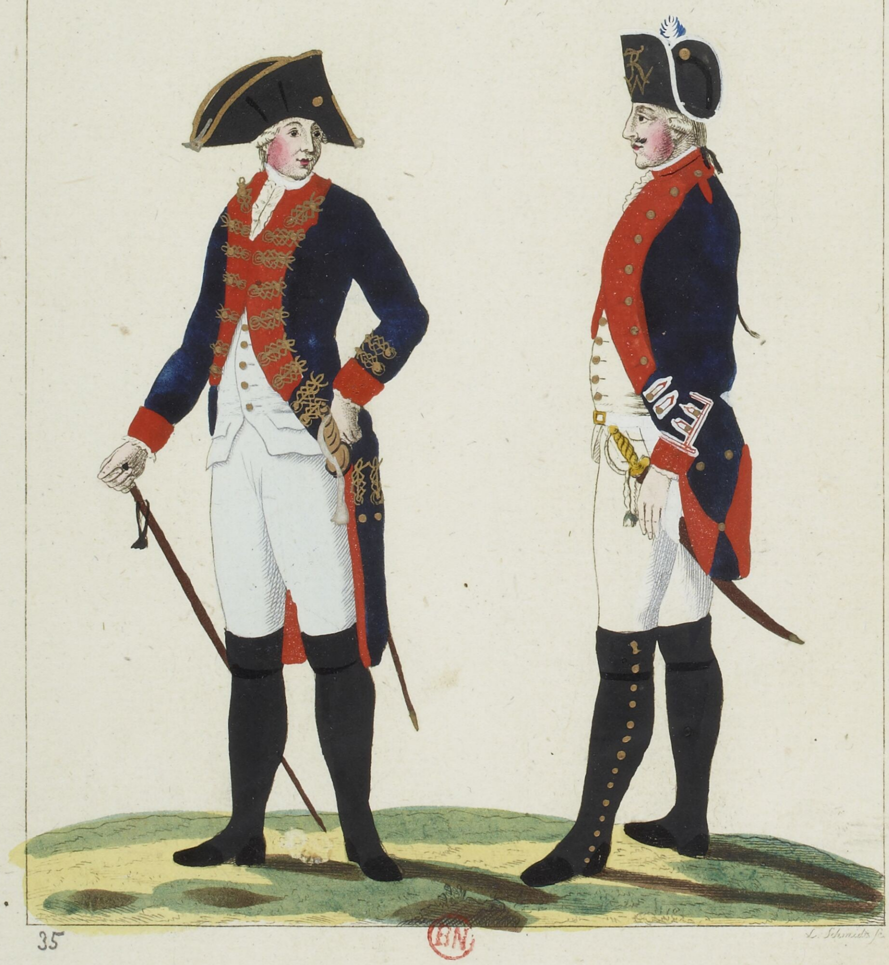

35

BN

L. Schmidt sc.

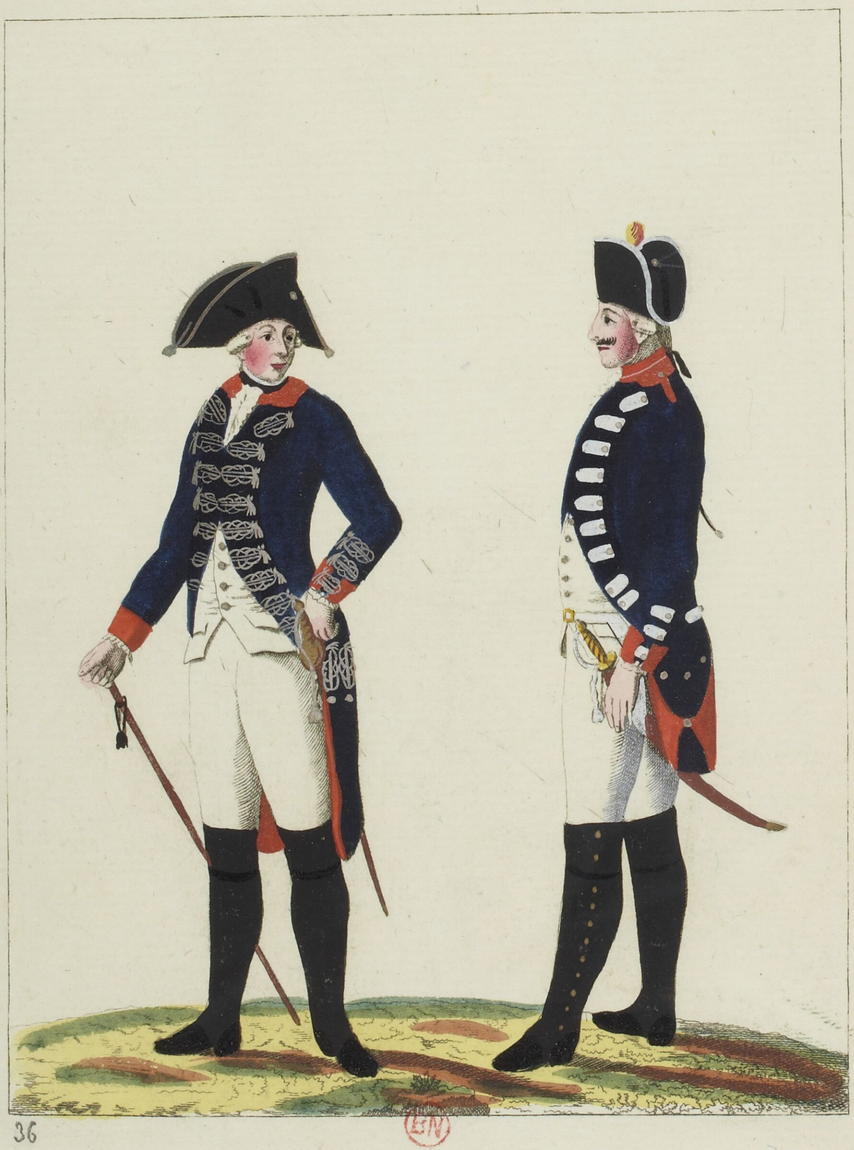

36

BN

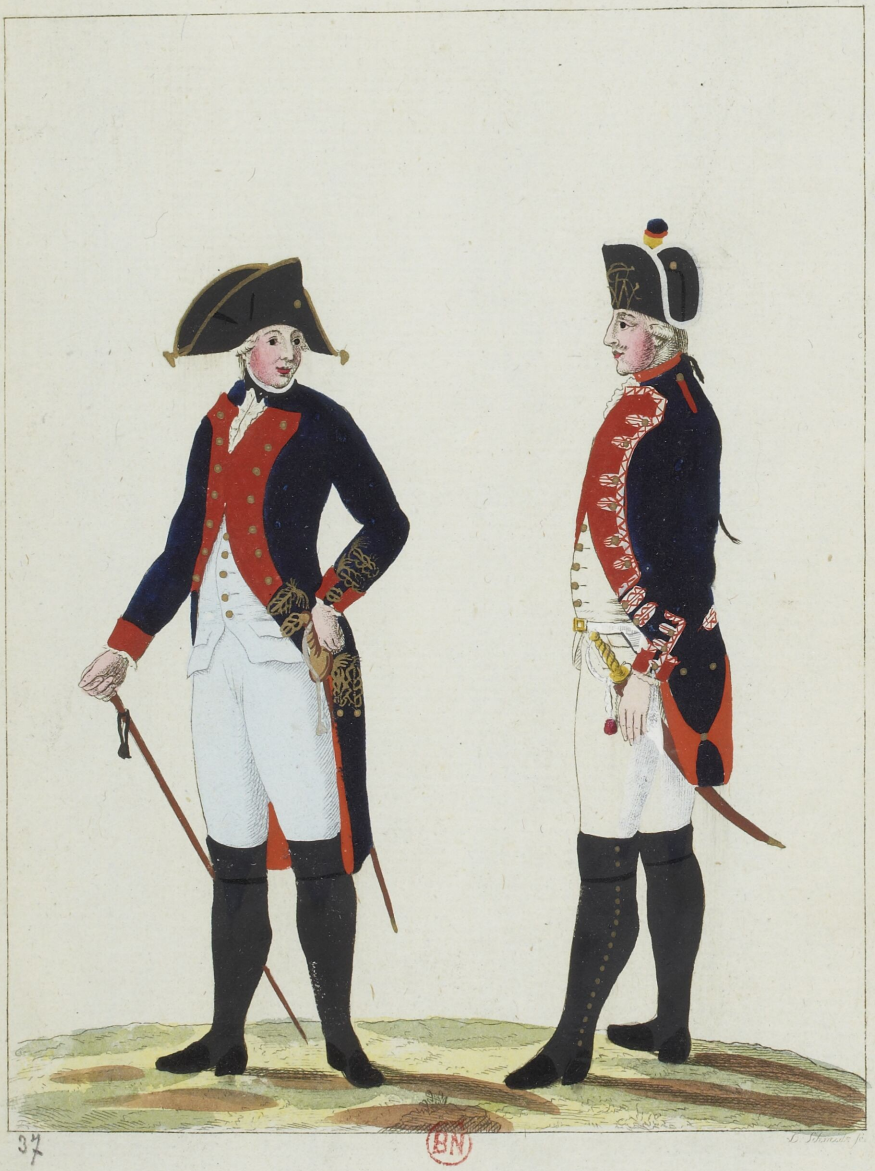

37

L. Schmidt fe.

BN

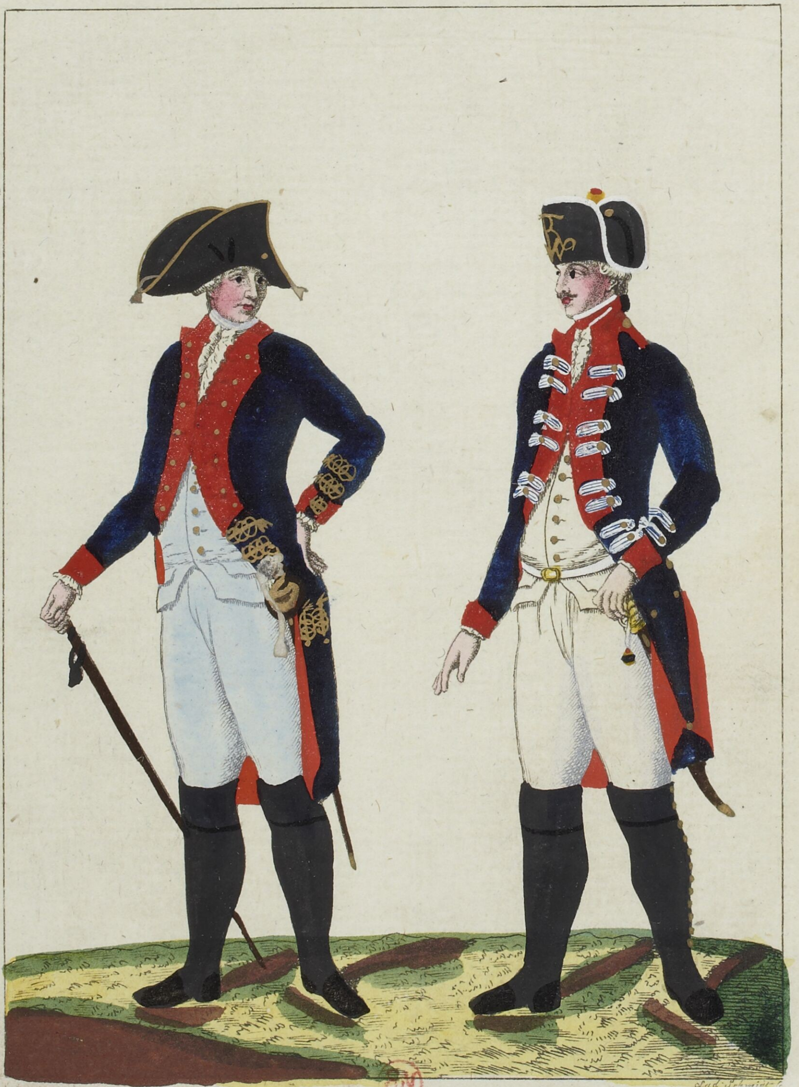

38

Lud. Schmidt ſc.

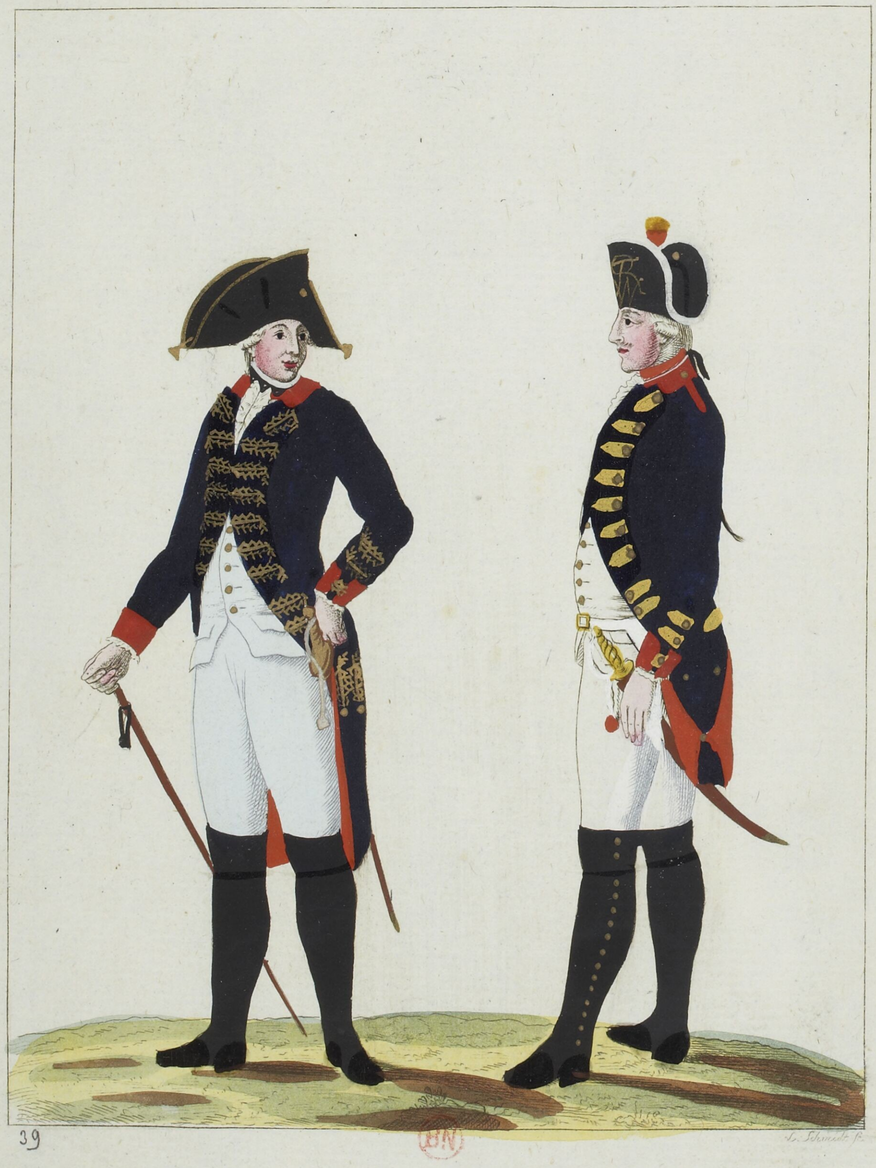

39

BN

L. Schmidt f.

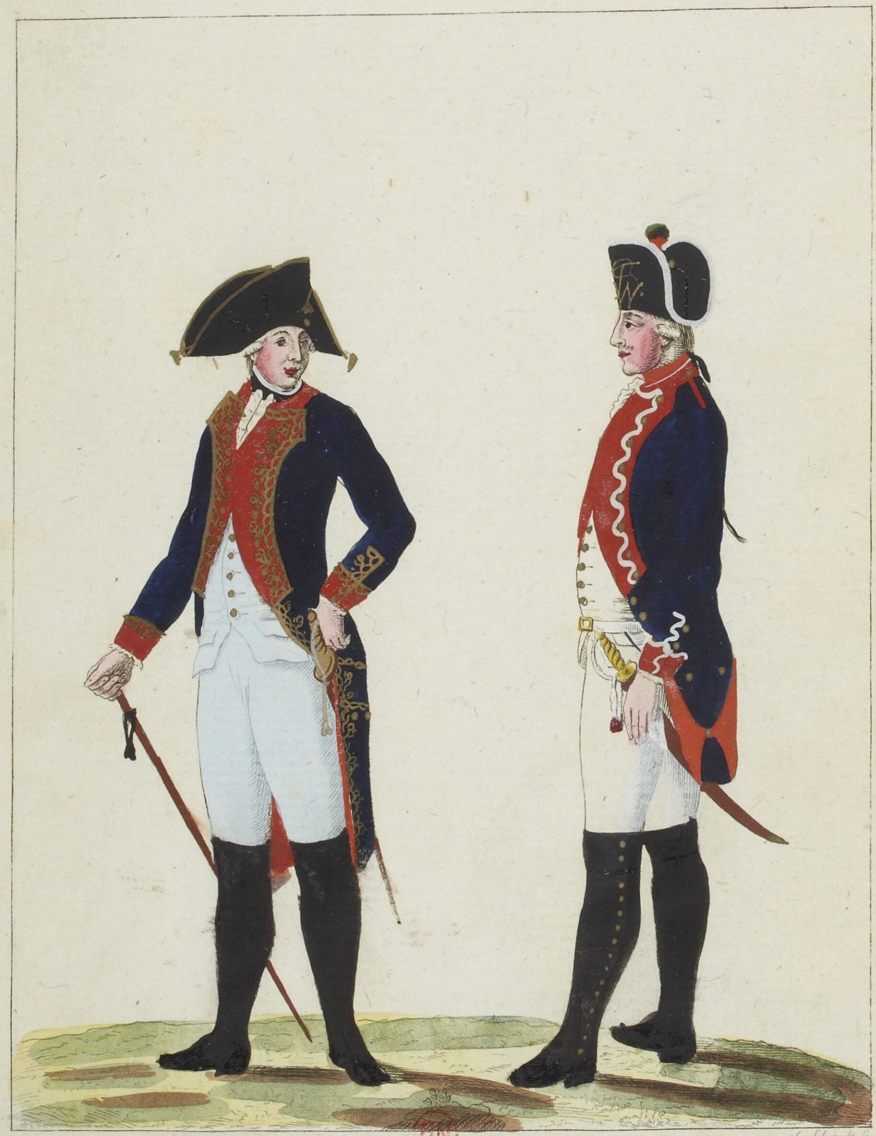

40

L. Schmidt f.

BN

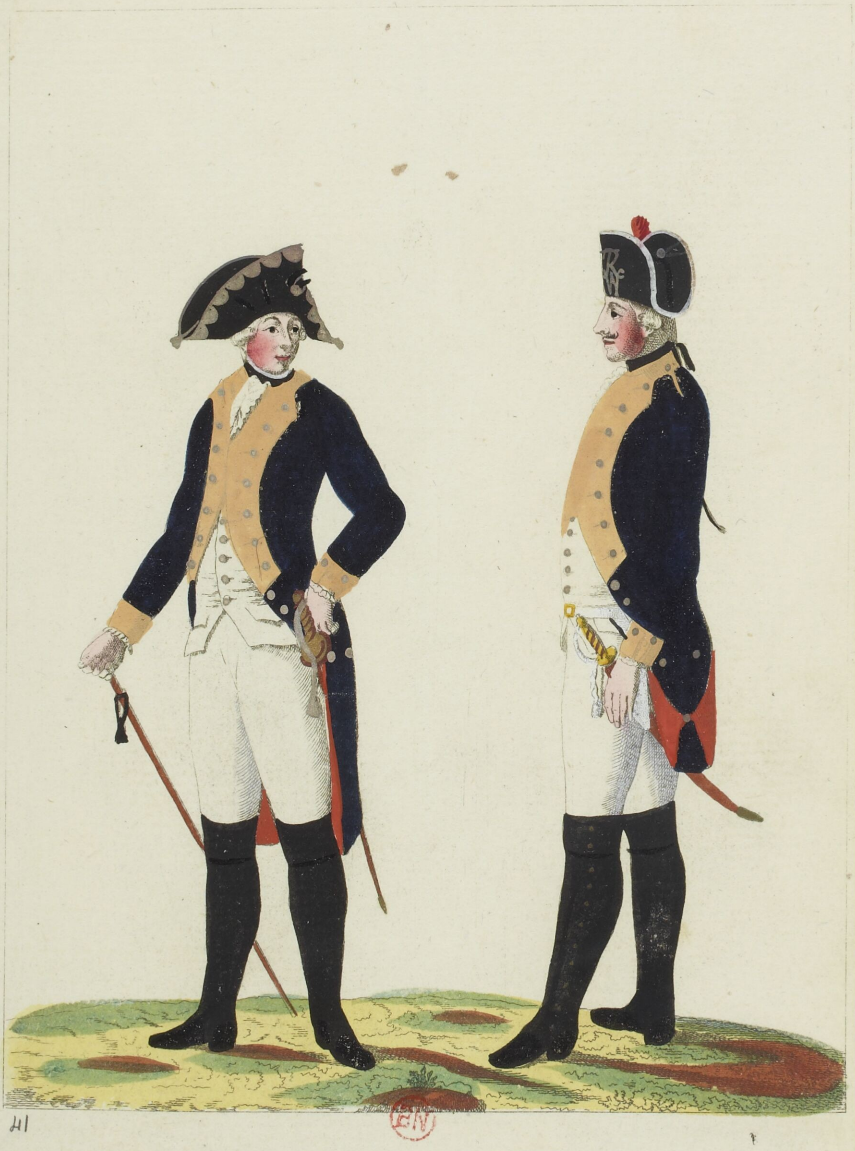

41

BN

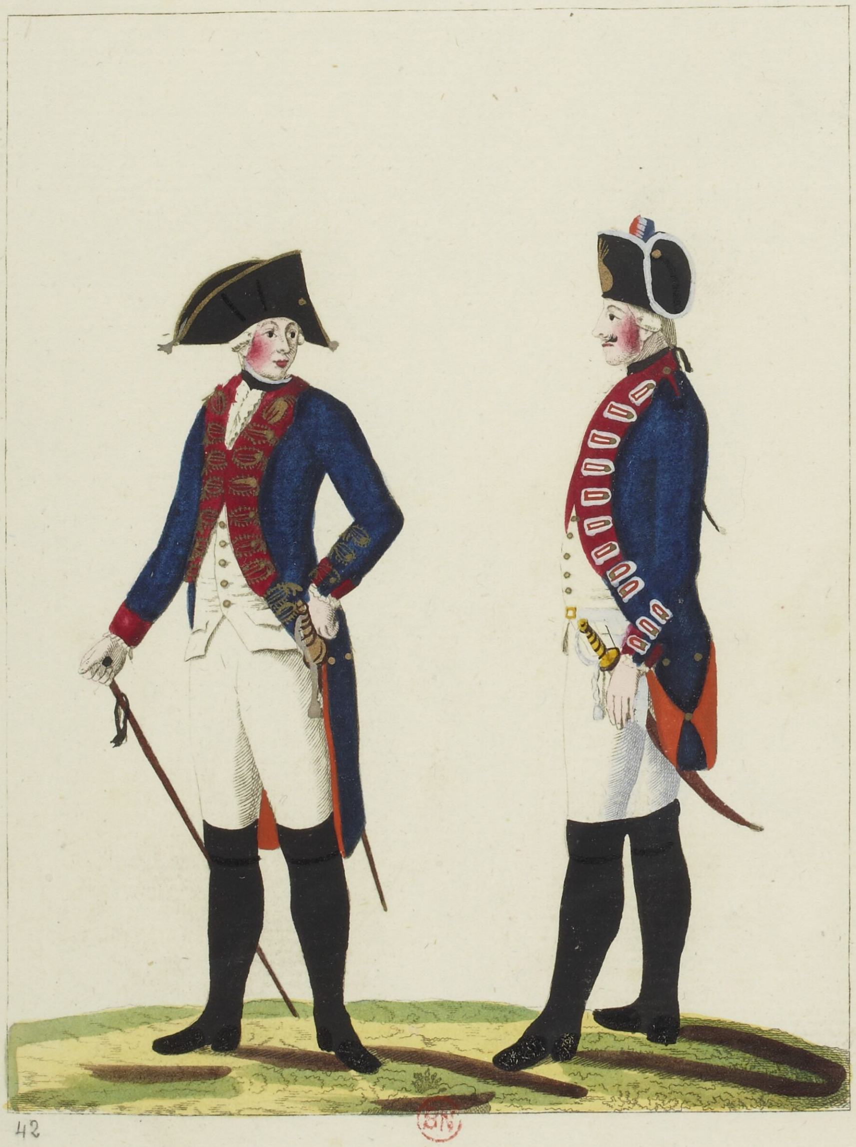

42

BN

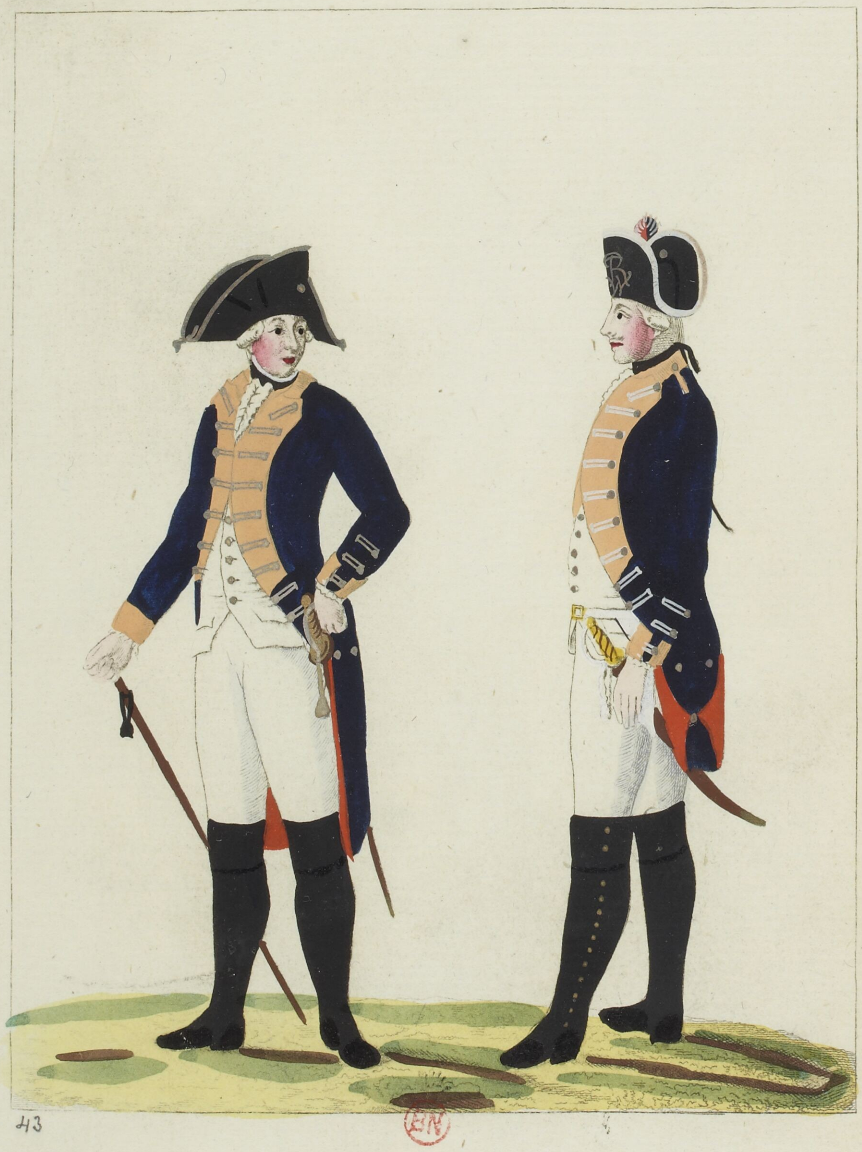

43

BN

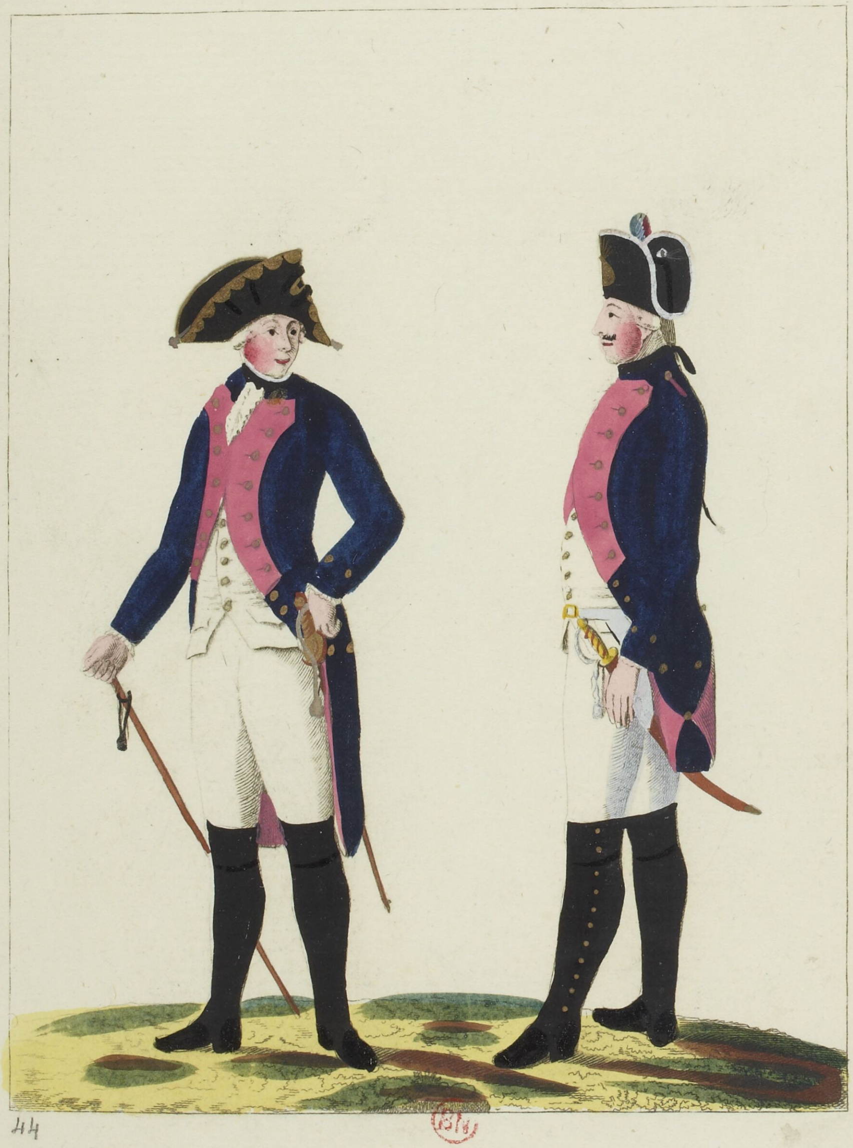

44

BN

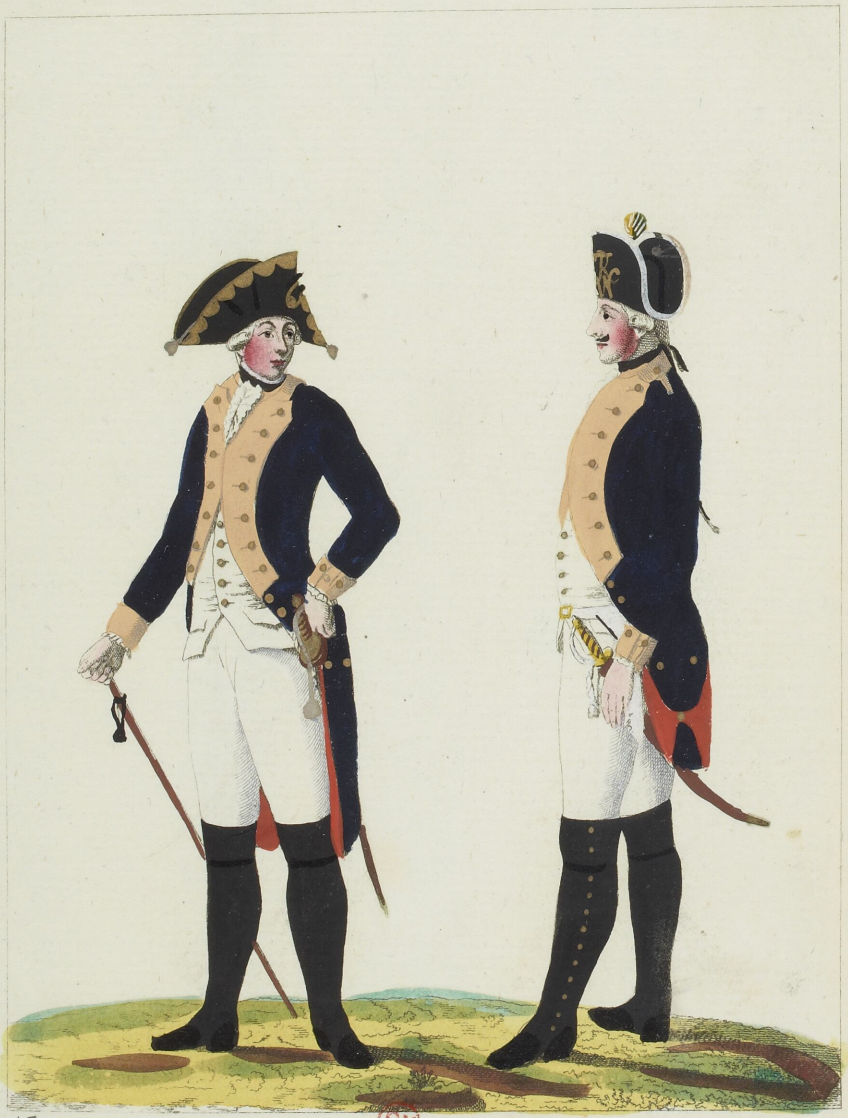

45

BN

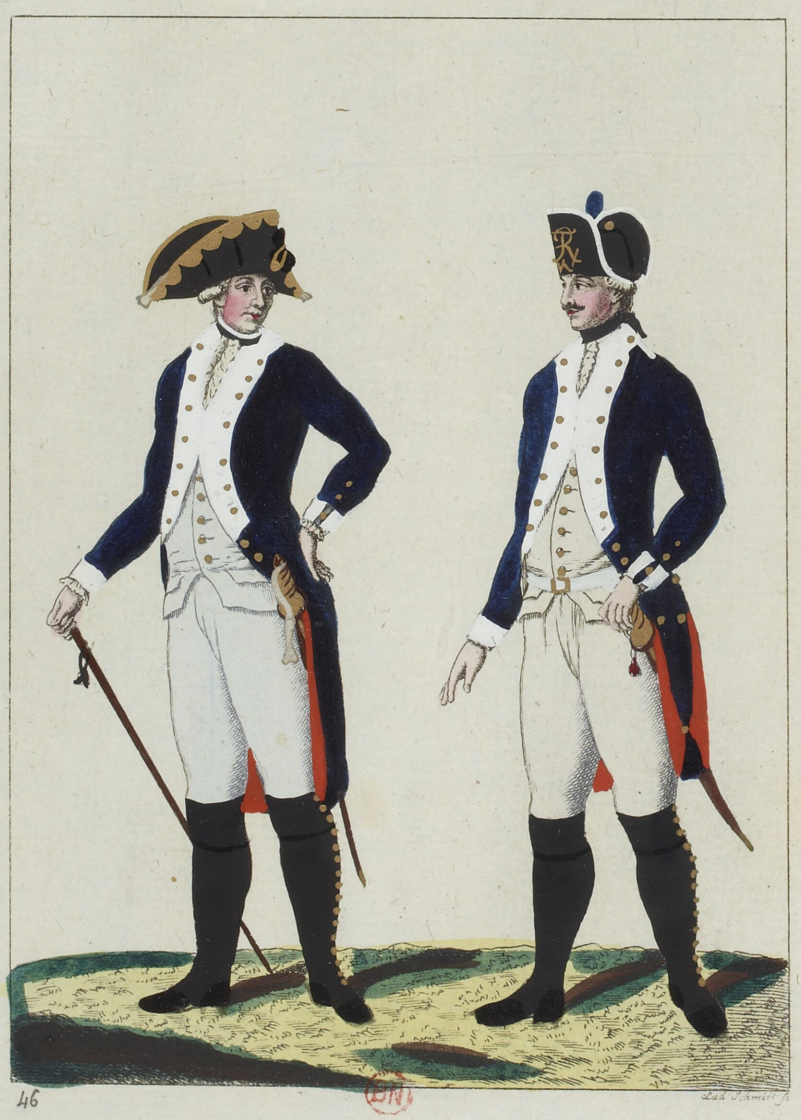

46

Lud. Schmidt fc.

BN

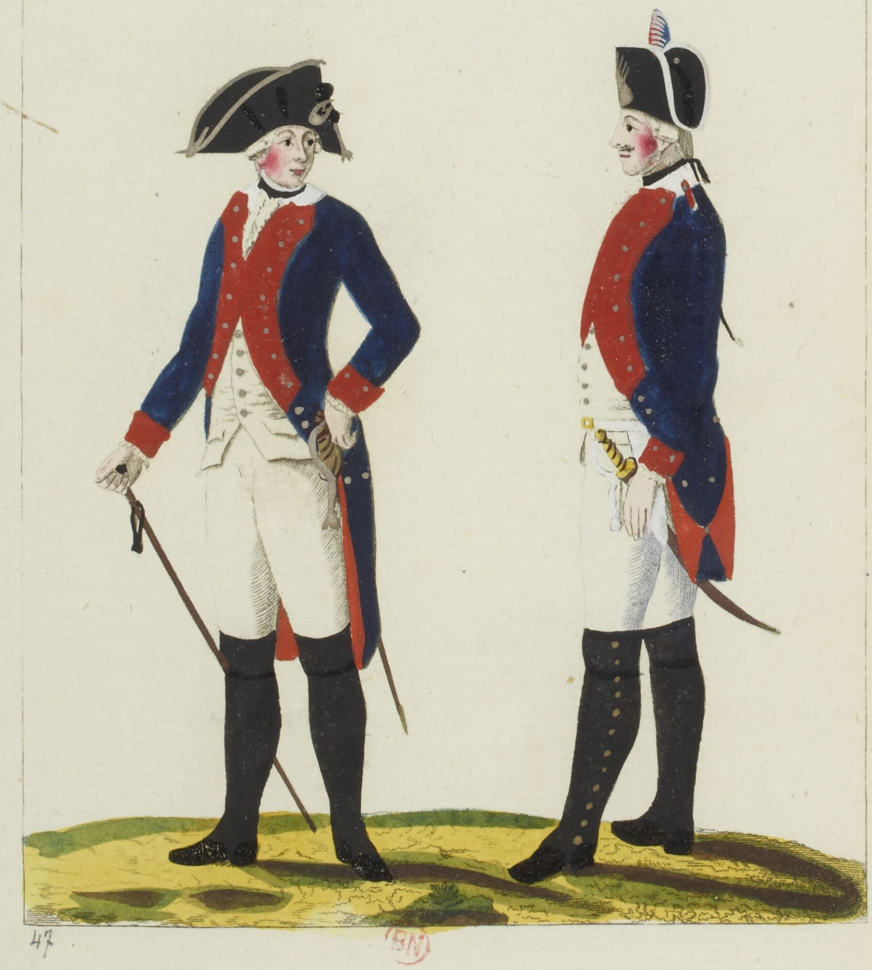

47

BN

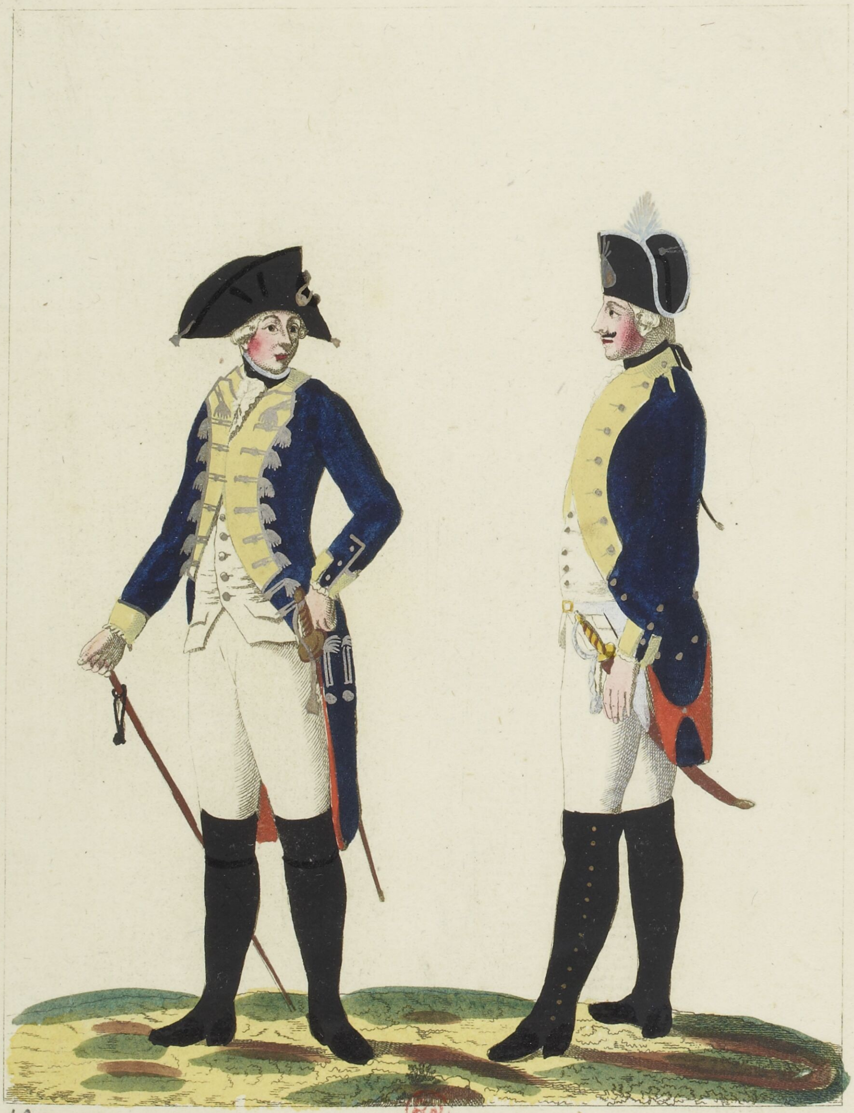

48

BN

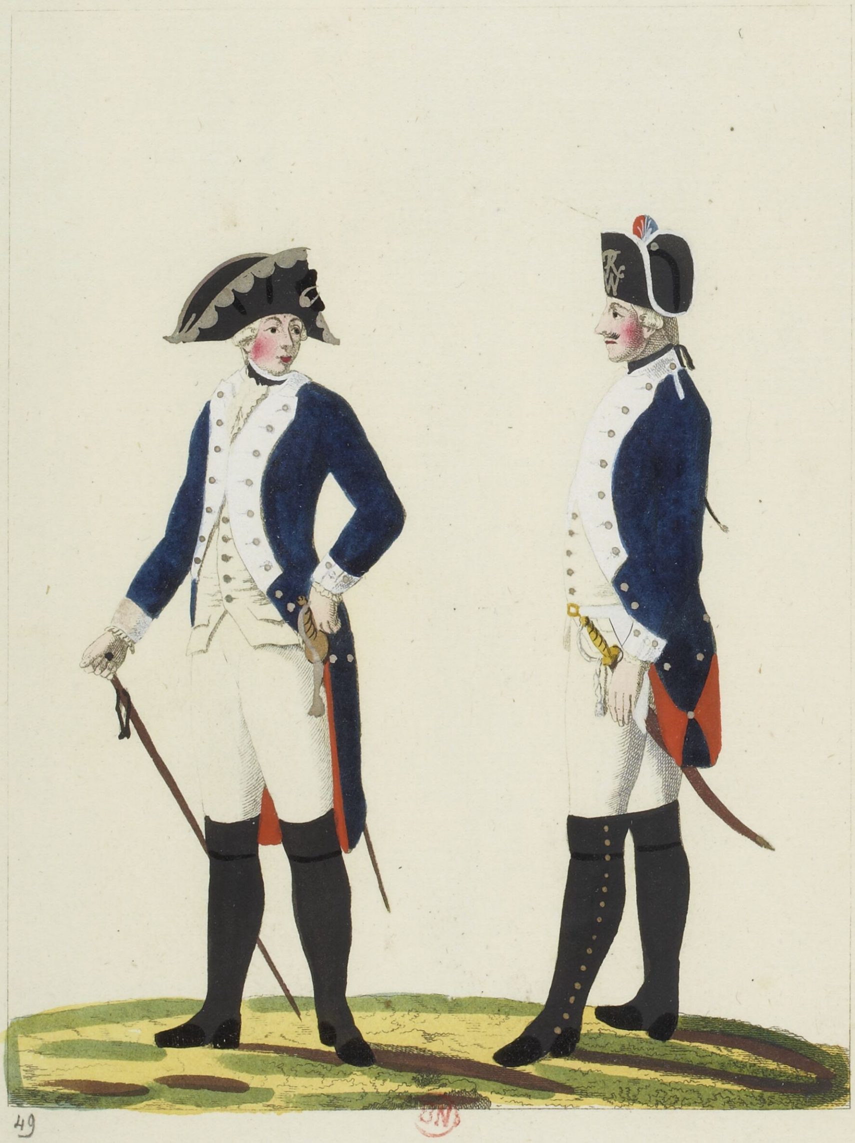

49

BN

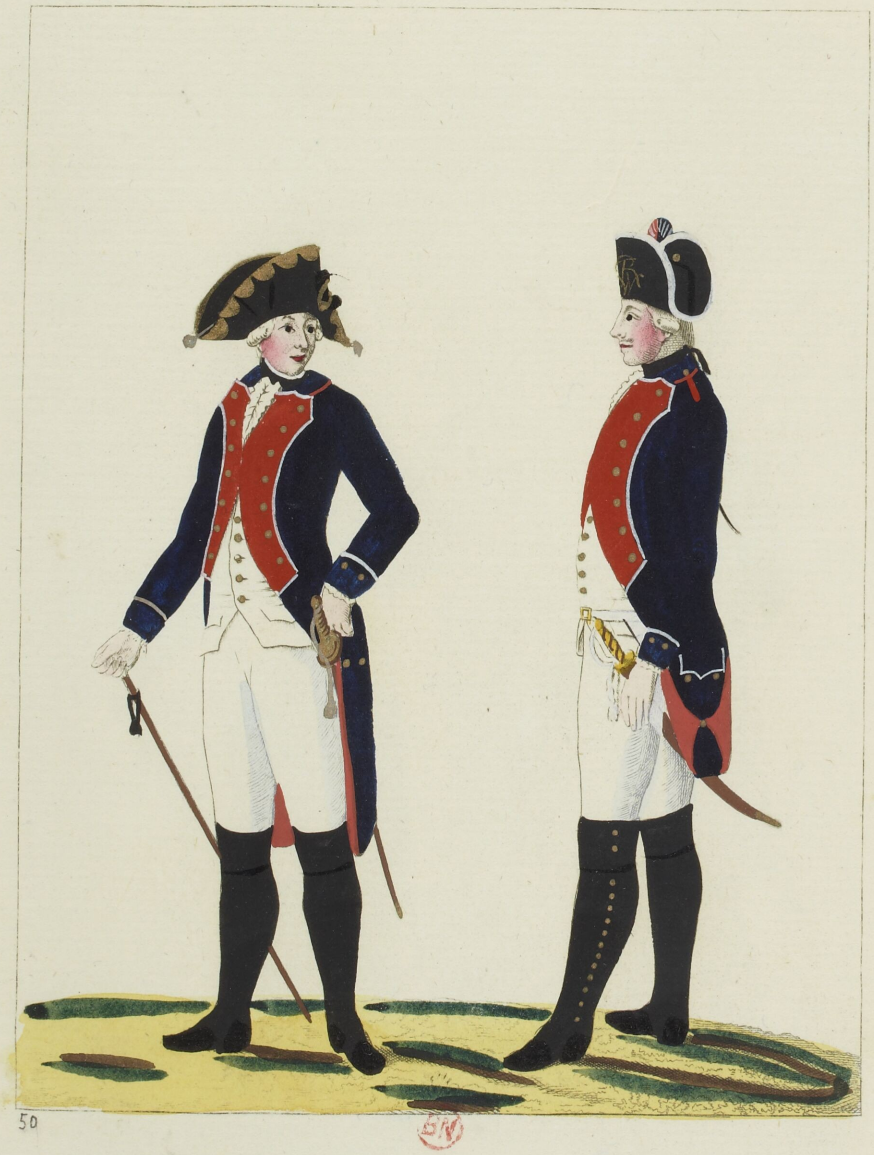

50

BN

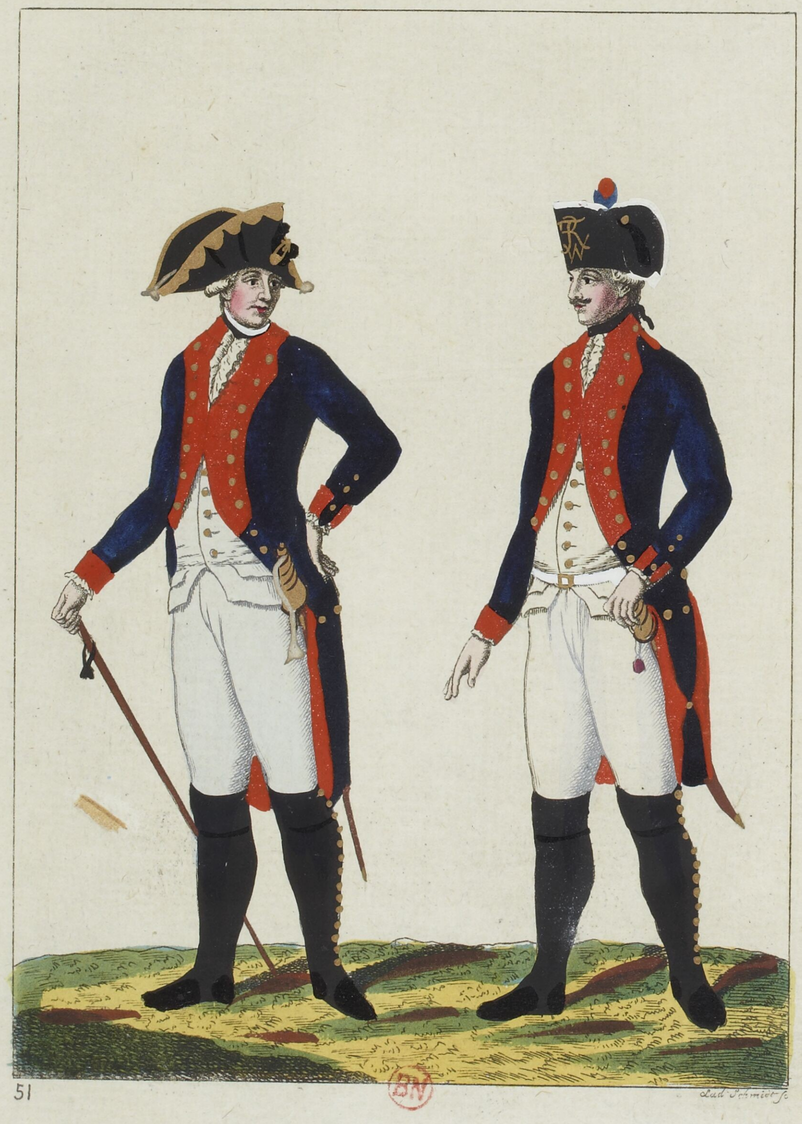

51

Lud. Schmidt sc.

BN

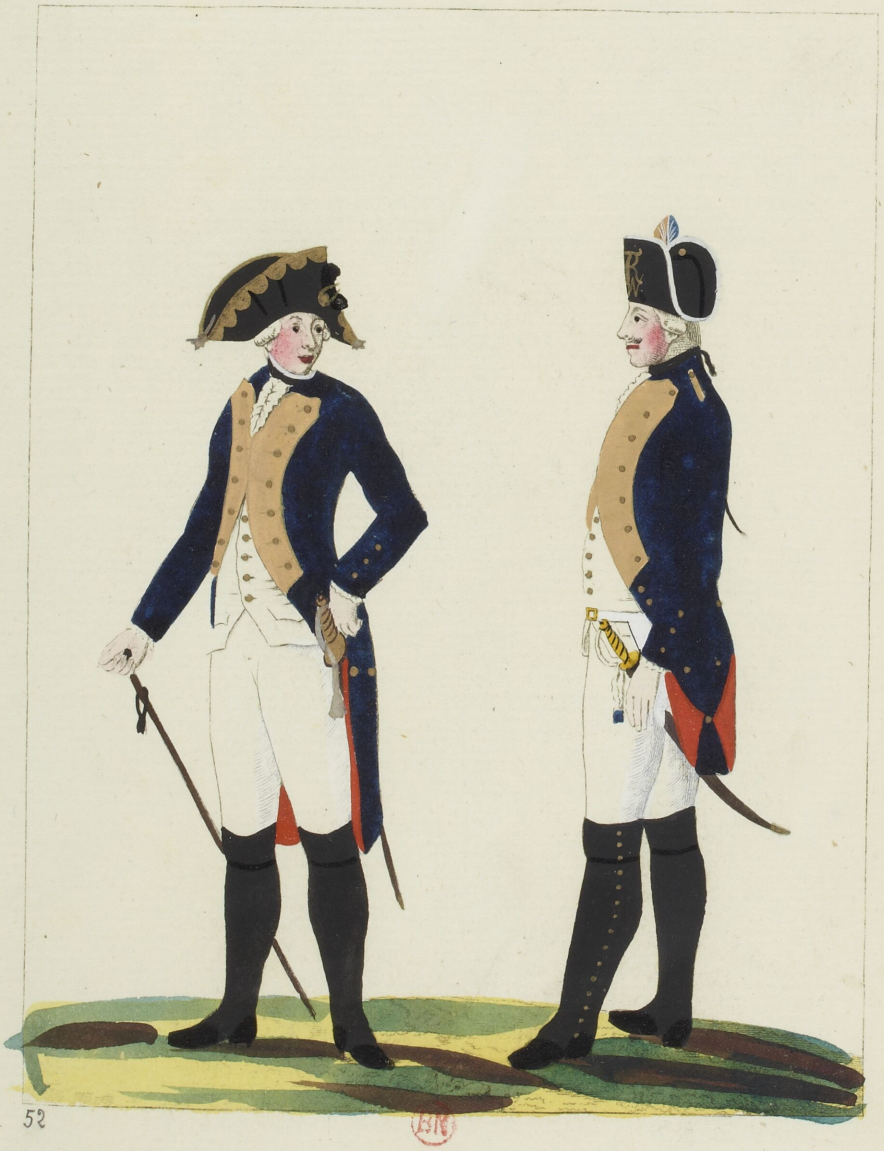

52

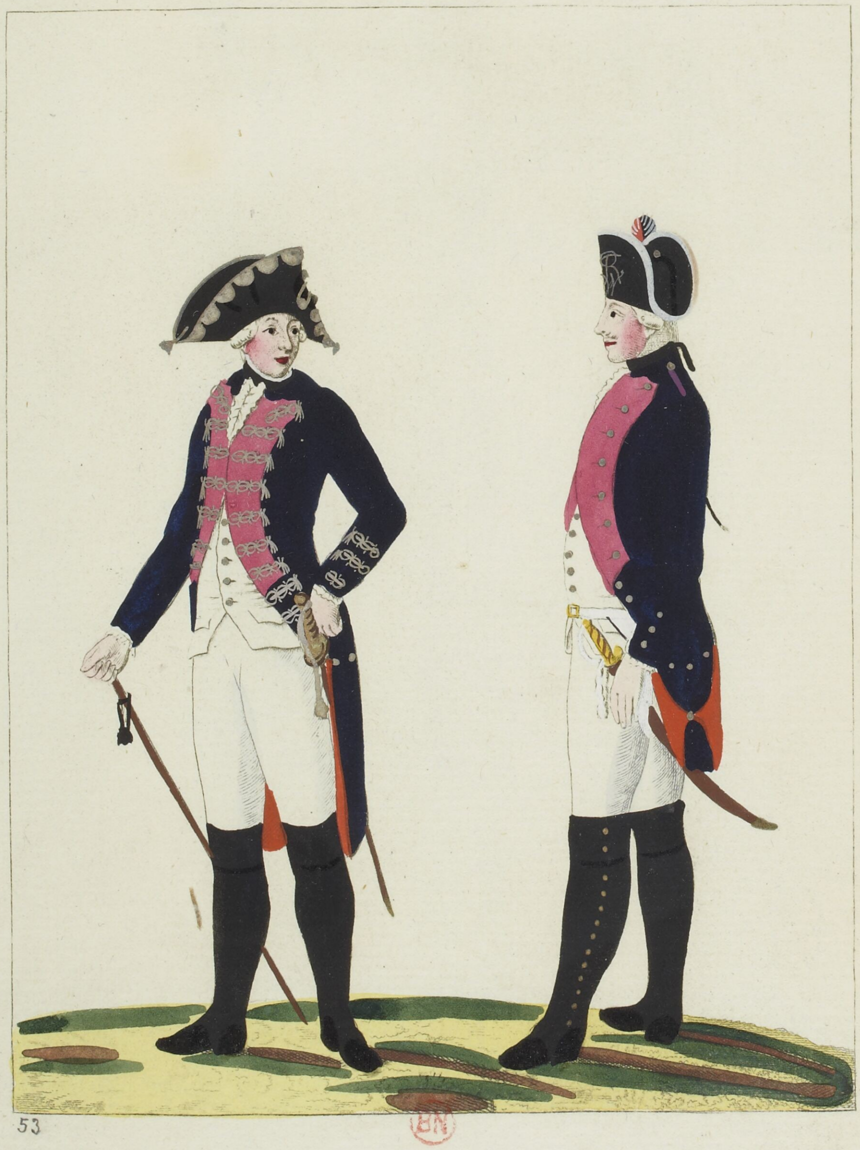

53

BN

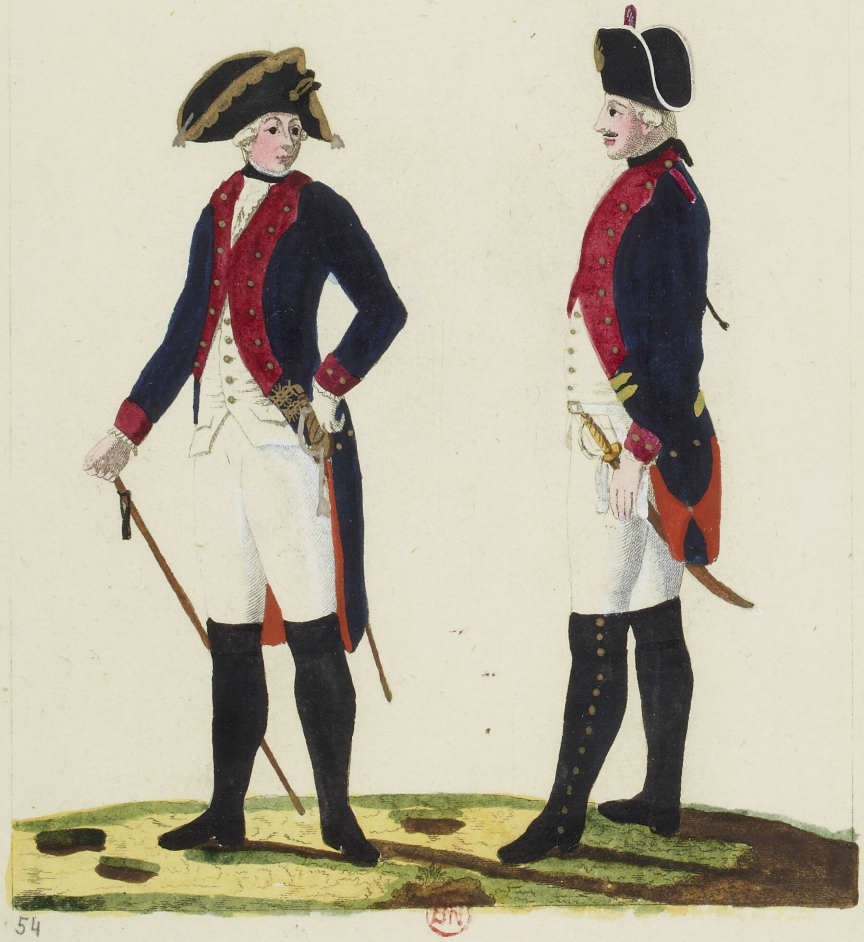

54

BN

12

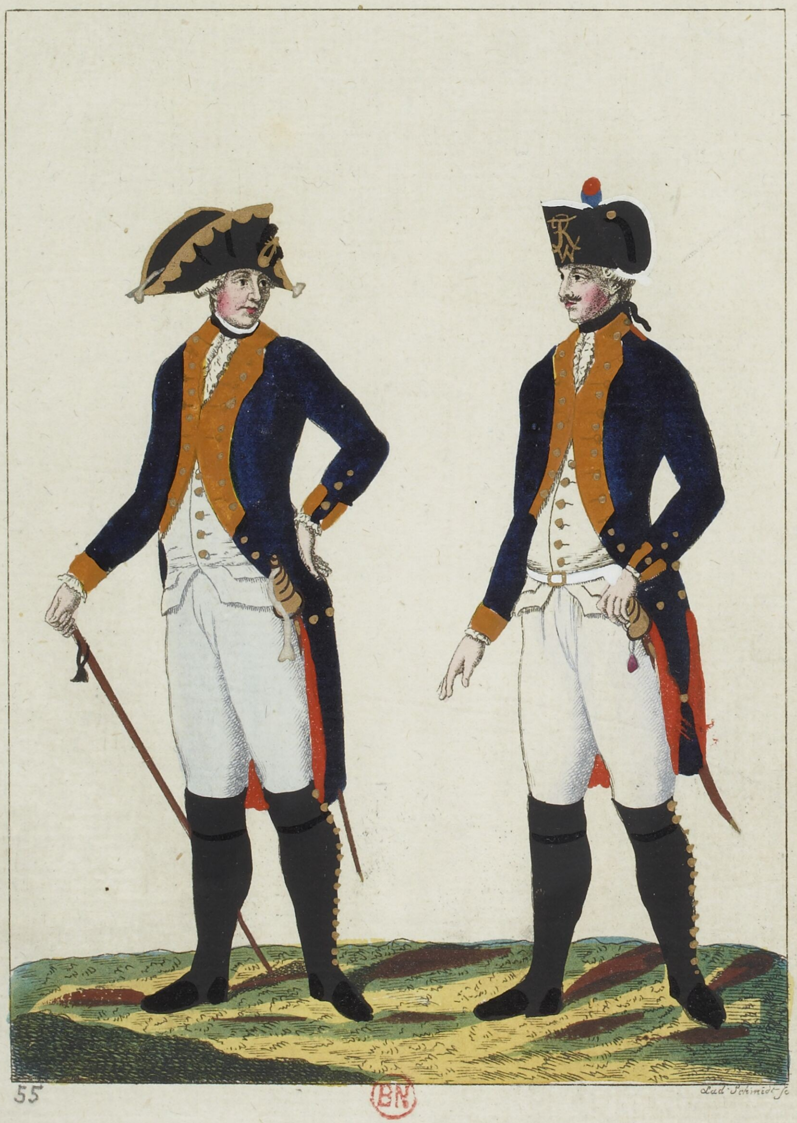

55

Lud. Schmidt sc.

BN

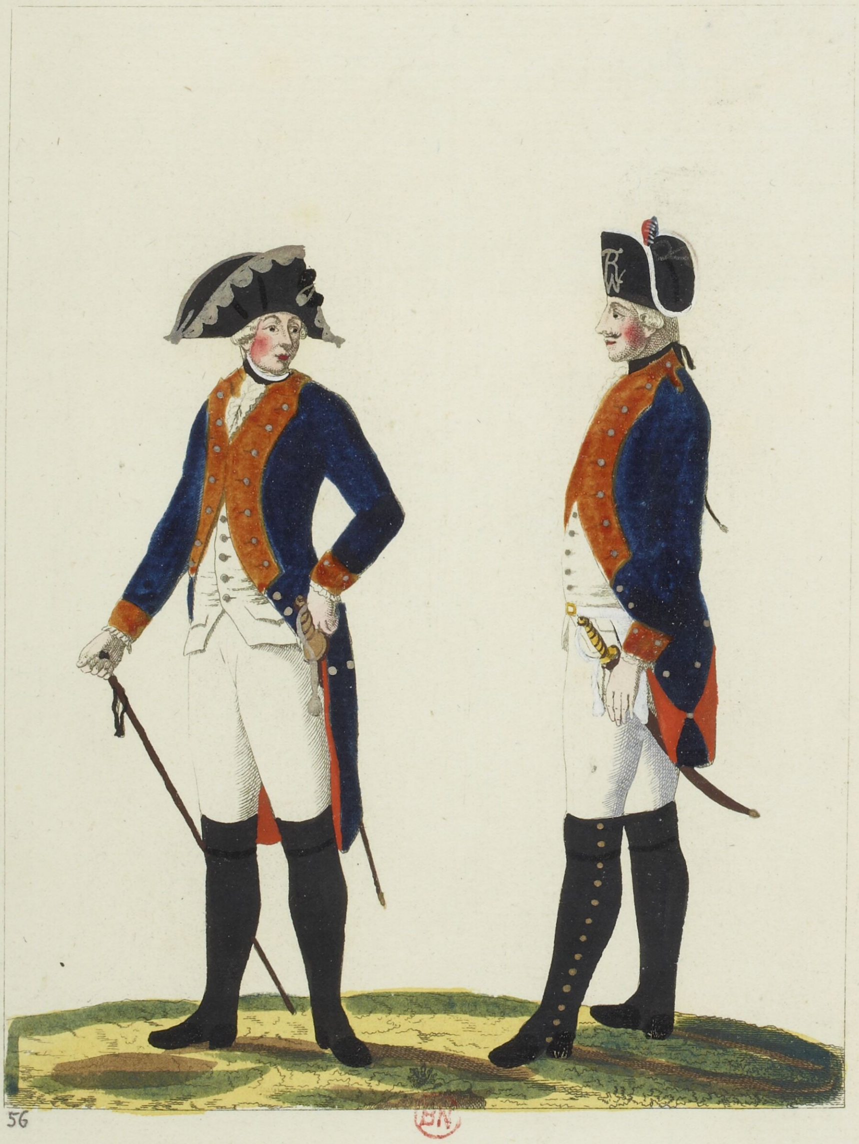

56

BN

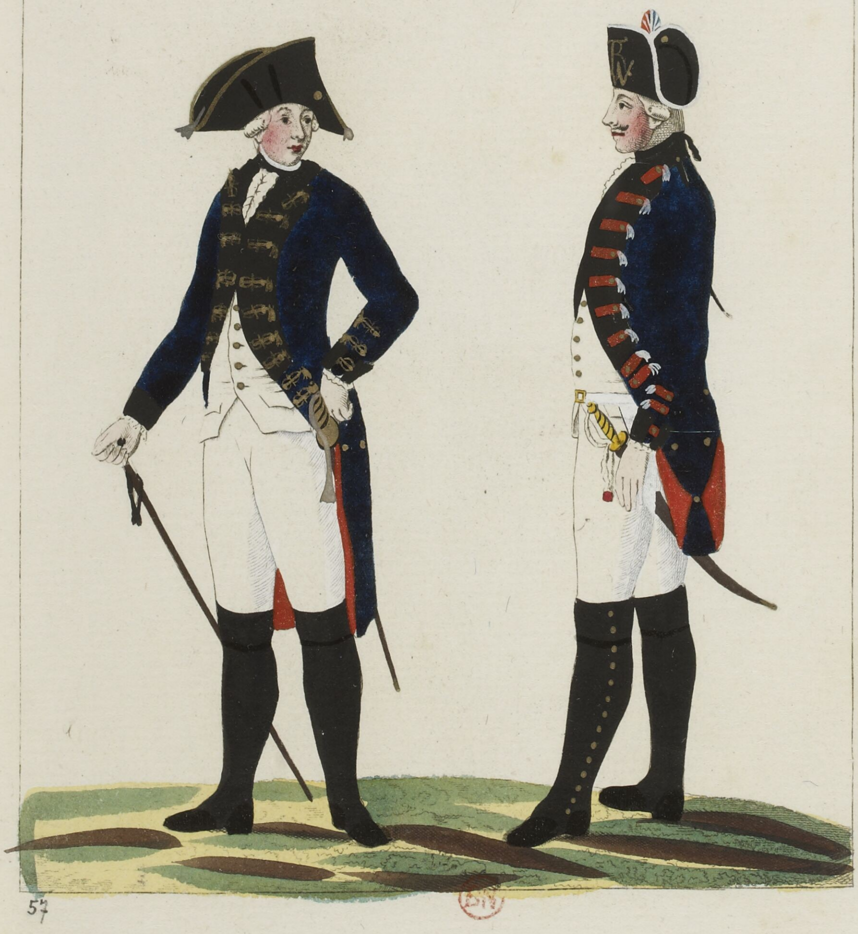

57

BN

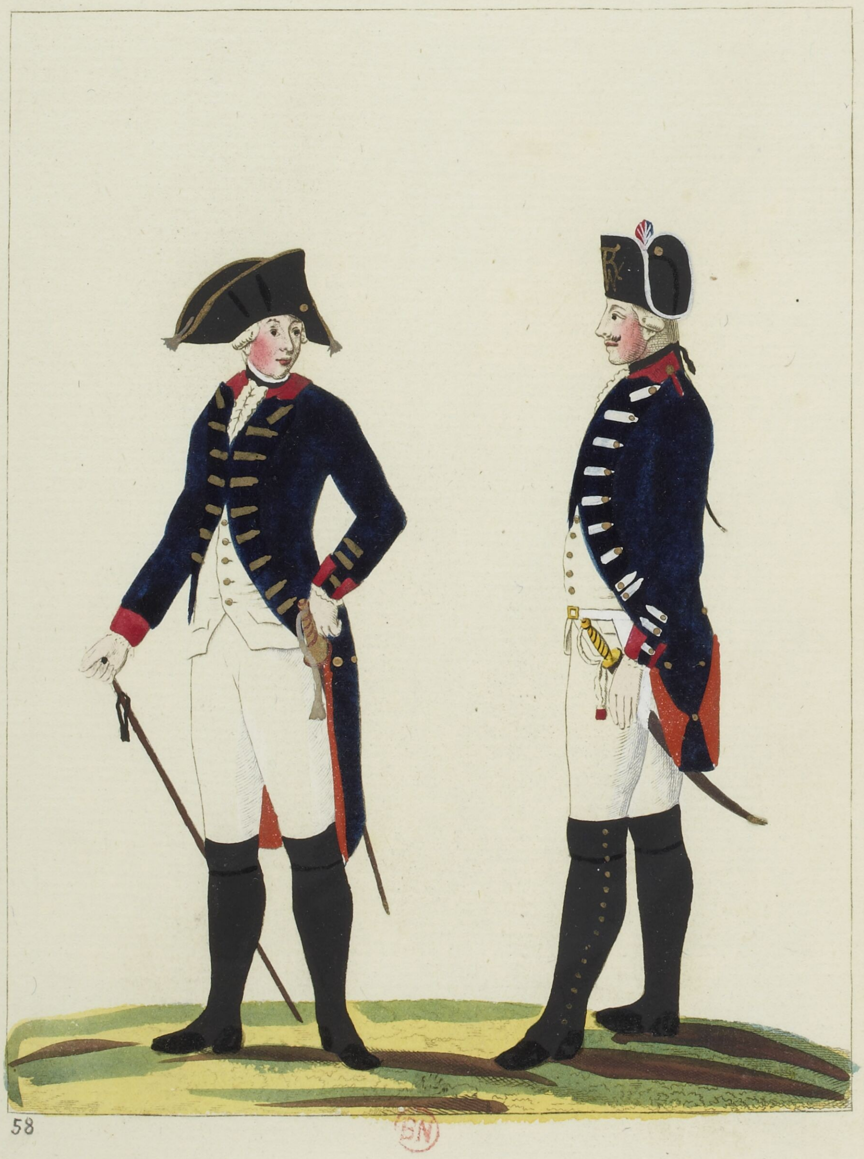

58

BN

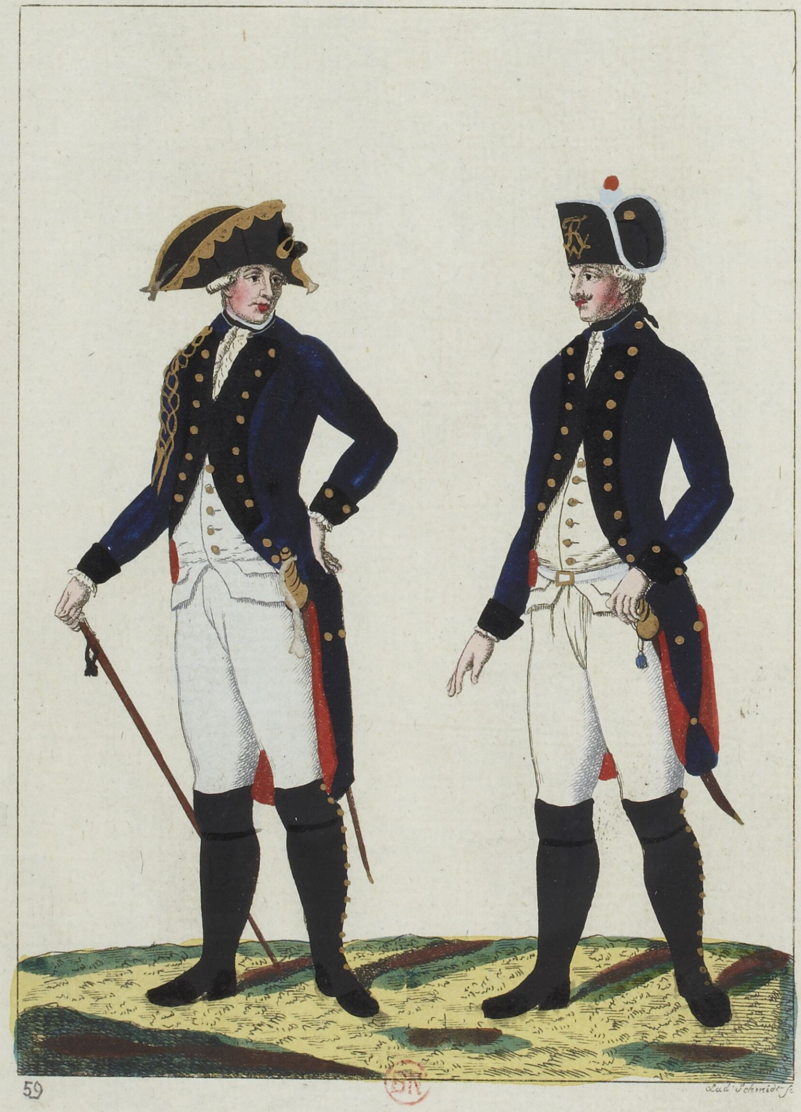

59

Lud. Schmidt sc.

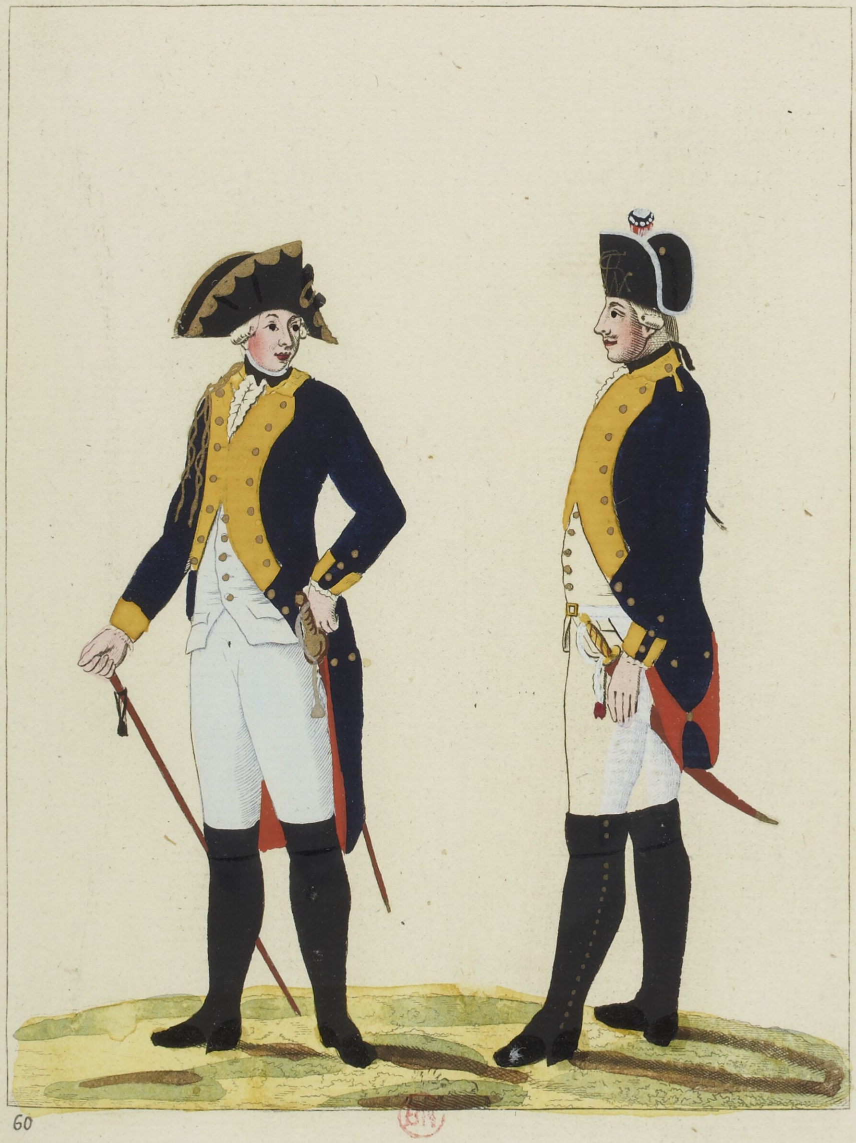

60

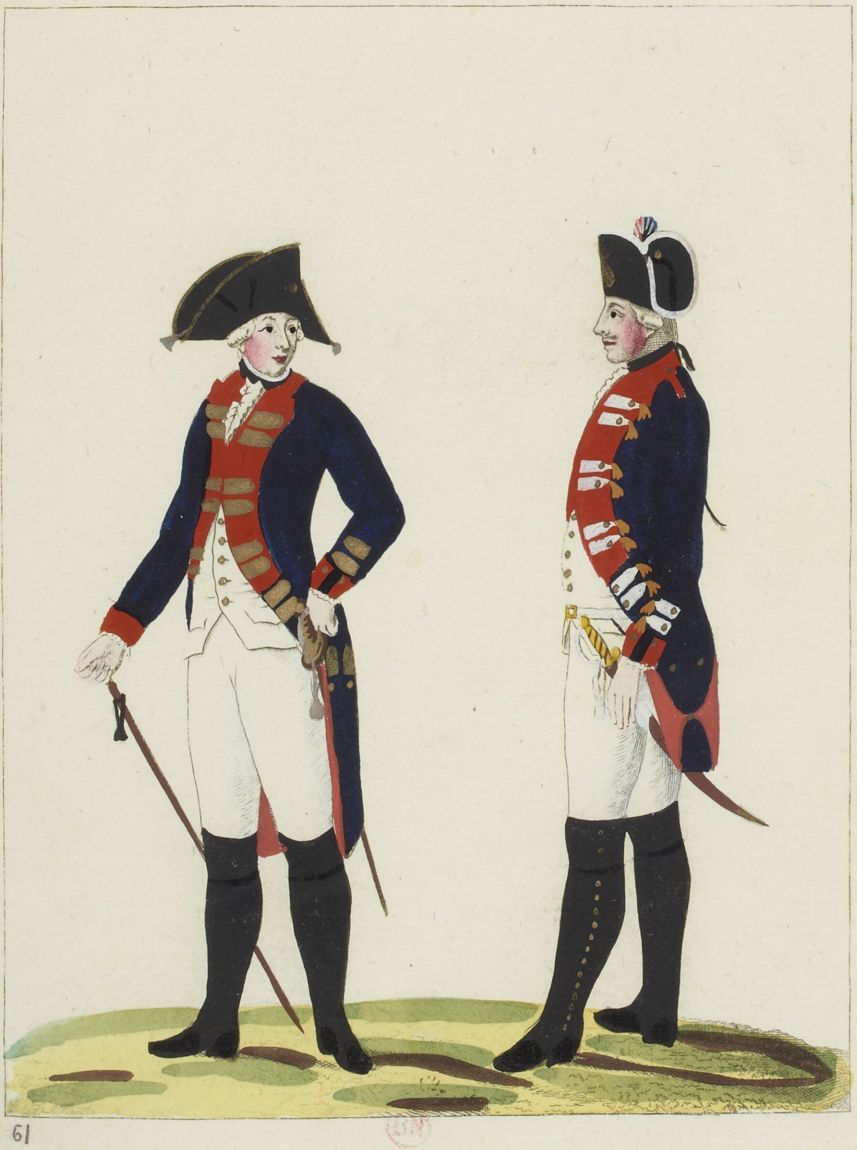

61

BN

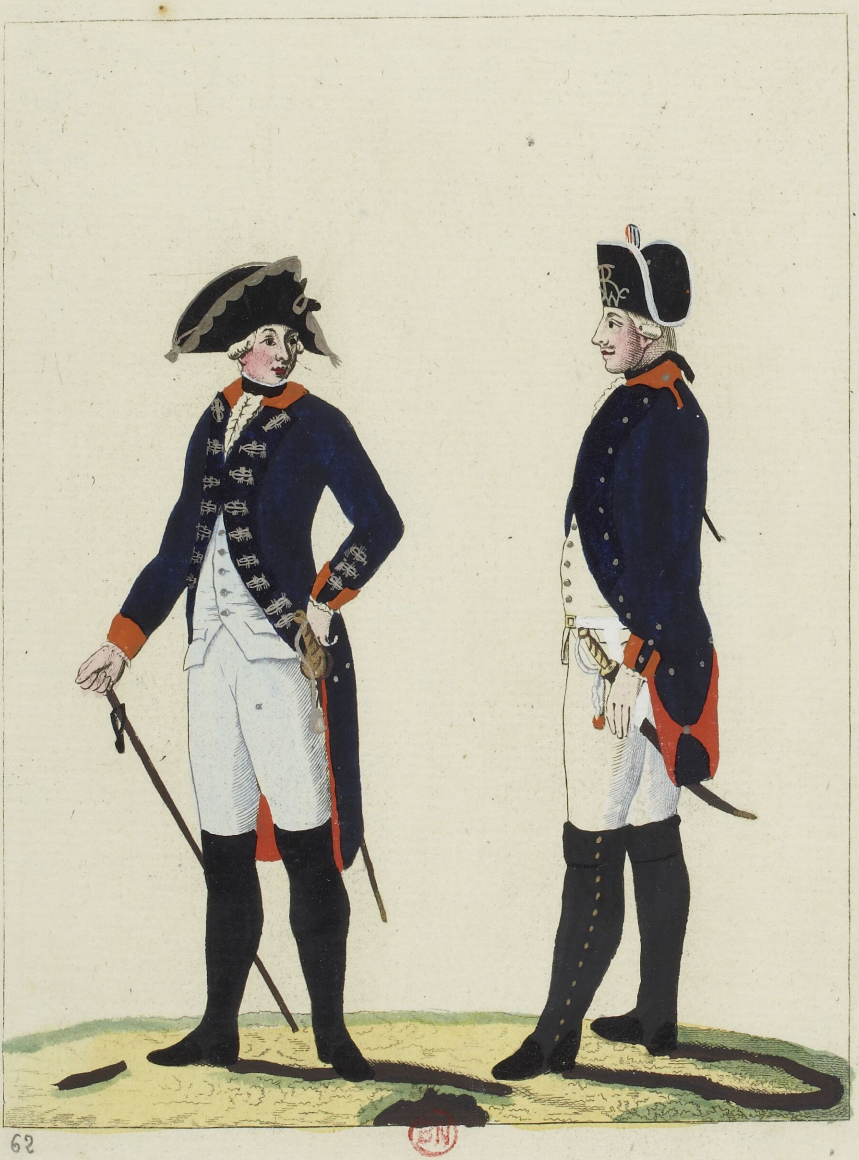

BN

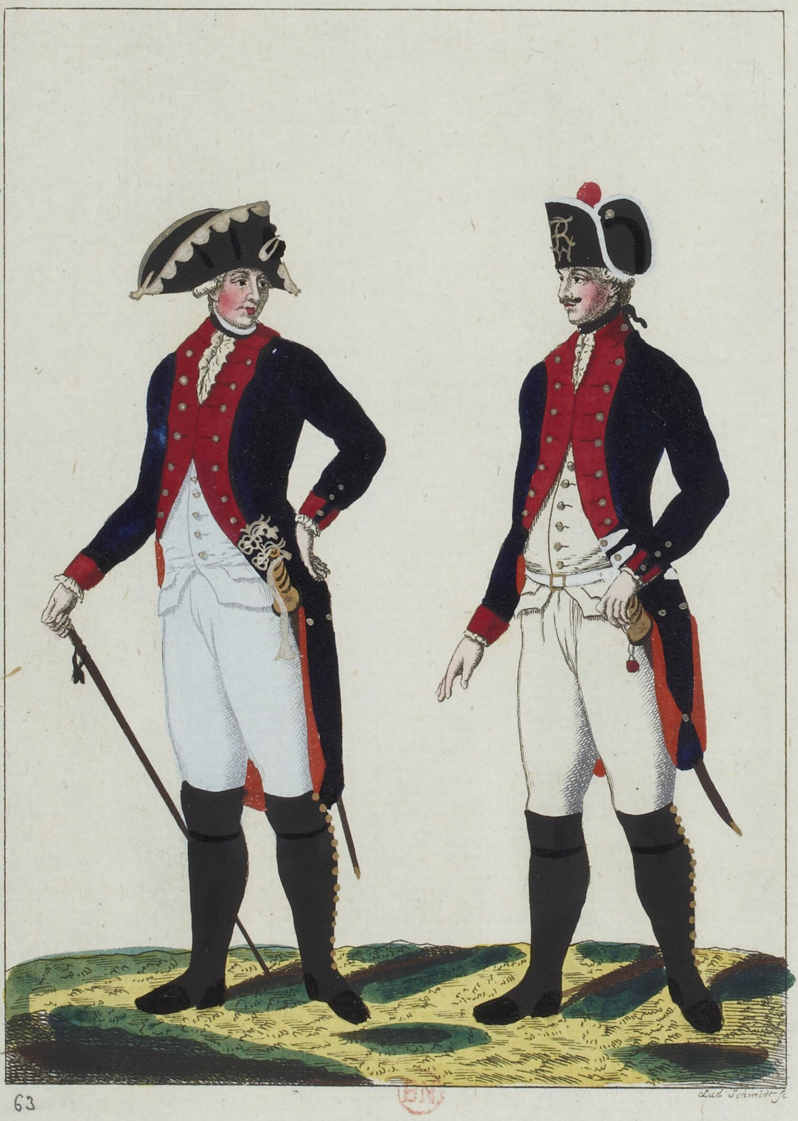

63

Lud. Schmidt sc.

BN

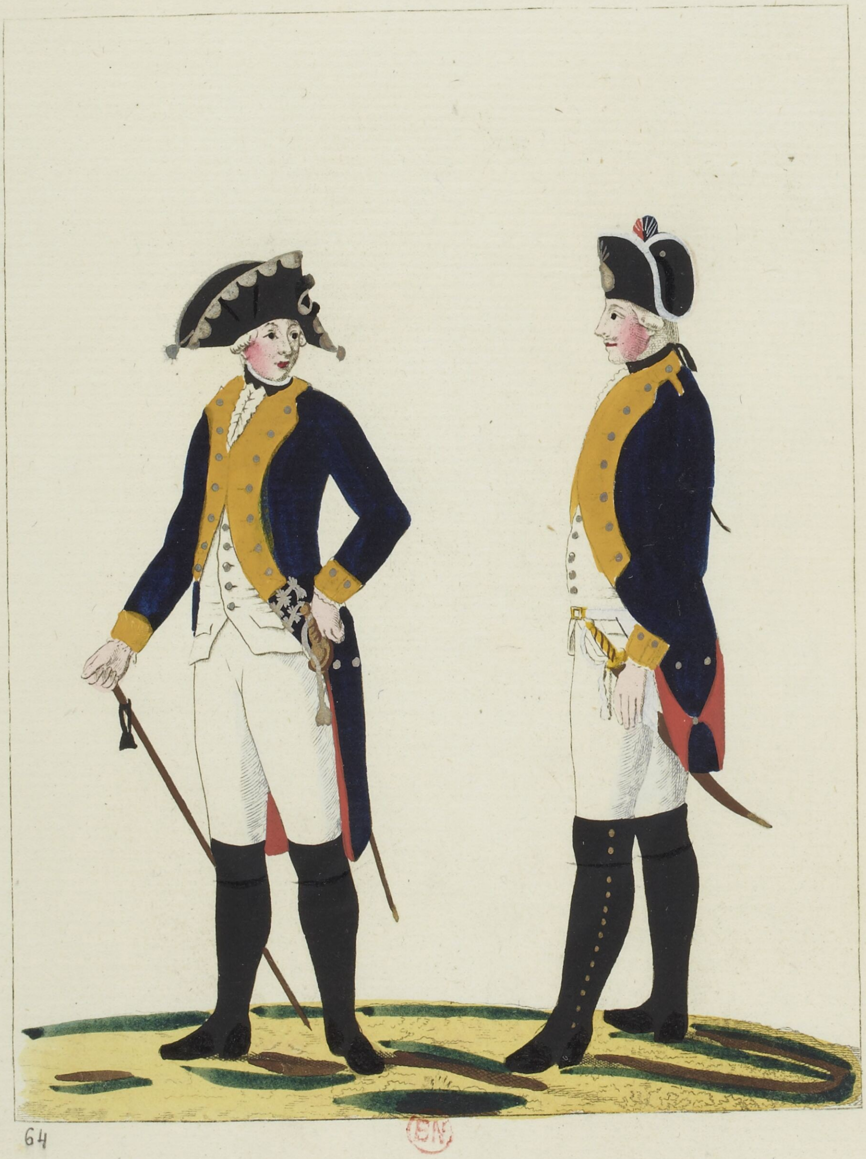

64

BN

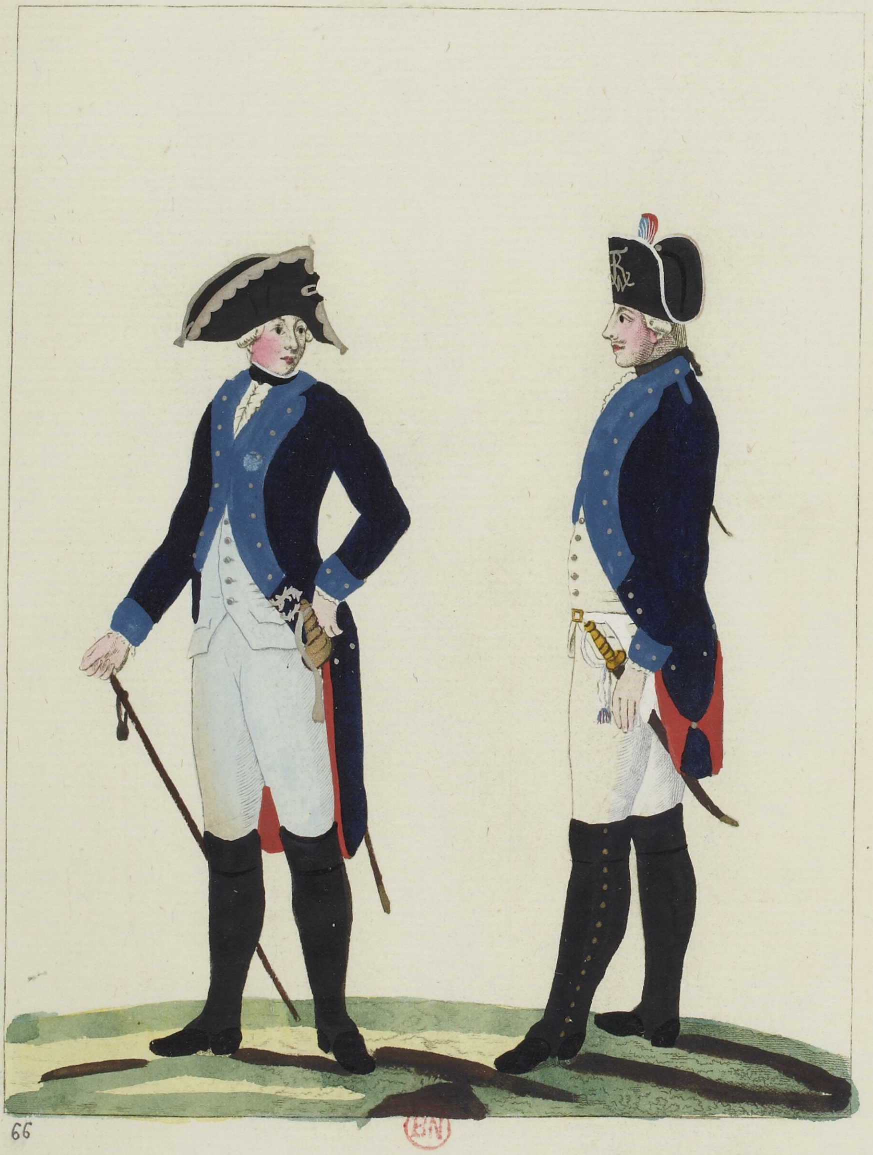

66

BN

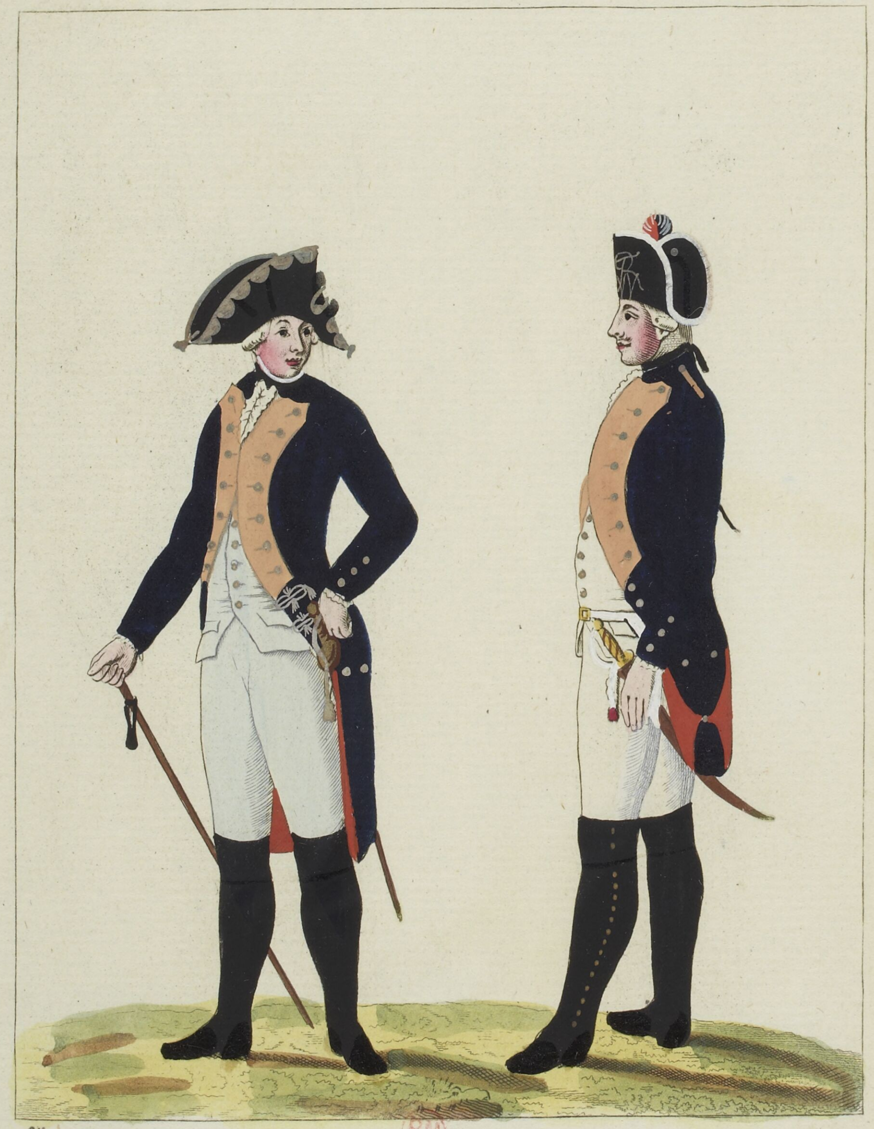

67

BN

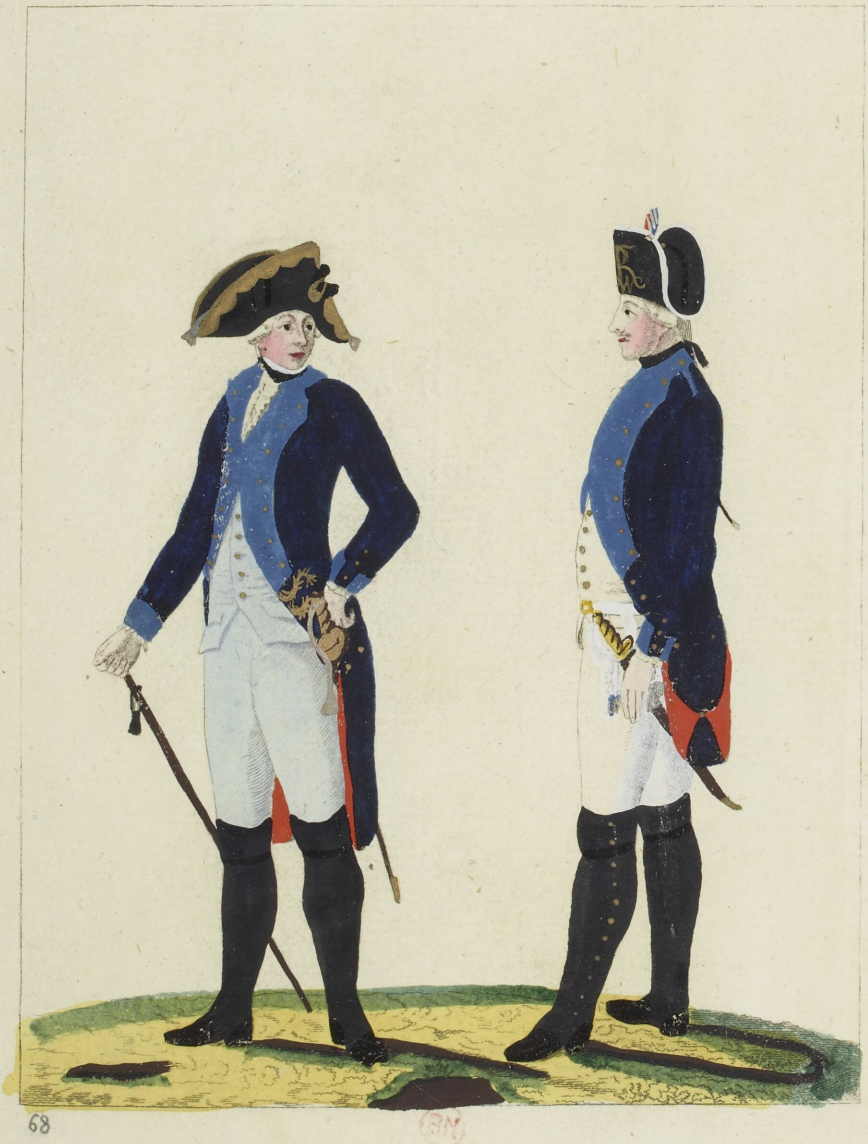

BN

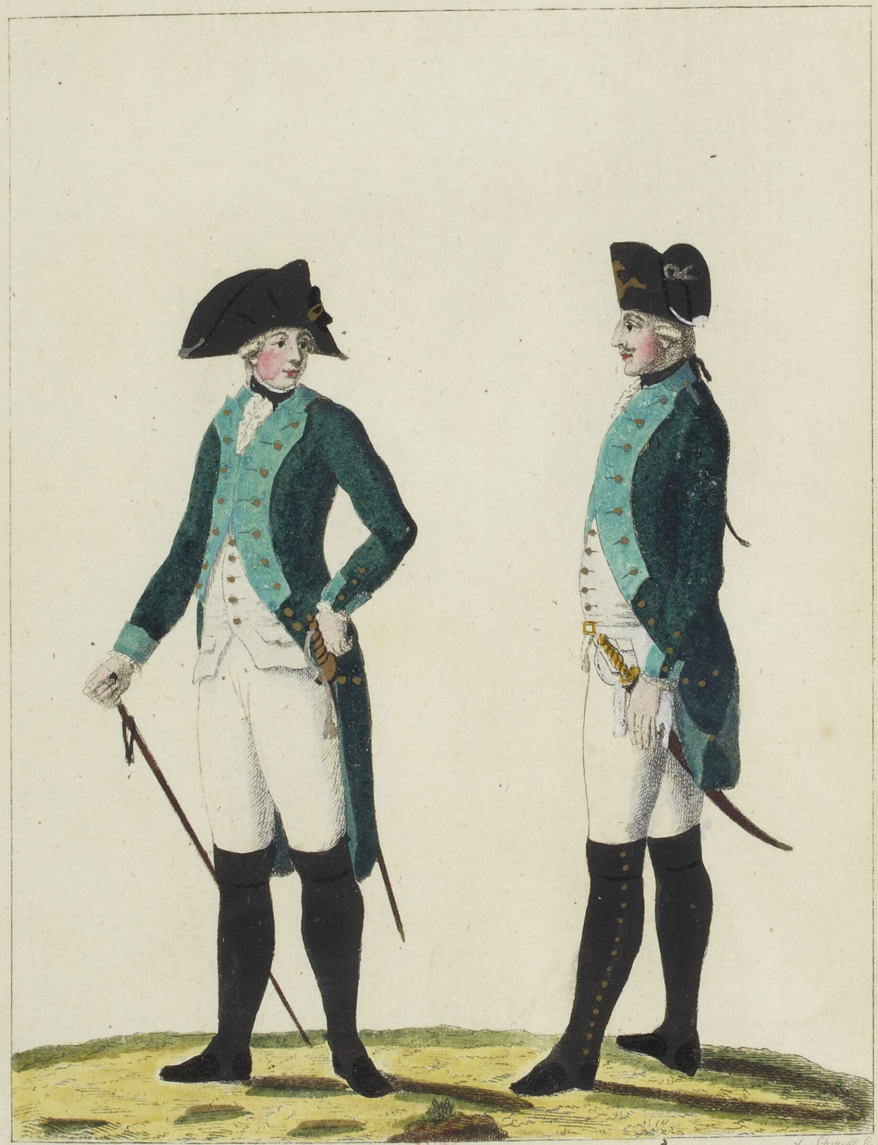

69

L. Schmidt fc.

v. - Pluskow weiſſe Kn.
v. Langelair gelbe Kn.

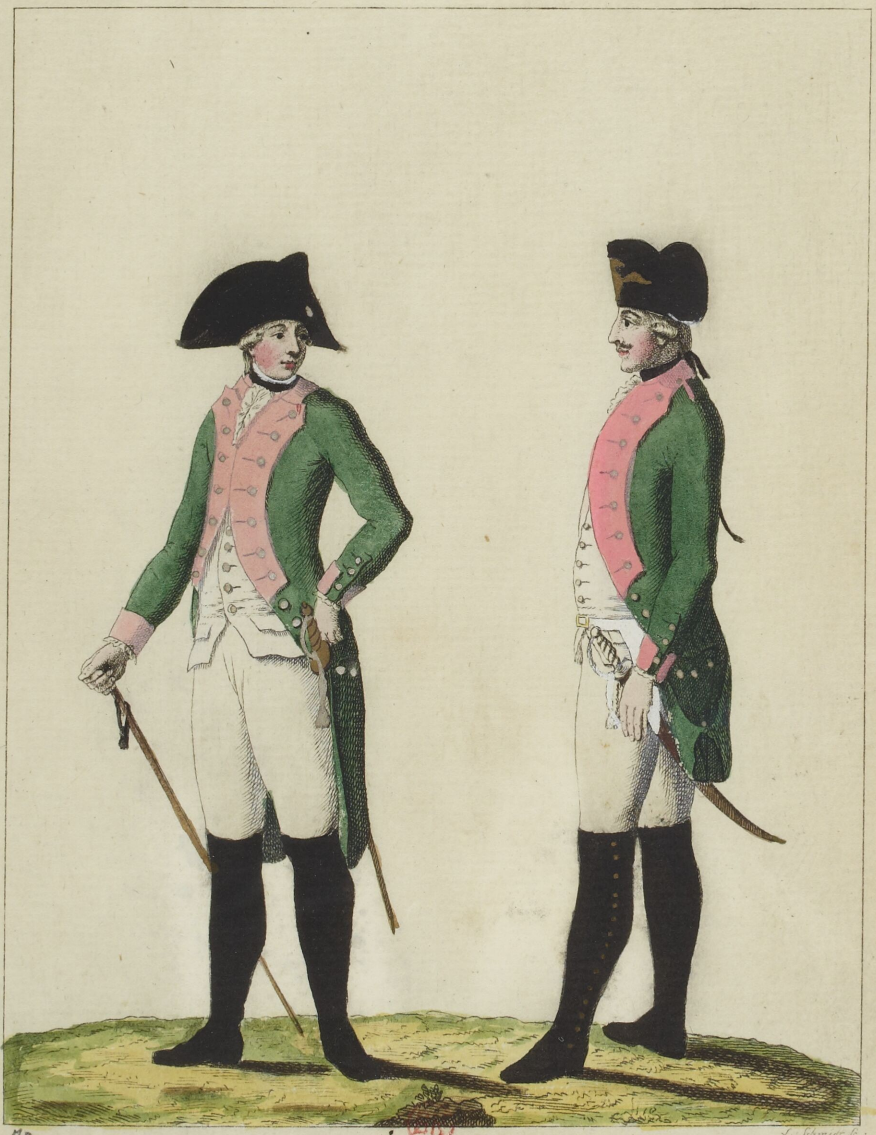

70

L. Schmidt fc.

v Schmidhenner
v Renouard

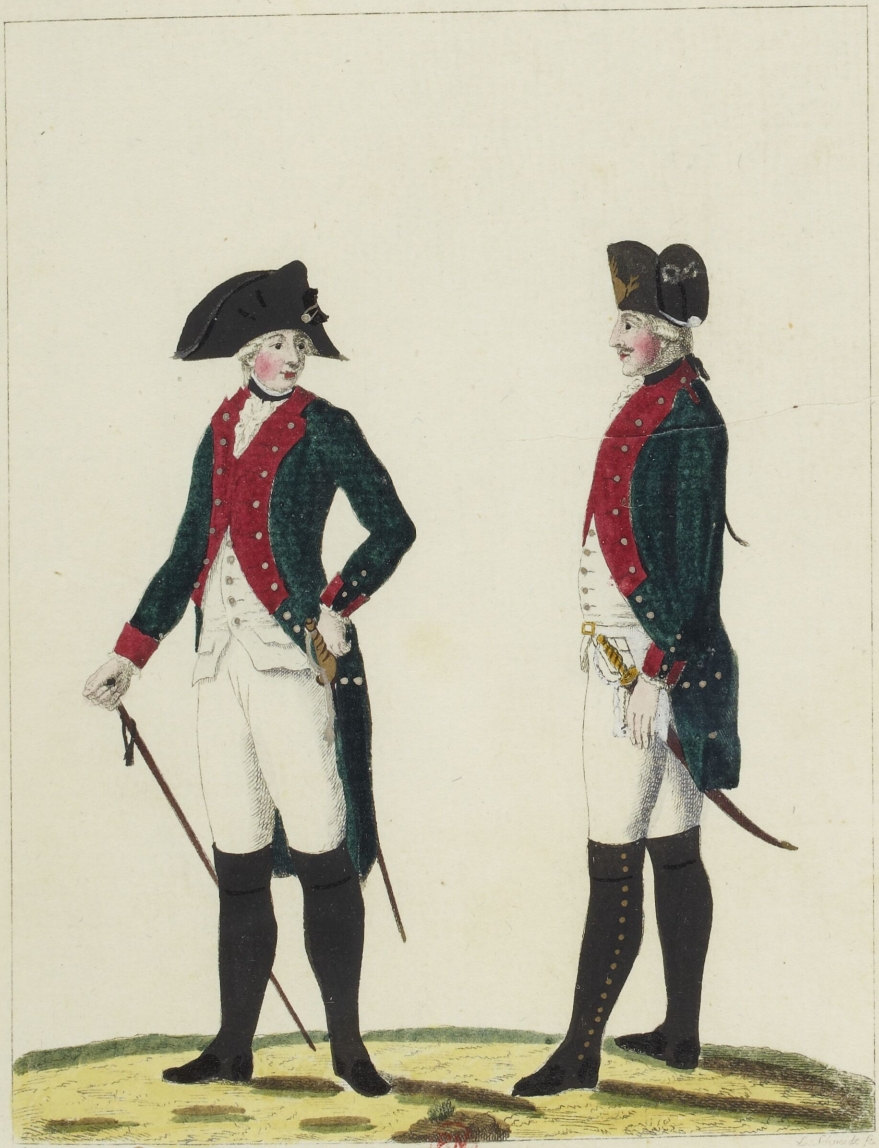

L. Schmidt f.

71

v. Wilhelmi
v Ernſt

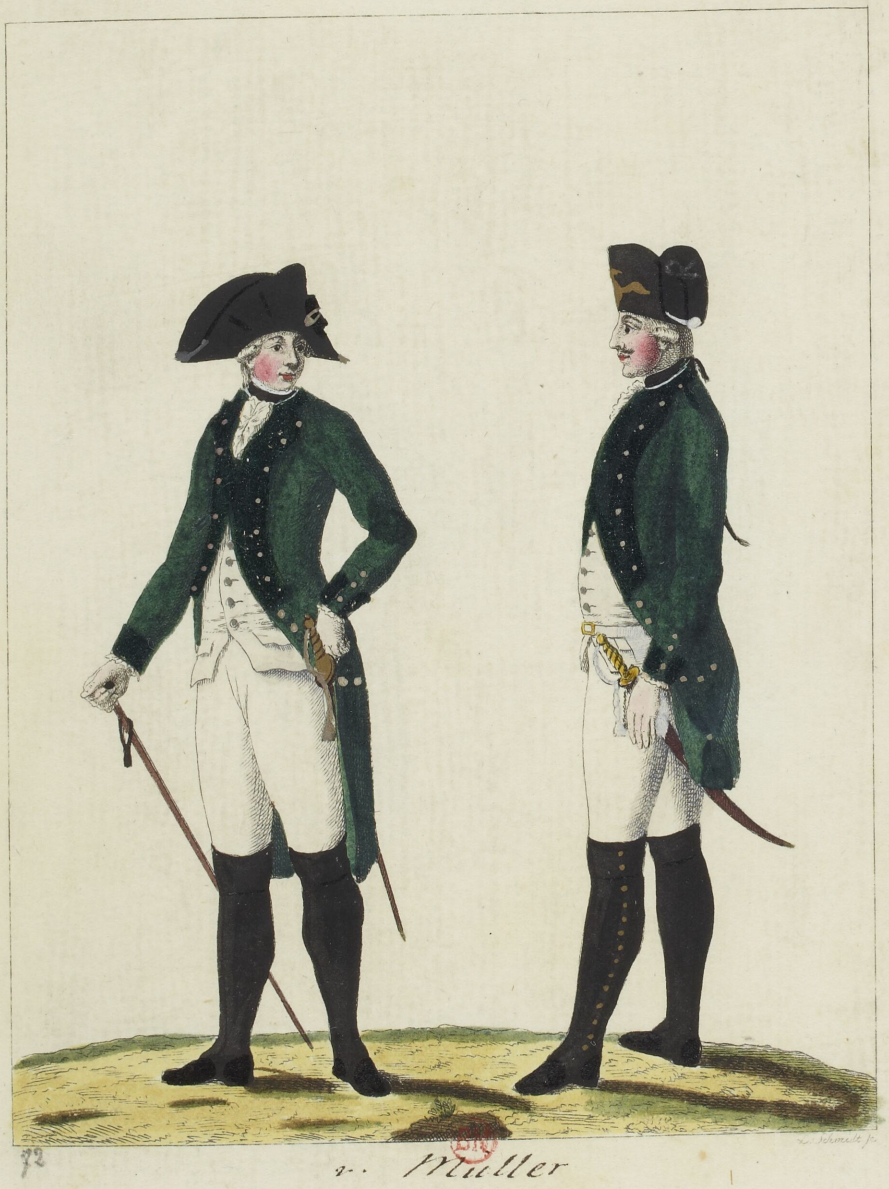

L. Schmidt f.

72

BN

v. Muller

v. Borck.

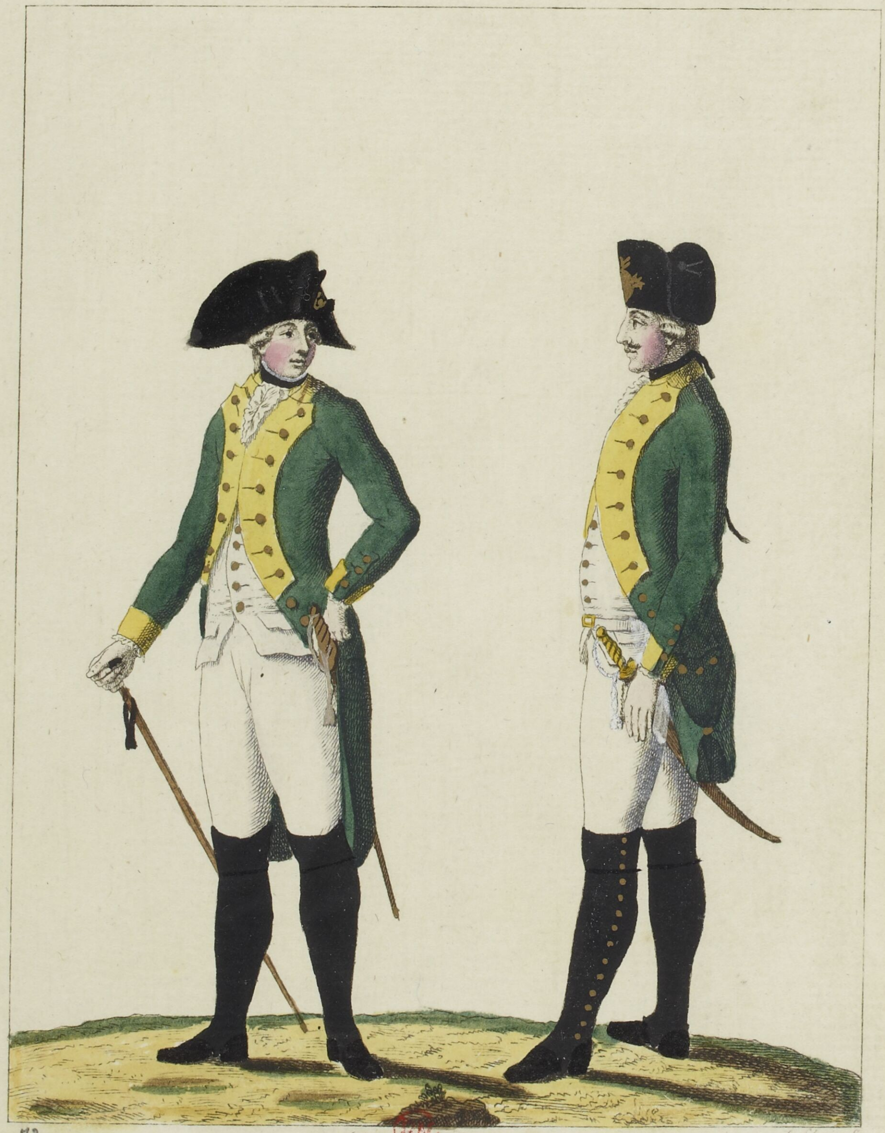

73

BN

L. Schmid sc.

v. Lariſch
v. Gillern

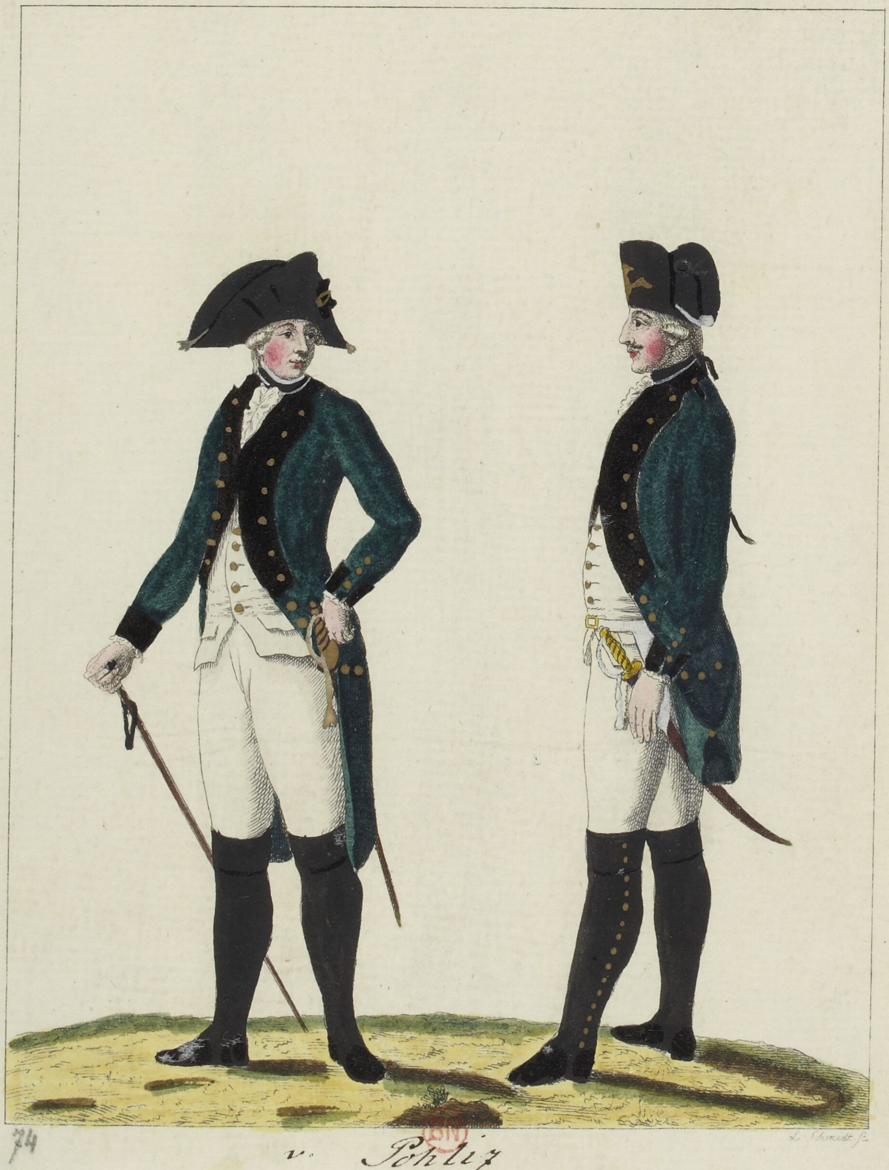

74

L. Schmidt sc.

v. Pohliz
v. Kümpel.

BN

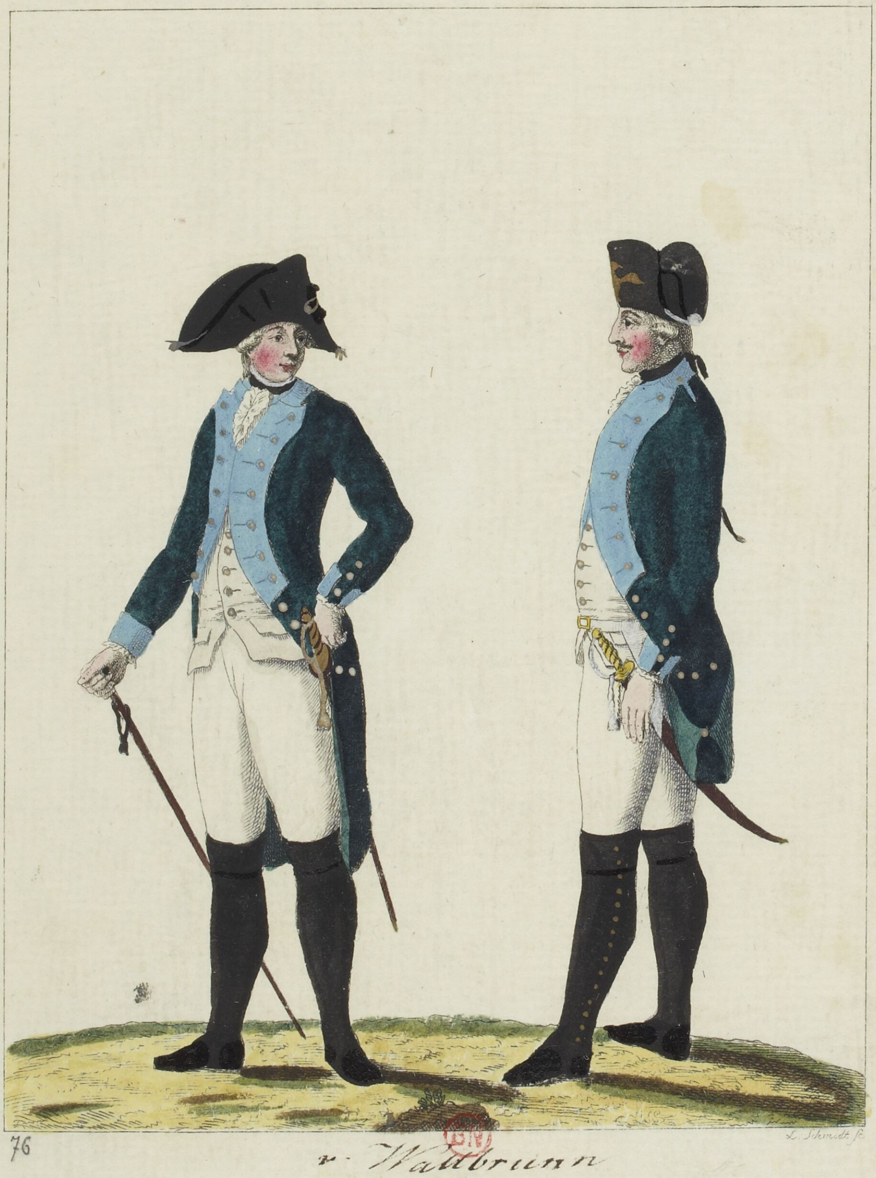

76

L. Schmidt sc.

BN

v. Wallbrunn
v. Lieberodt.

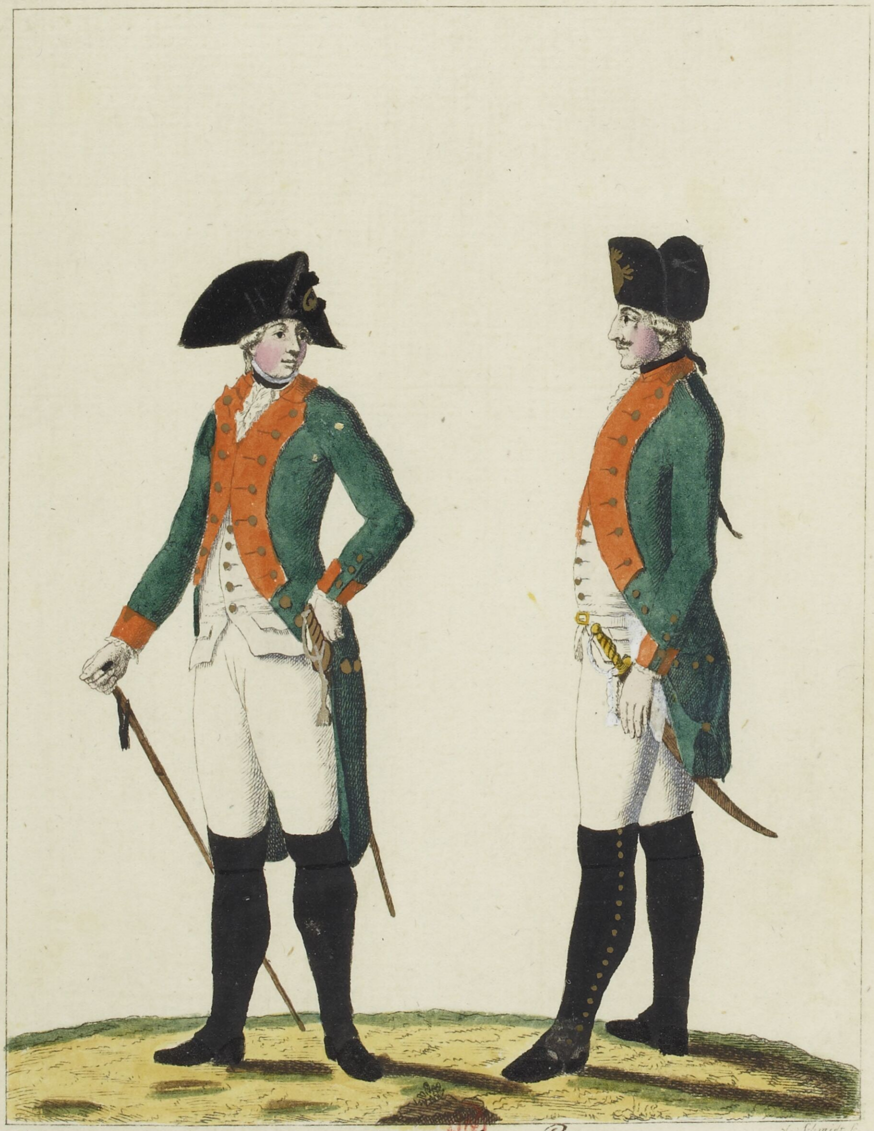

77

L. Schmidt f.

v. Holſtein Beck
v. Bähr

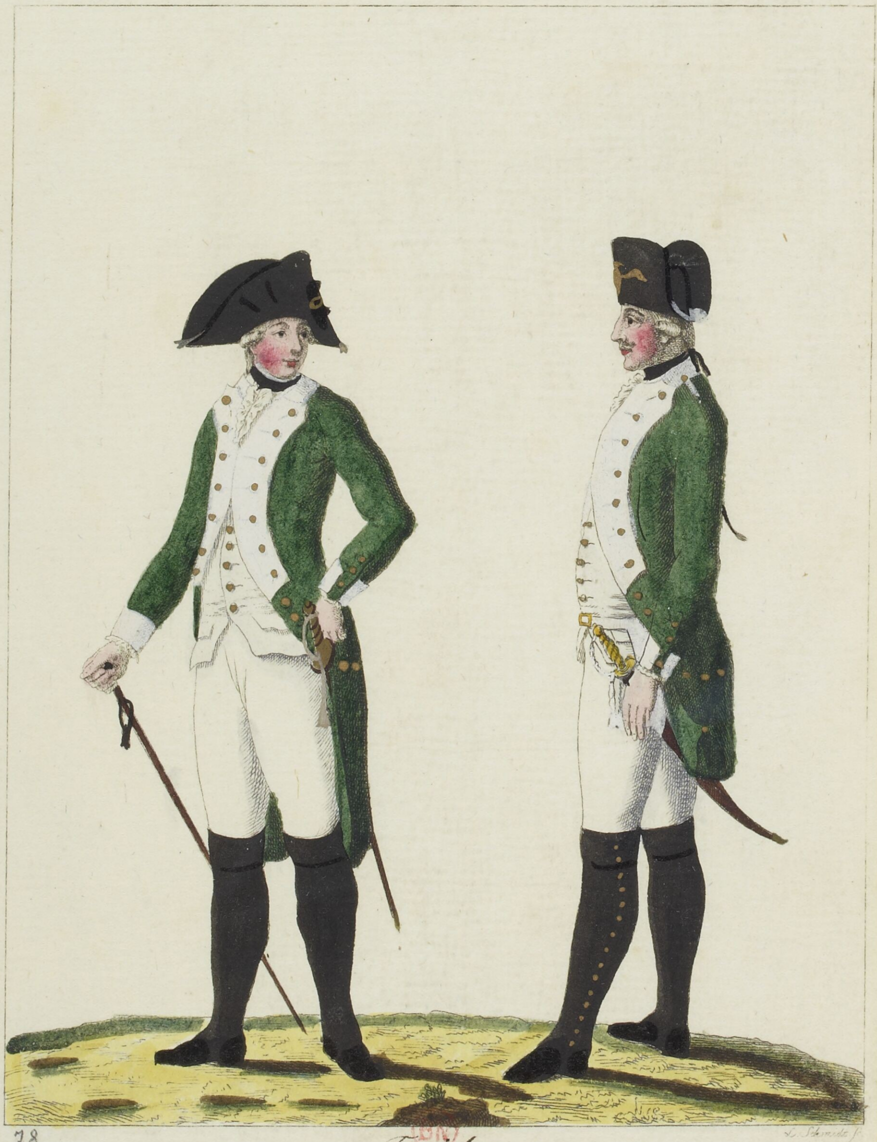

78

L. Schmidt f.

v. Thiele
v. Deſsaunier

BN

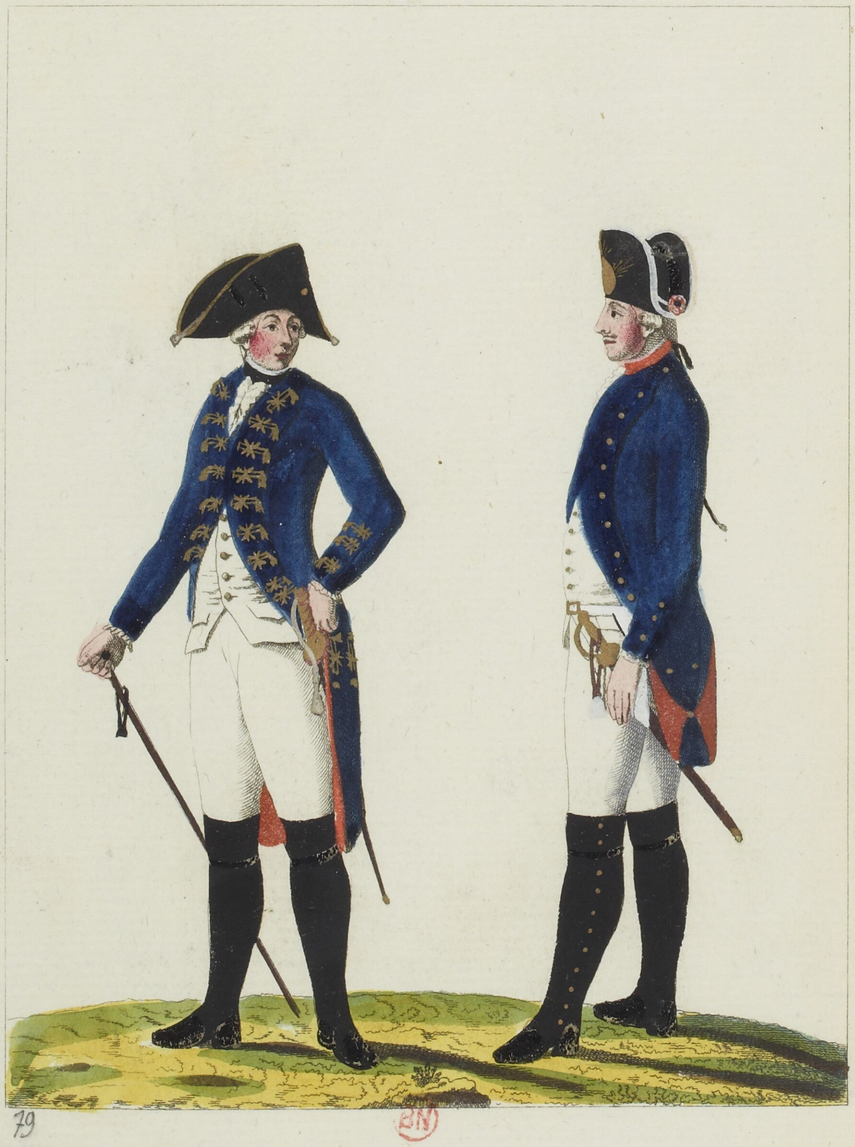

79

BN

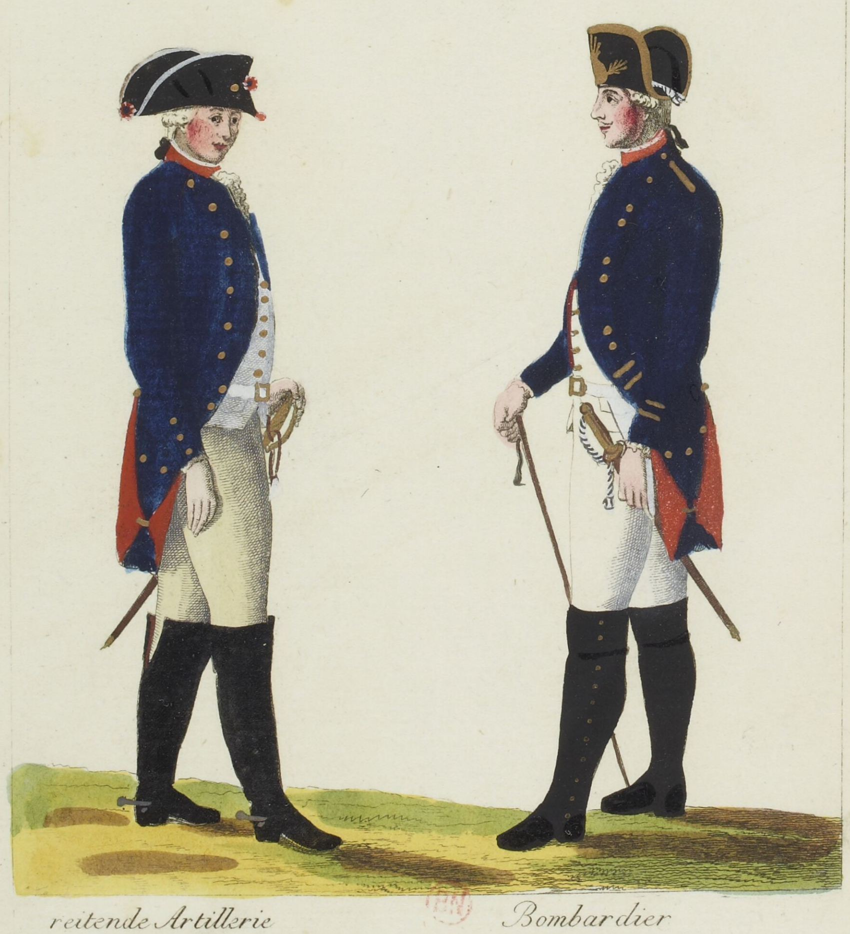

reitende Artillerie Bombardier

BN

80

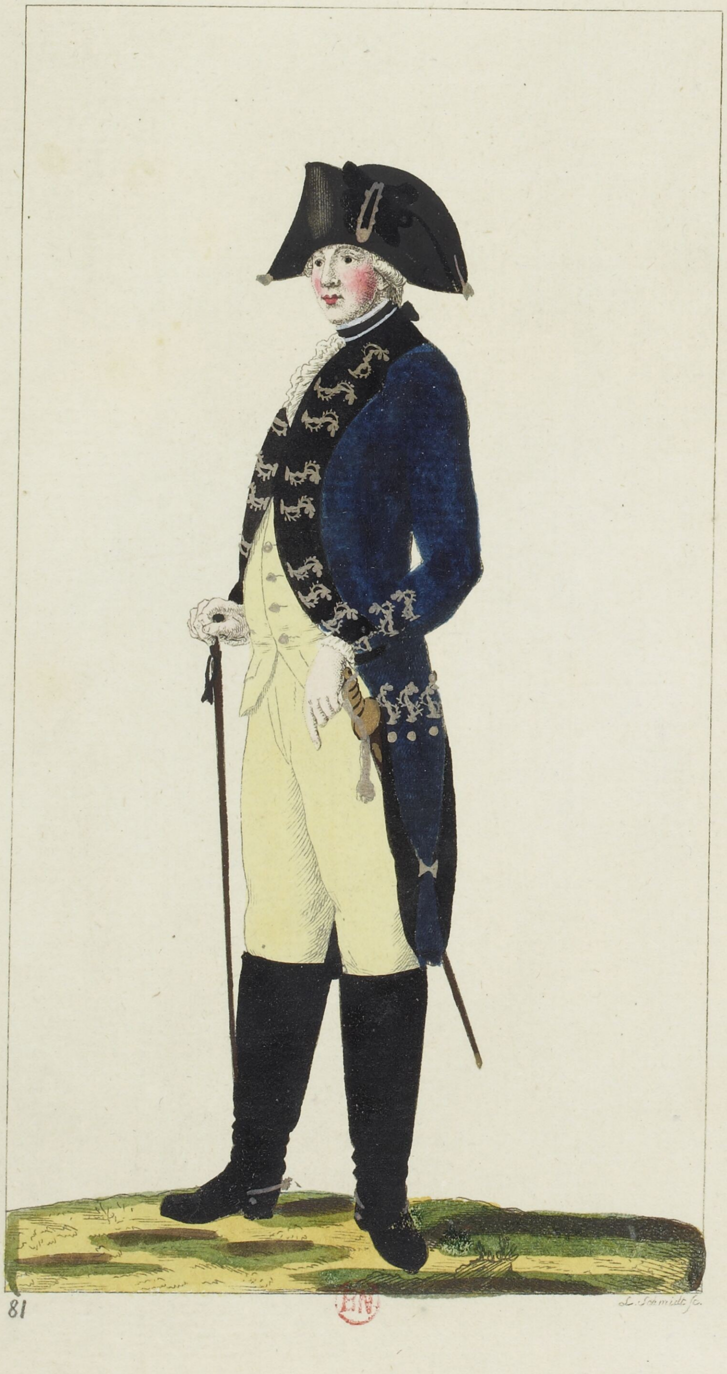

81

BN

L. Schmidt ſc.

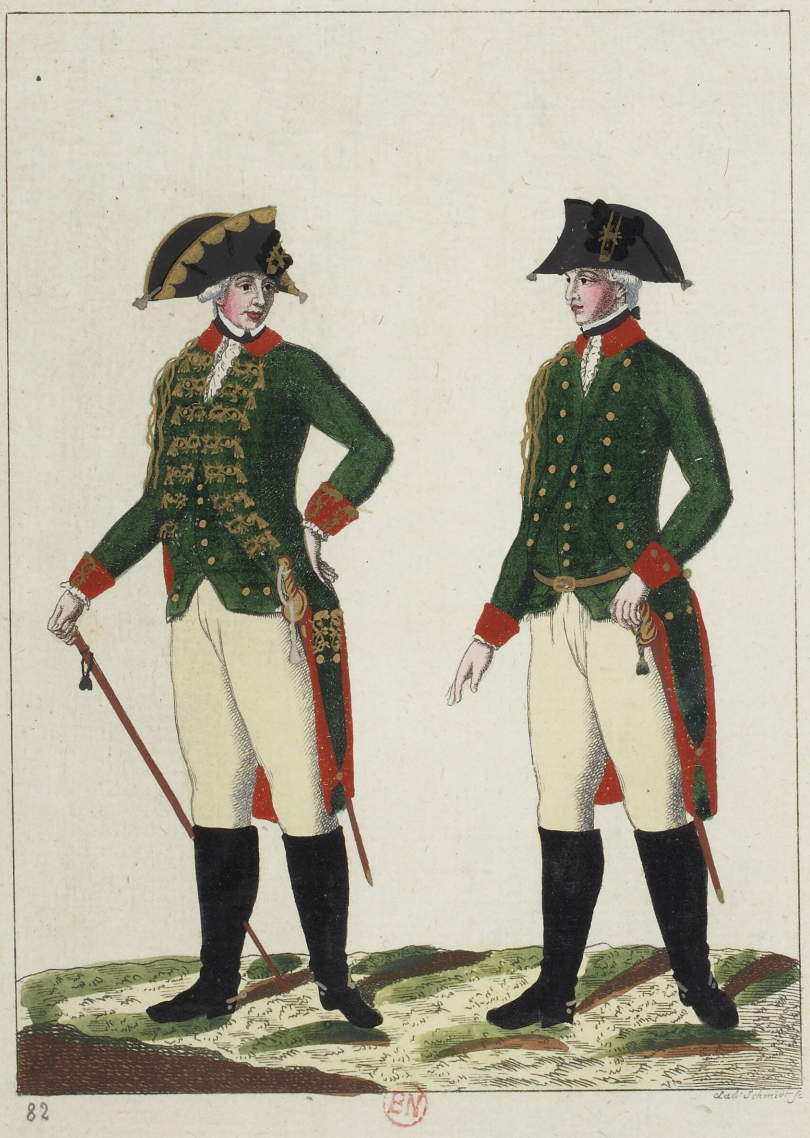

82

BN

Lud. Schmidt sc.

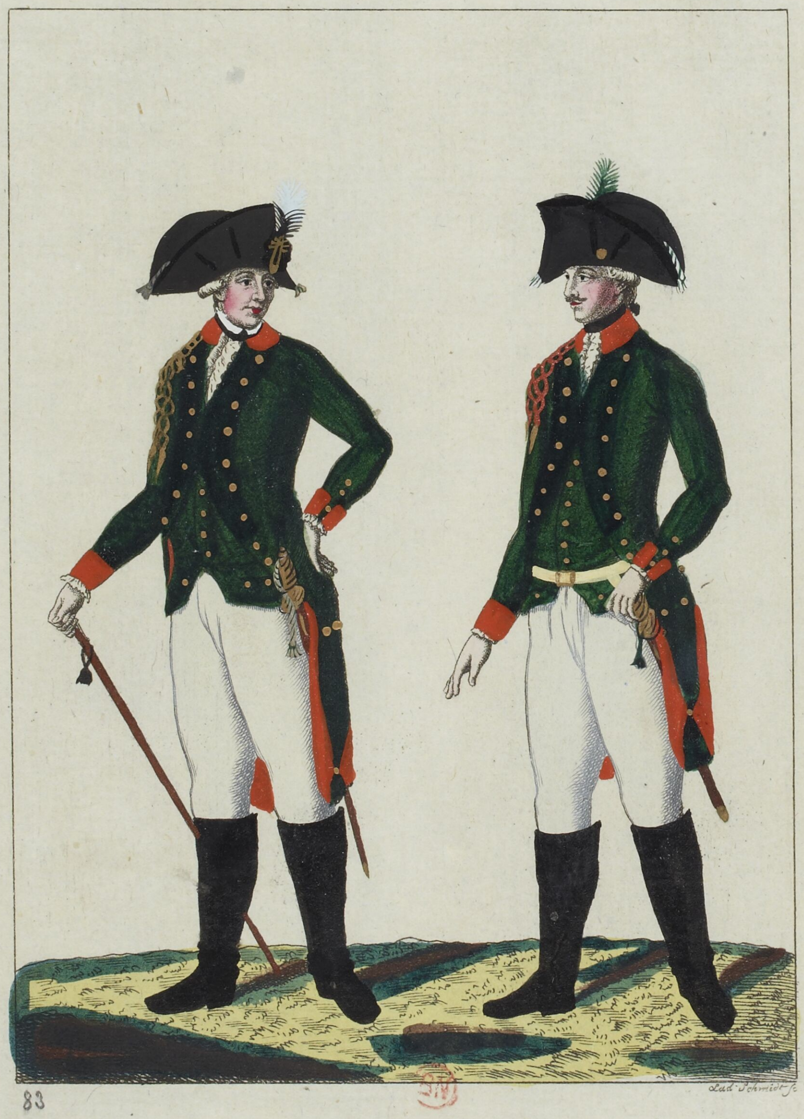

83

Lud. Schmidt sc.

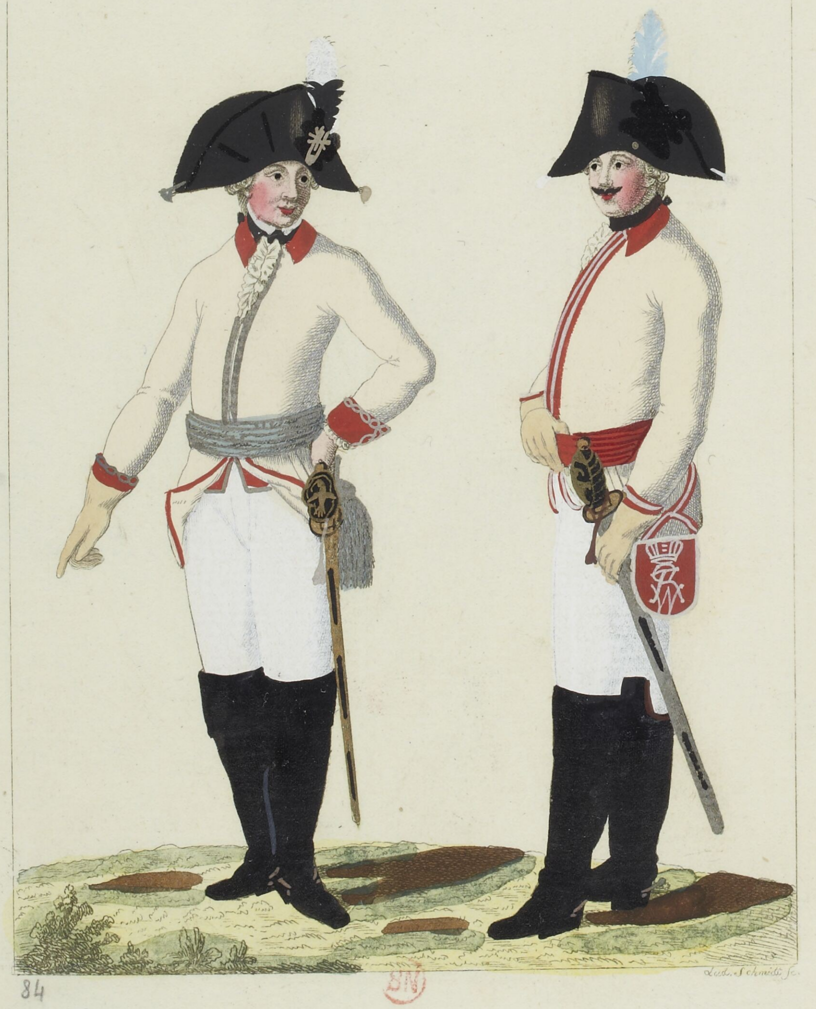

Lud. Schmidt sc.

84

BN

Dolff:
Gr. v. Henckel. Breſlau

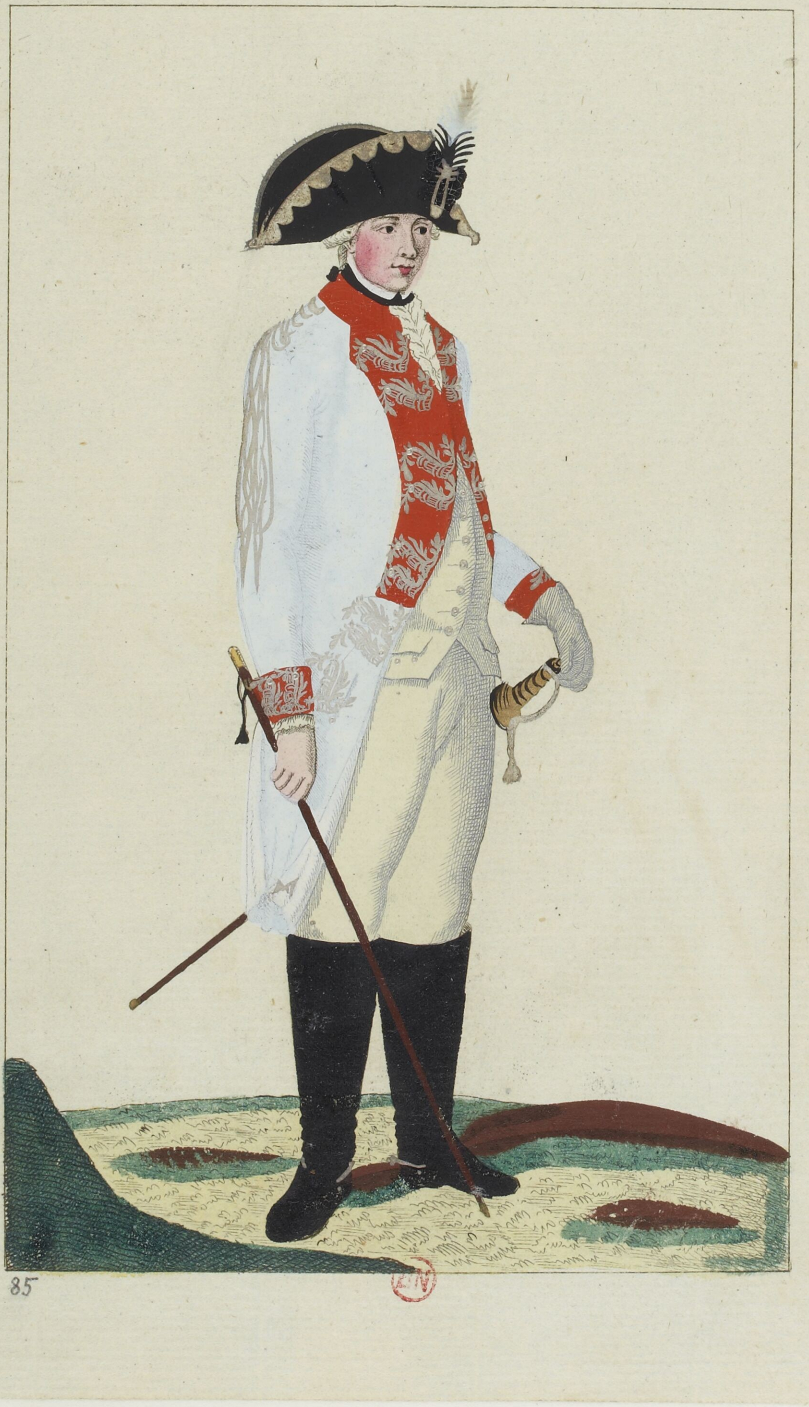

85

BN

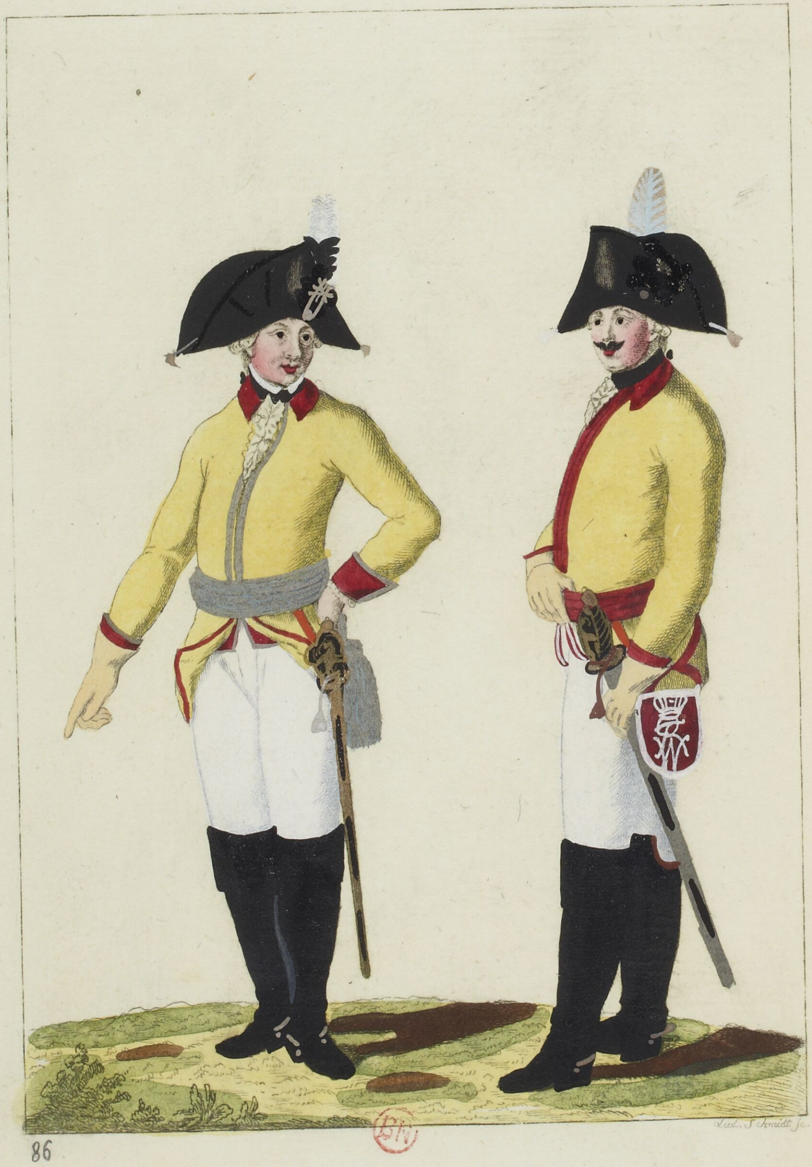
Lud. Schmidt sc.

86

BN

Schluniz
v Beeren - Kyniz

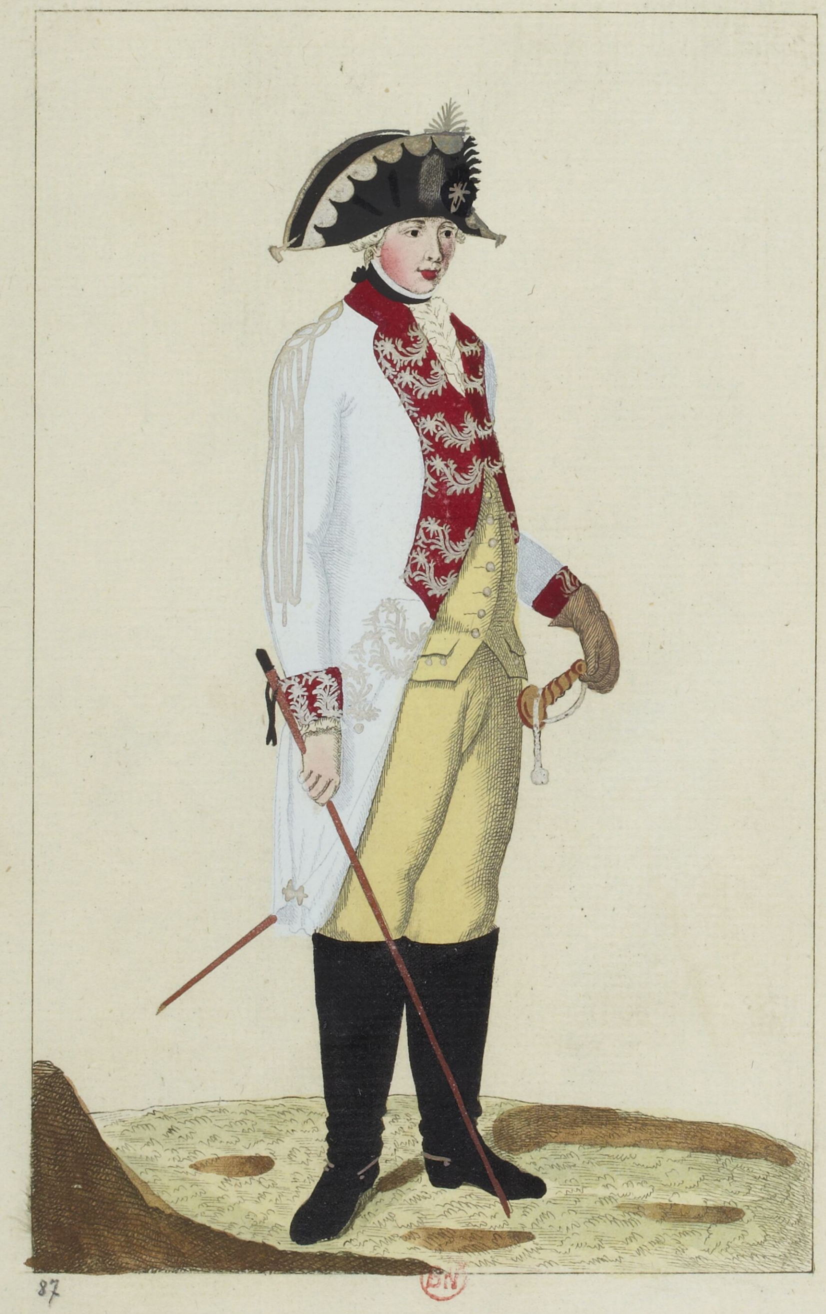

87

BN

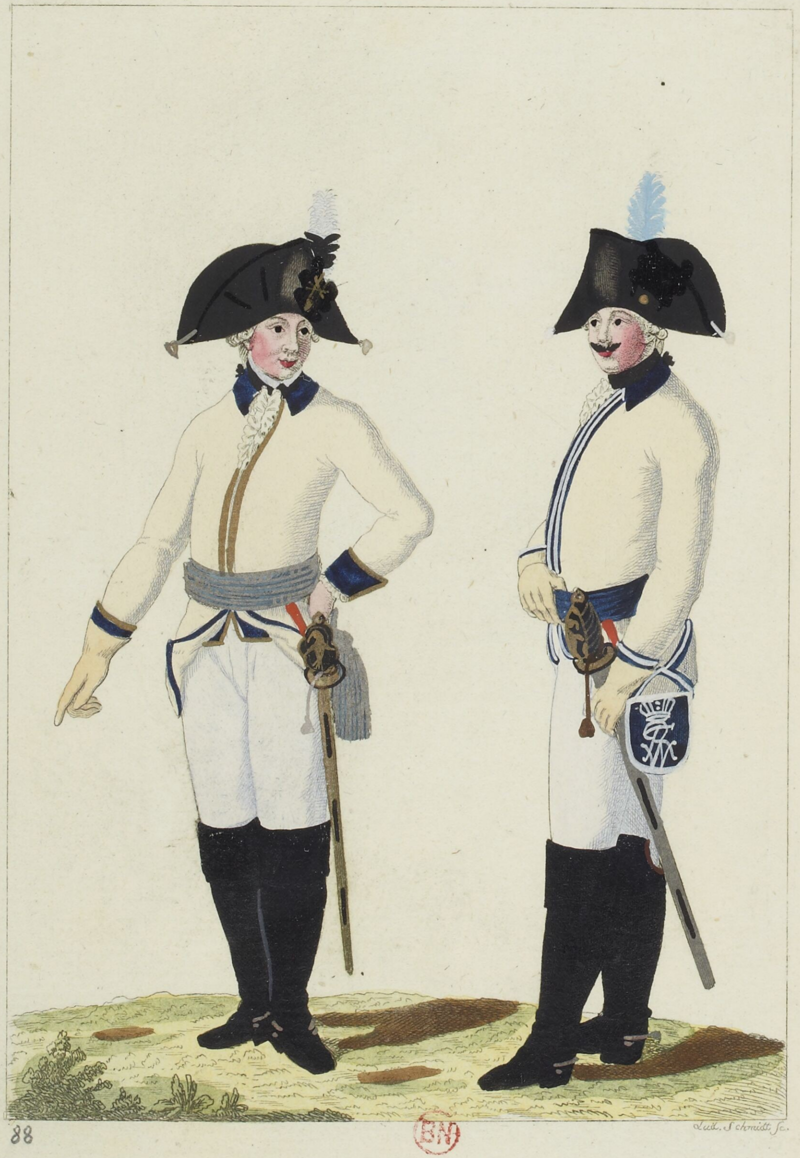

88

Lud. Schmidt sc.

BN

Leib Curasſier Regim

Gr. v Schwerin   Schoonebeck

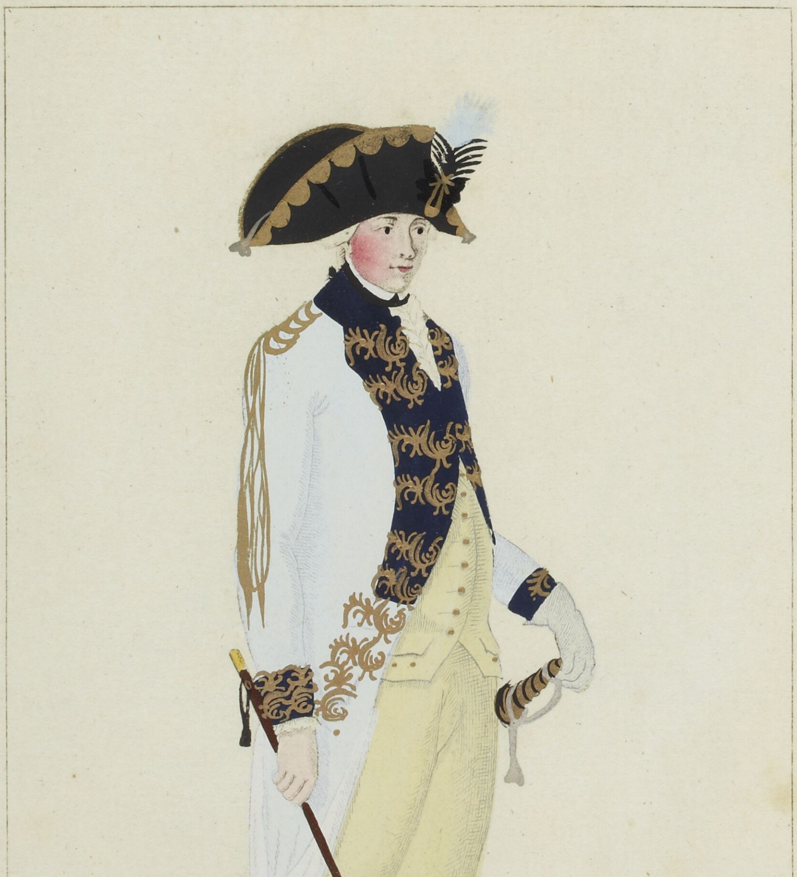

89

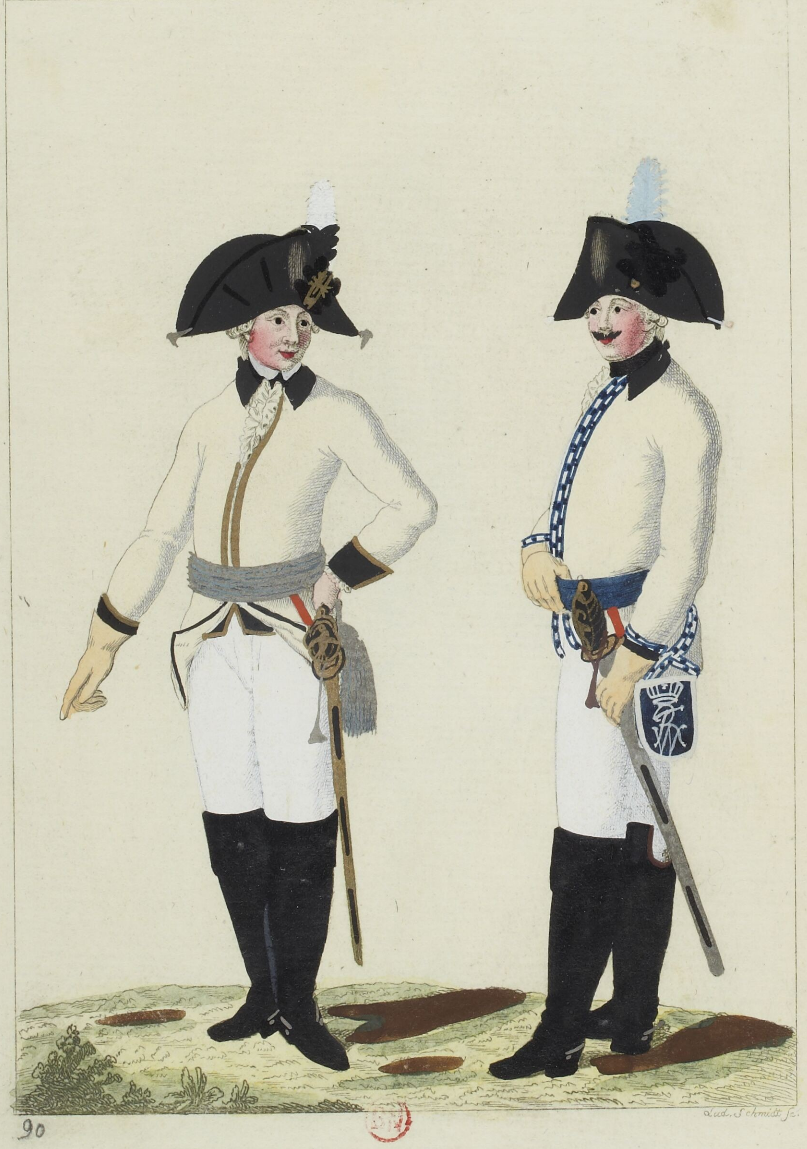

90

Lud. Schmidt sc.

v Truchseß
v Wagenfeld – Warſchau

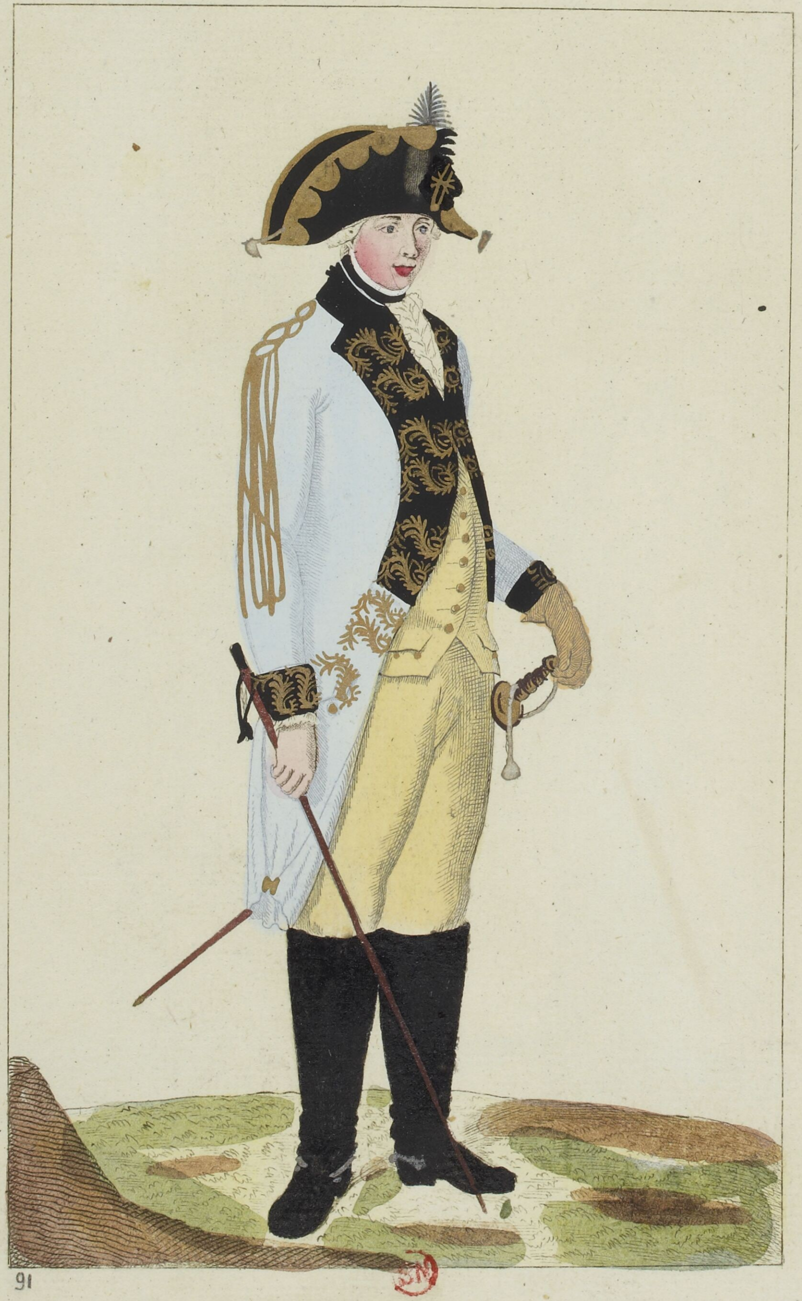

91

BN

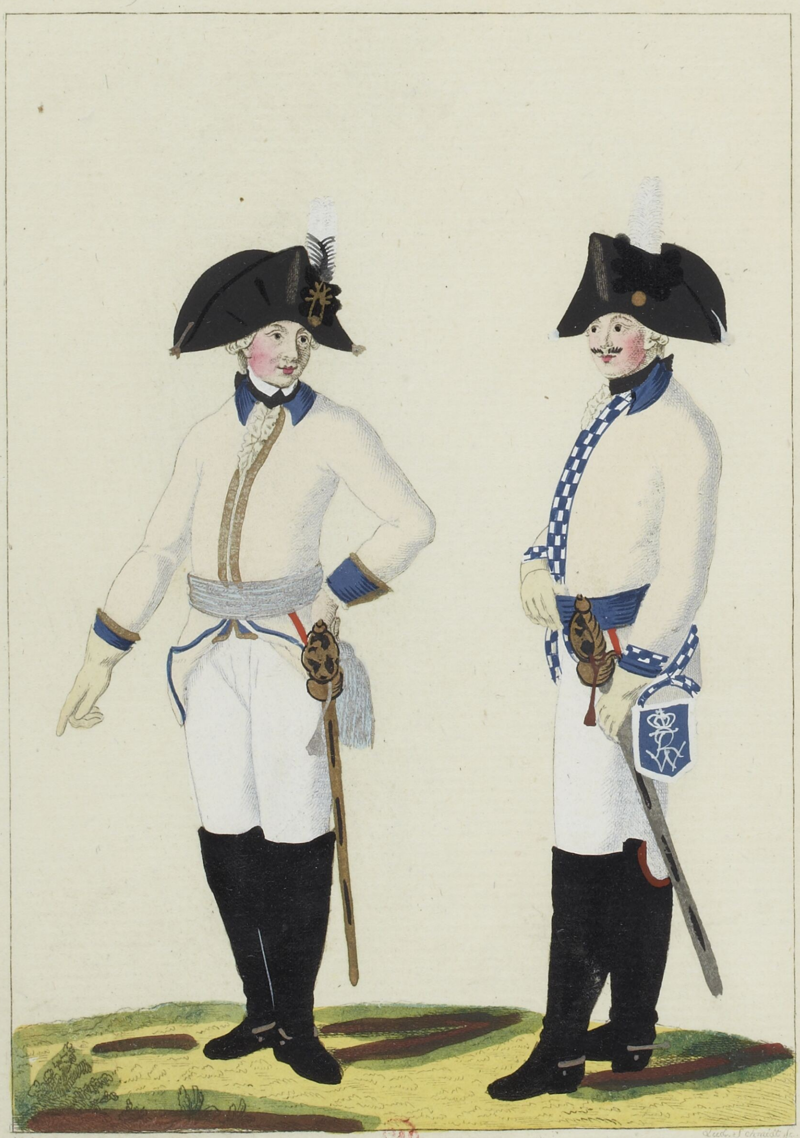

92

Lud. Schmidt fc.

BN

Pr. Louis v Wurtemberg
Baillodz . . .   Treptow

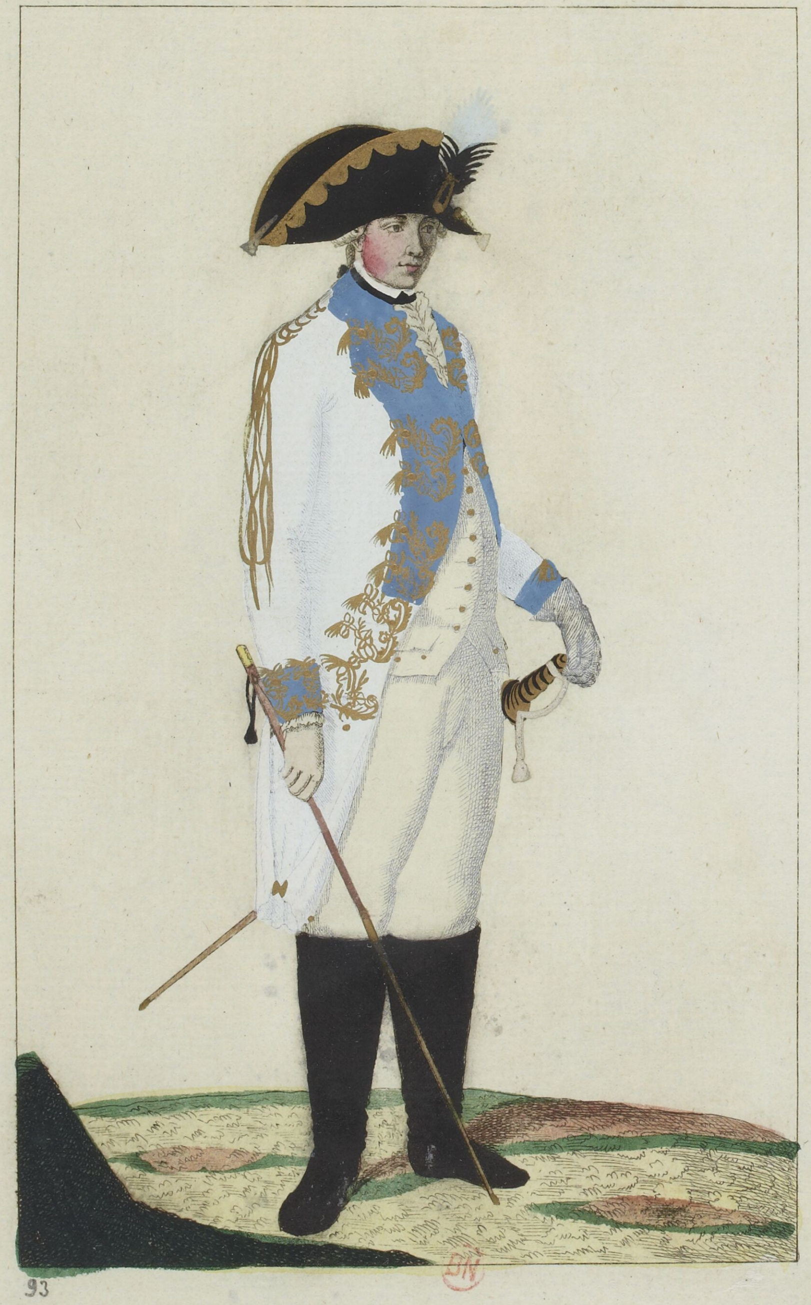

93

BN

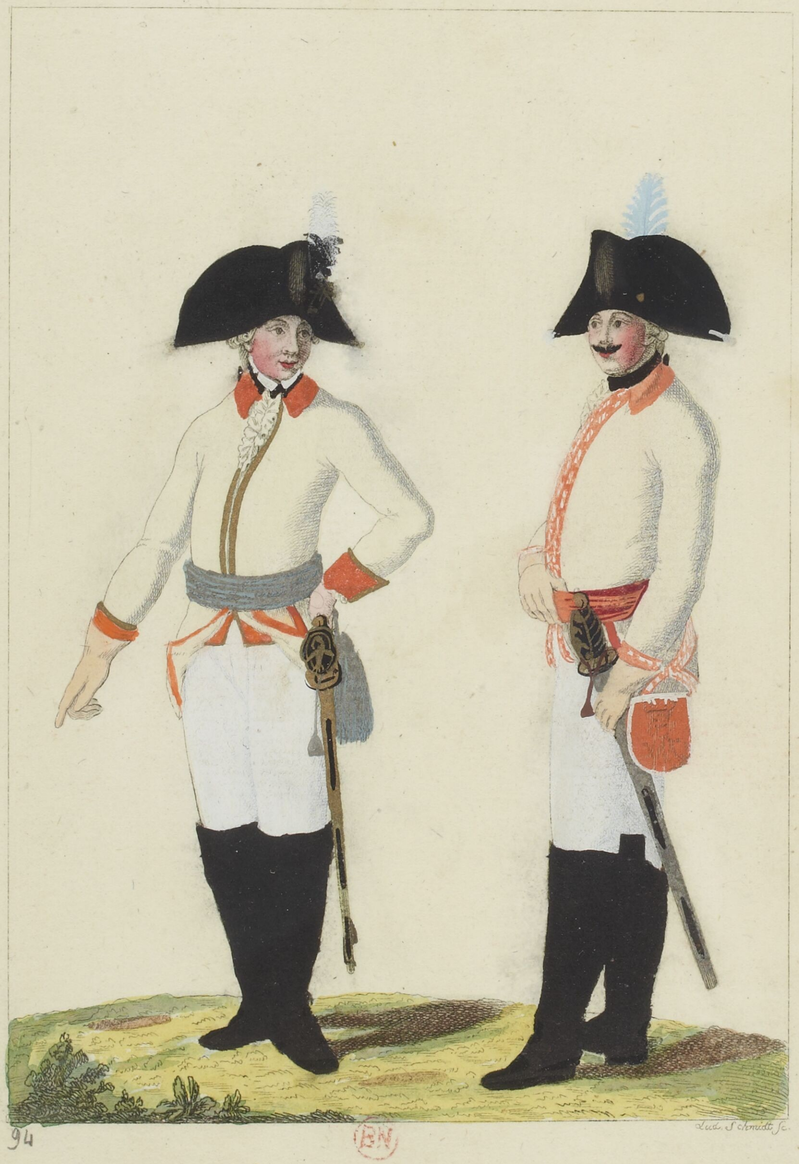

94

Lud. Schmidt Sc.

BN

+ Bÿern

v Quizow Aſchersleben

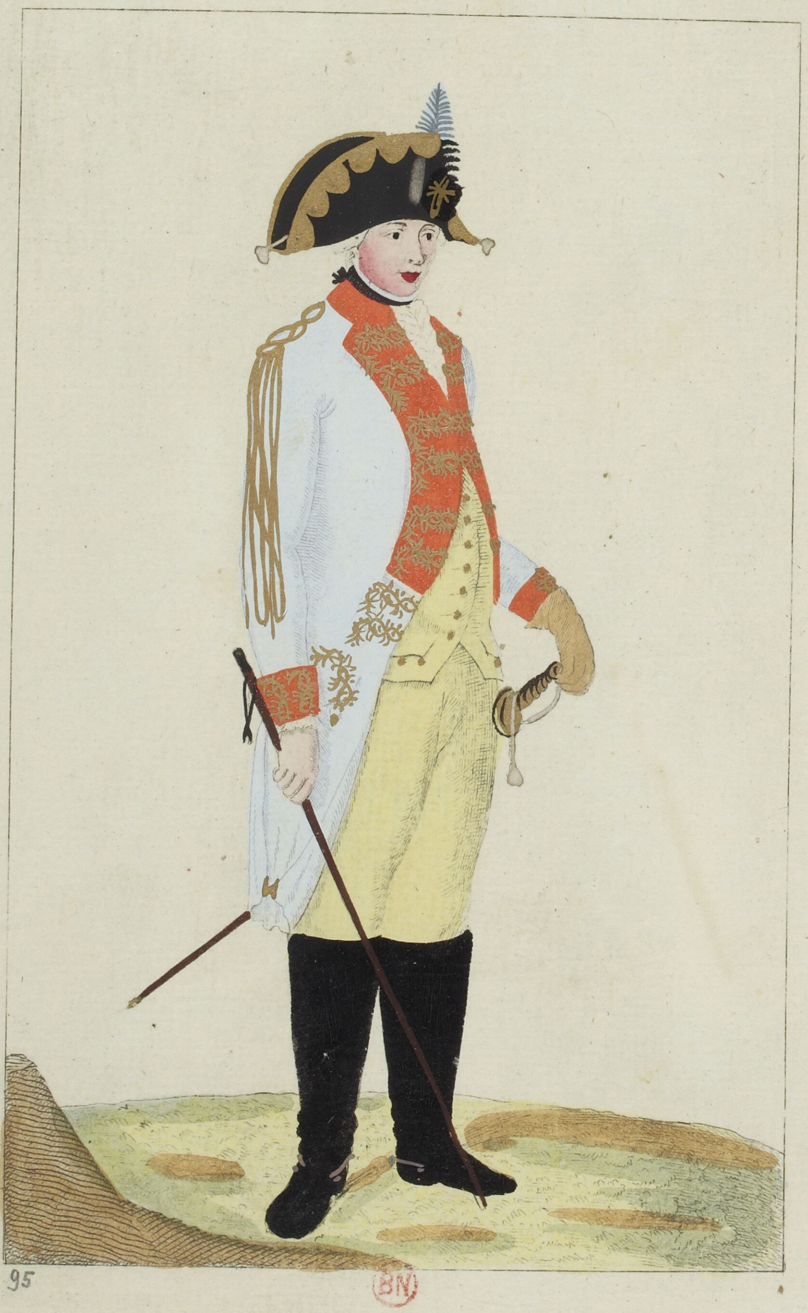

95

BN

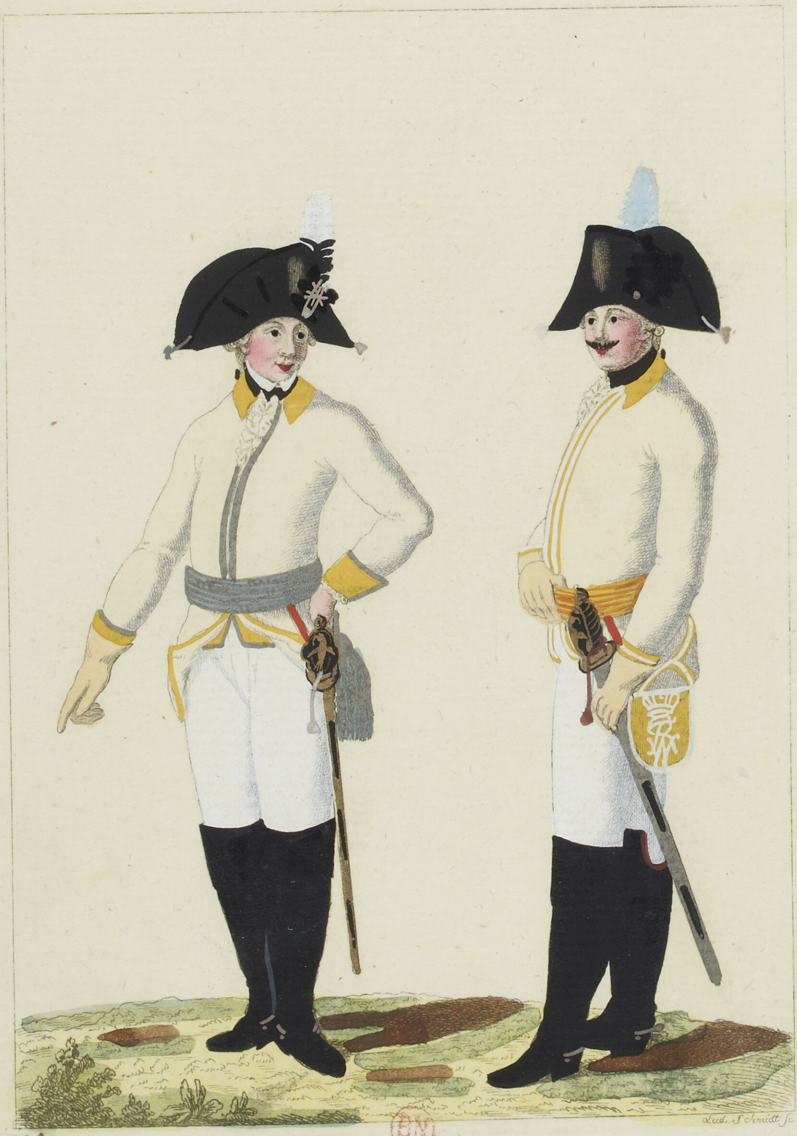
Lud. Schmidt Sc.

96

BN

v Borſtell
v Reizenſtein   Salzwedel

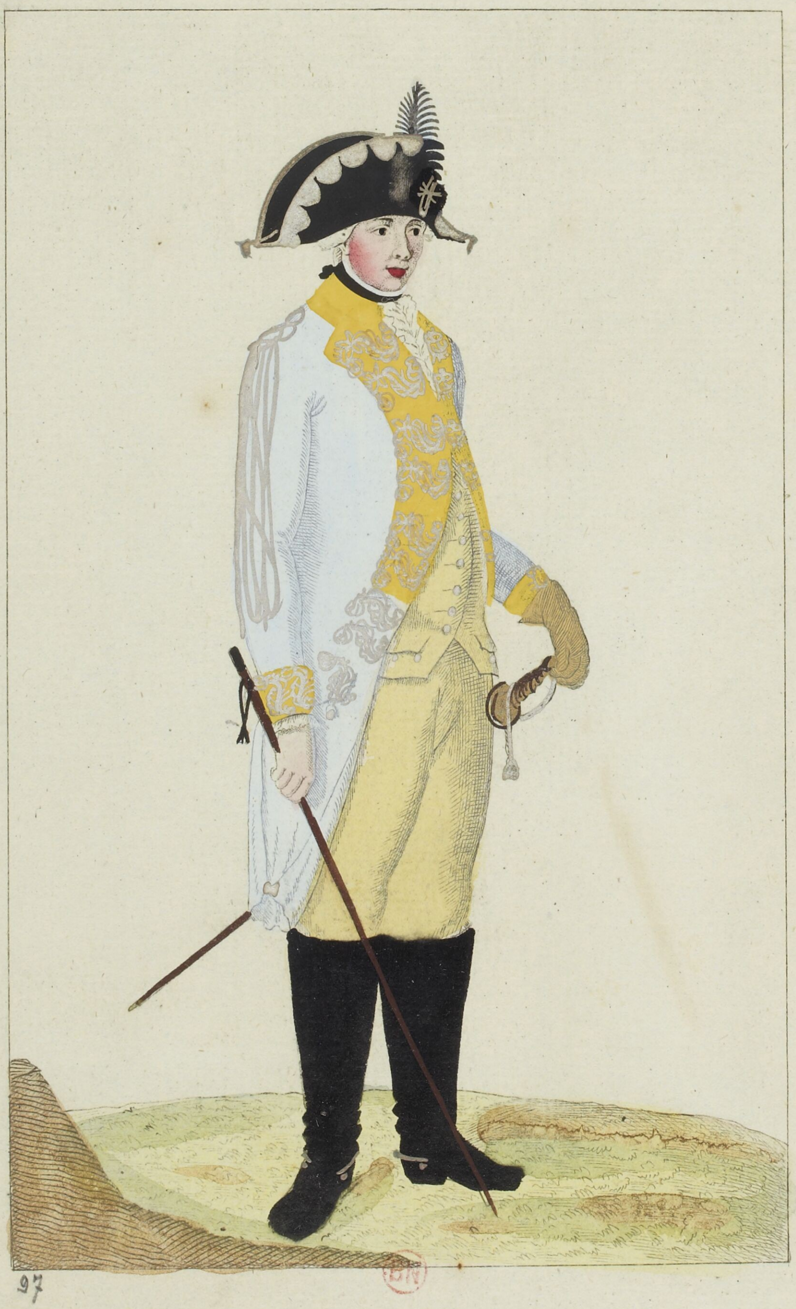

97

BN

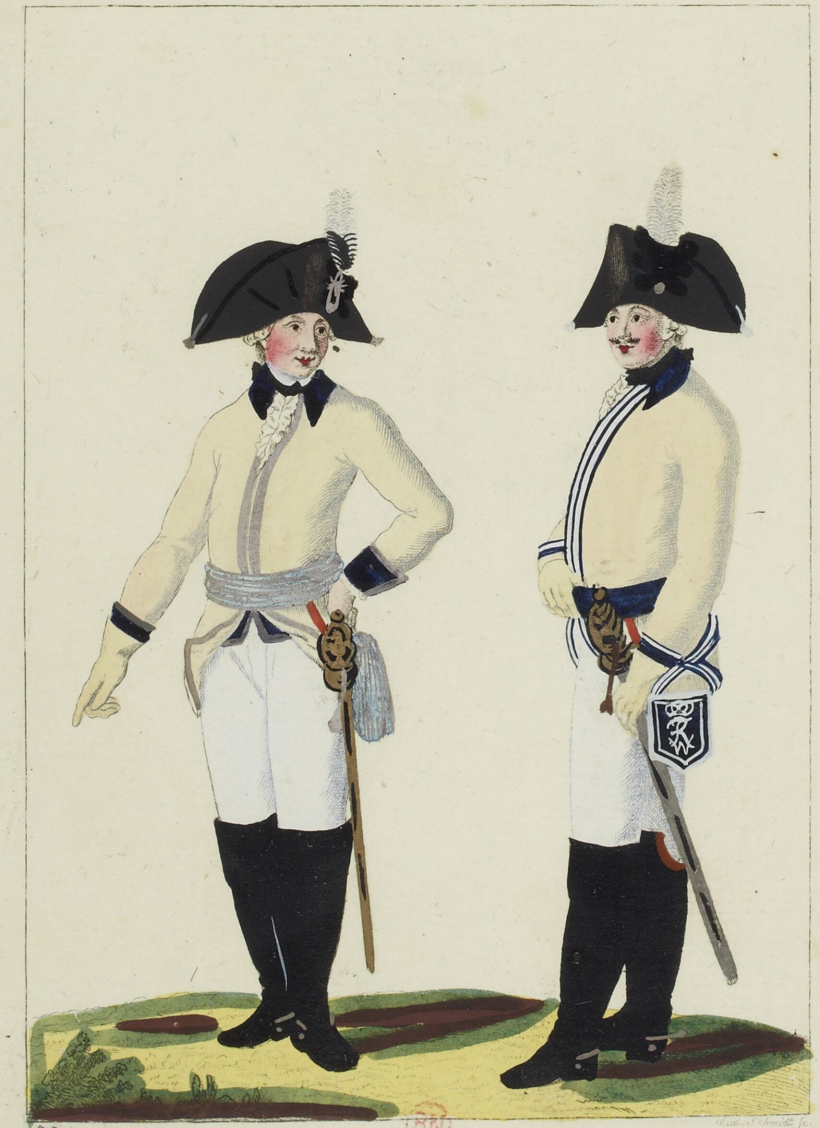

Lud. Schmidt sc.

98

BN

Gr Görz
v Heiſing-Ohlau

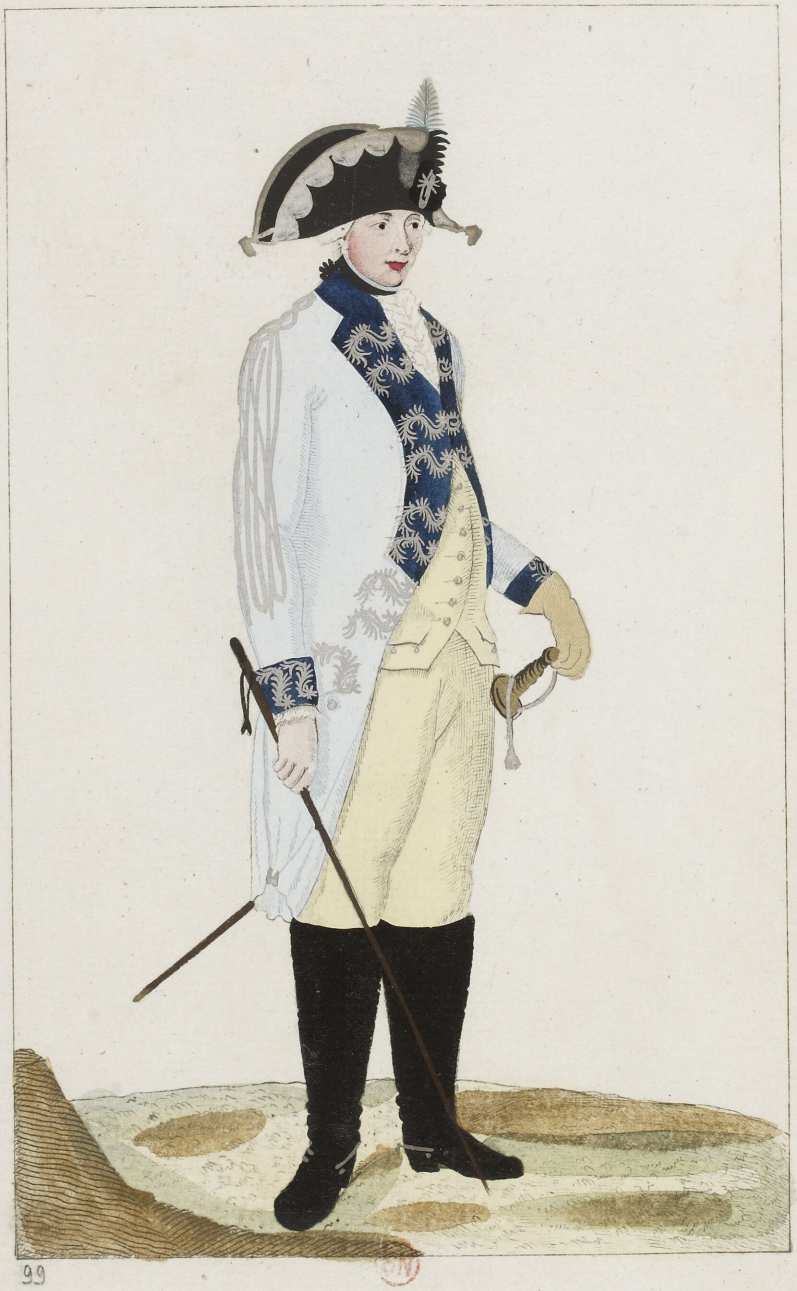

99

BN

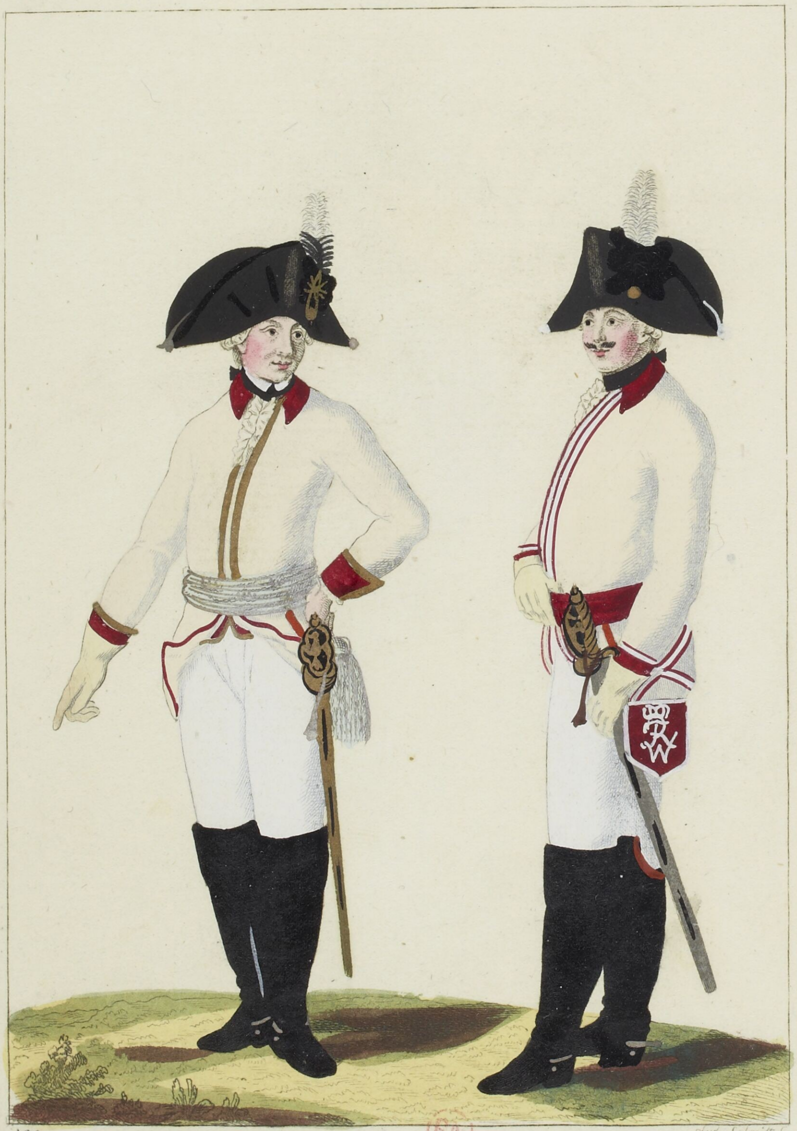

100

Lud. Schmidt sc.

BN

v Mannstein

v Holzendorf. — Oppeln —

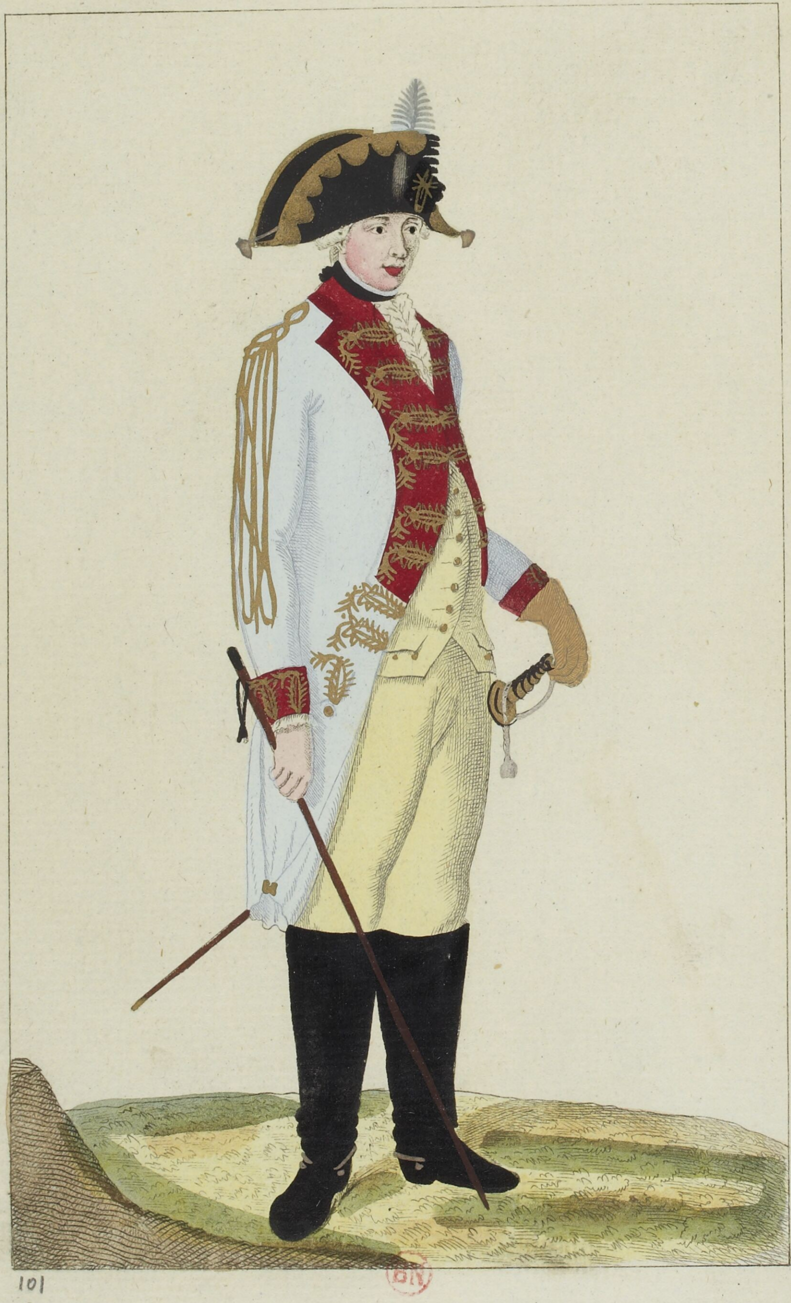

101

BN

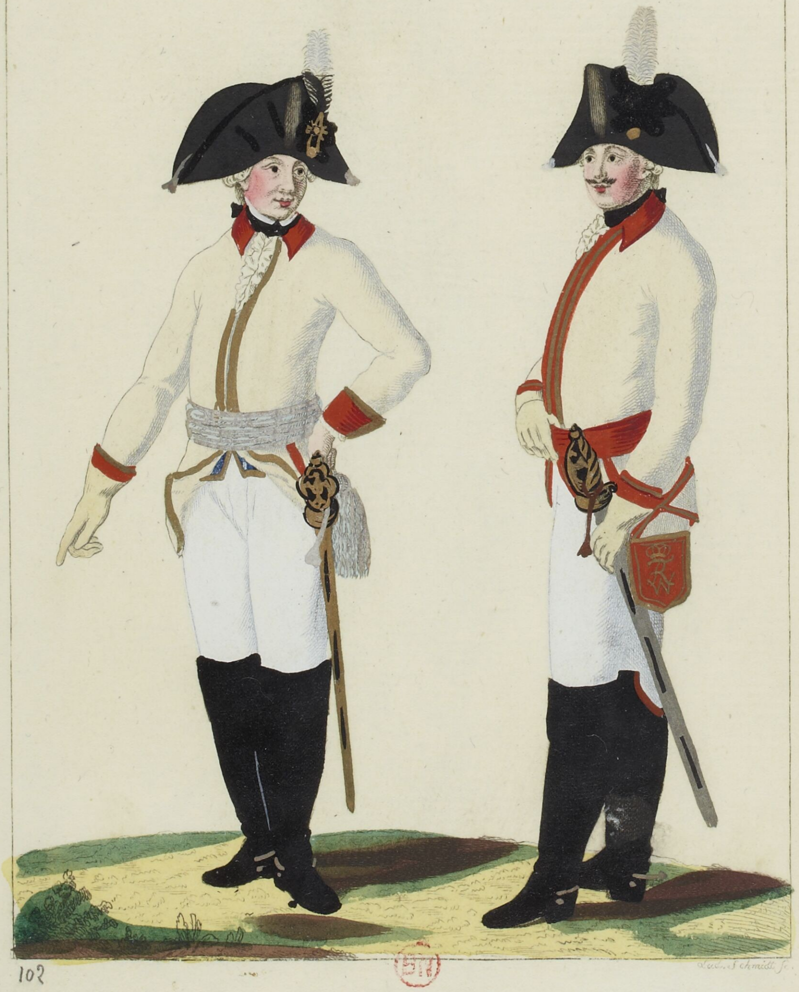

102

Lud. Schmidt fc.

Gens d'Armes - Berlin

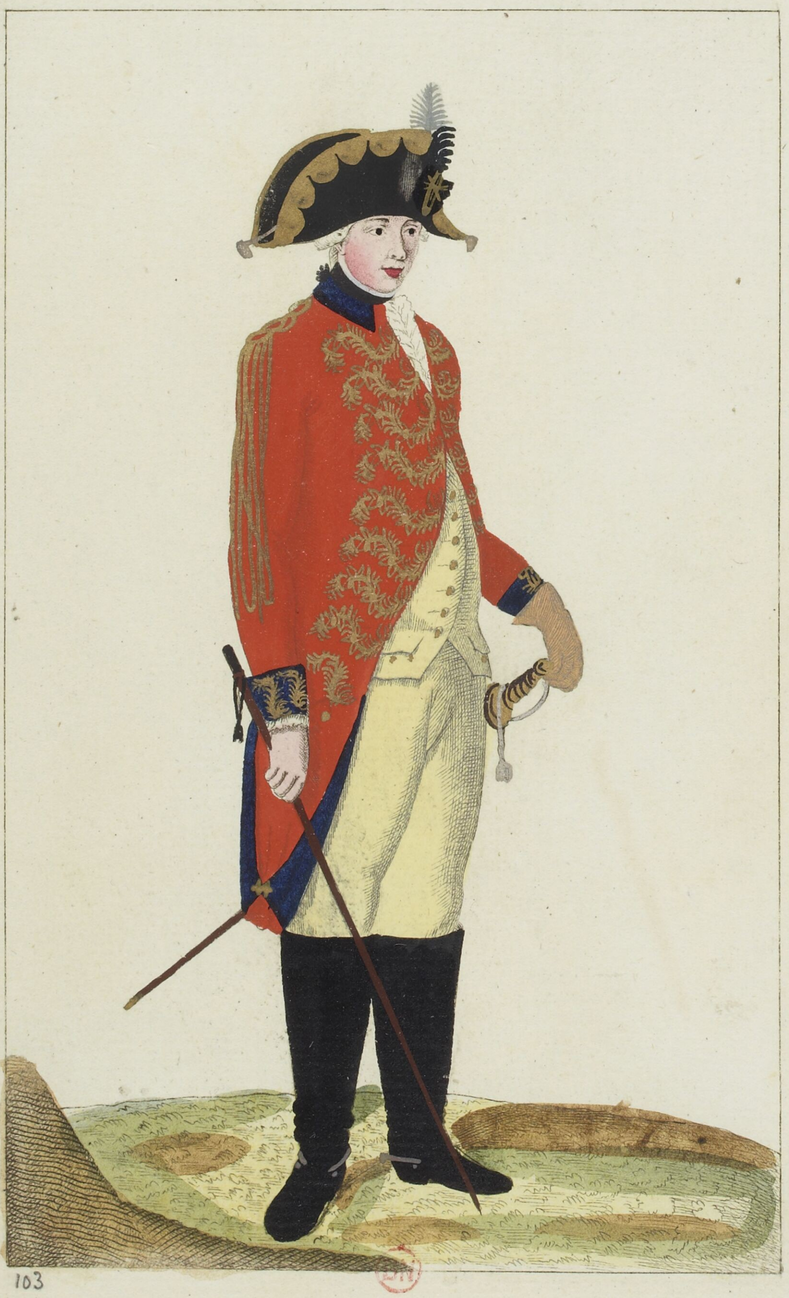

103

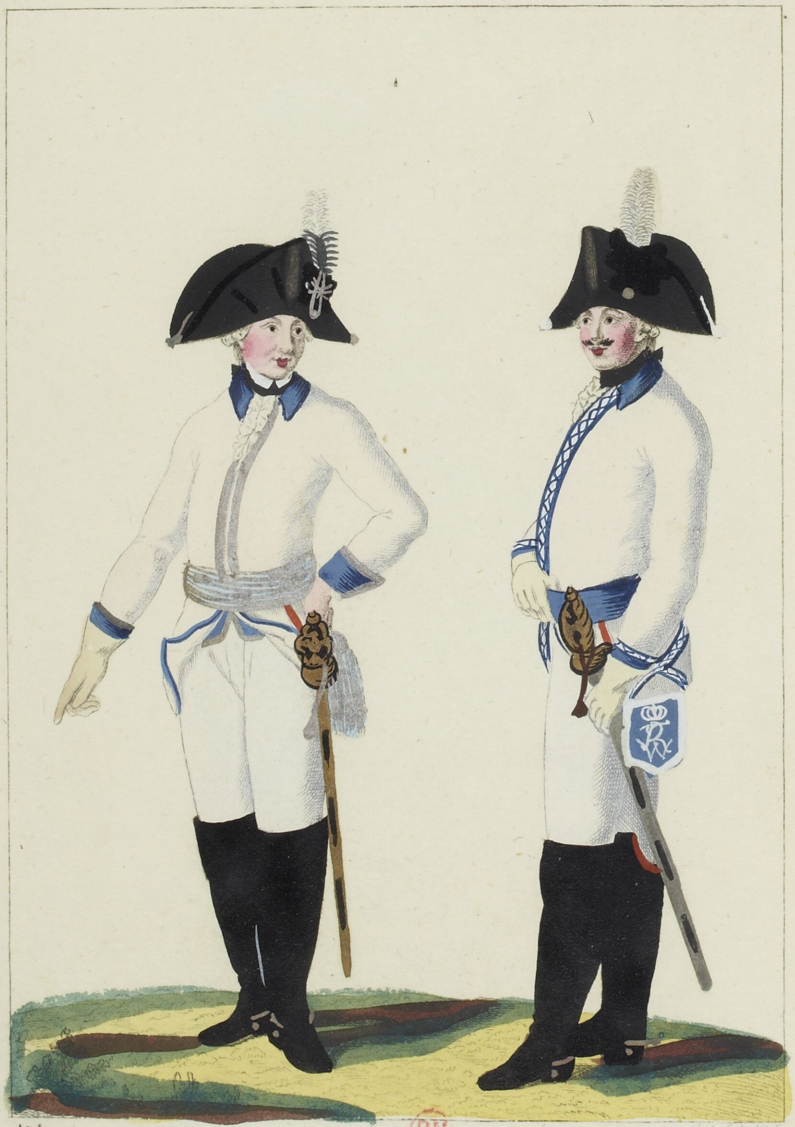

104

Lud. Schmidt fe.

BN

Leib Carabiniers — Rathenow

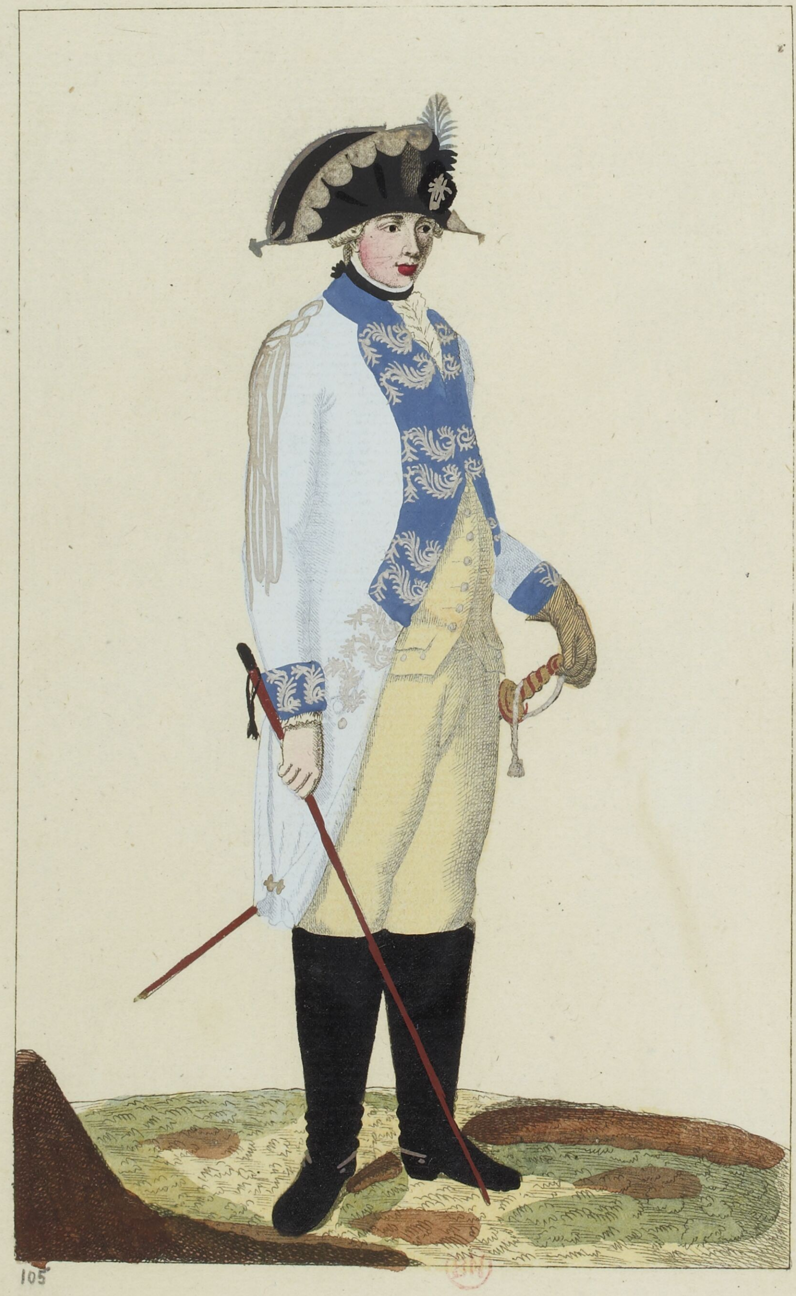

105

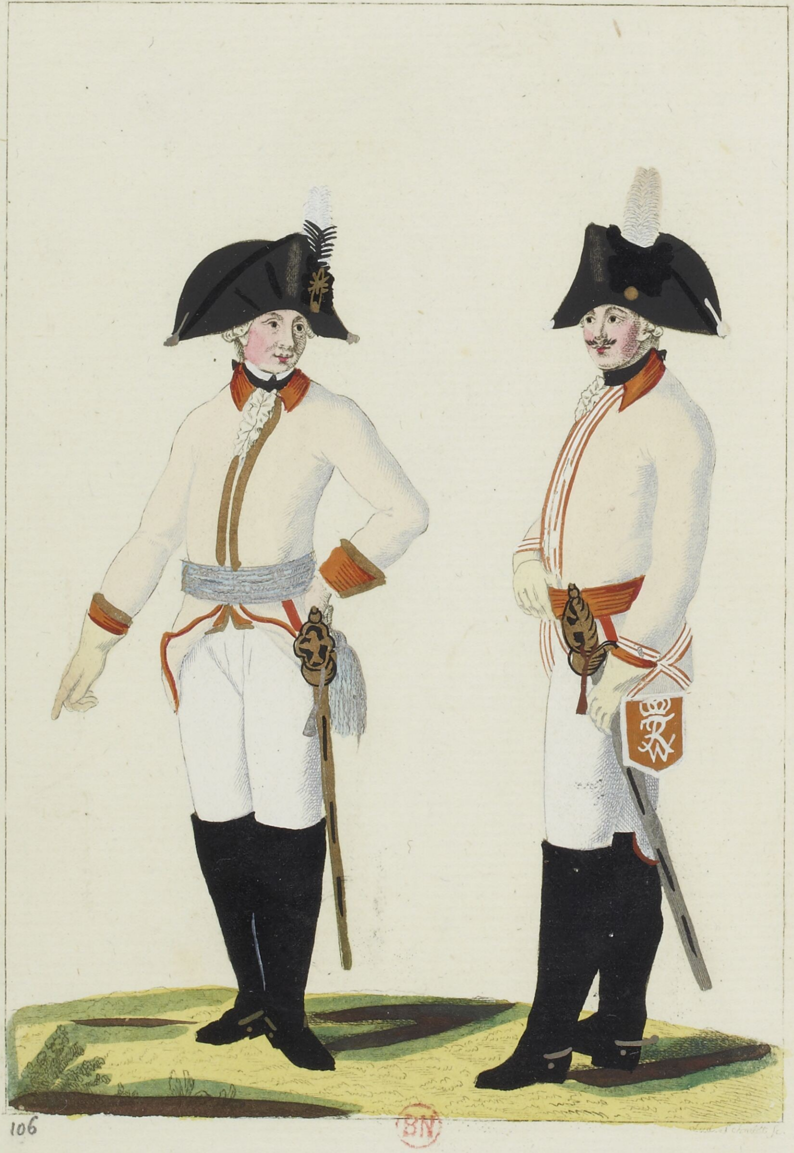

106

Lud. Schmidt fc.

BN

v Berg.
v Bünting – Ratibor

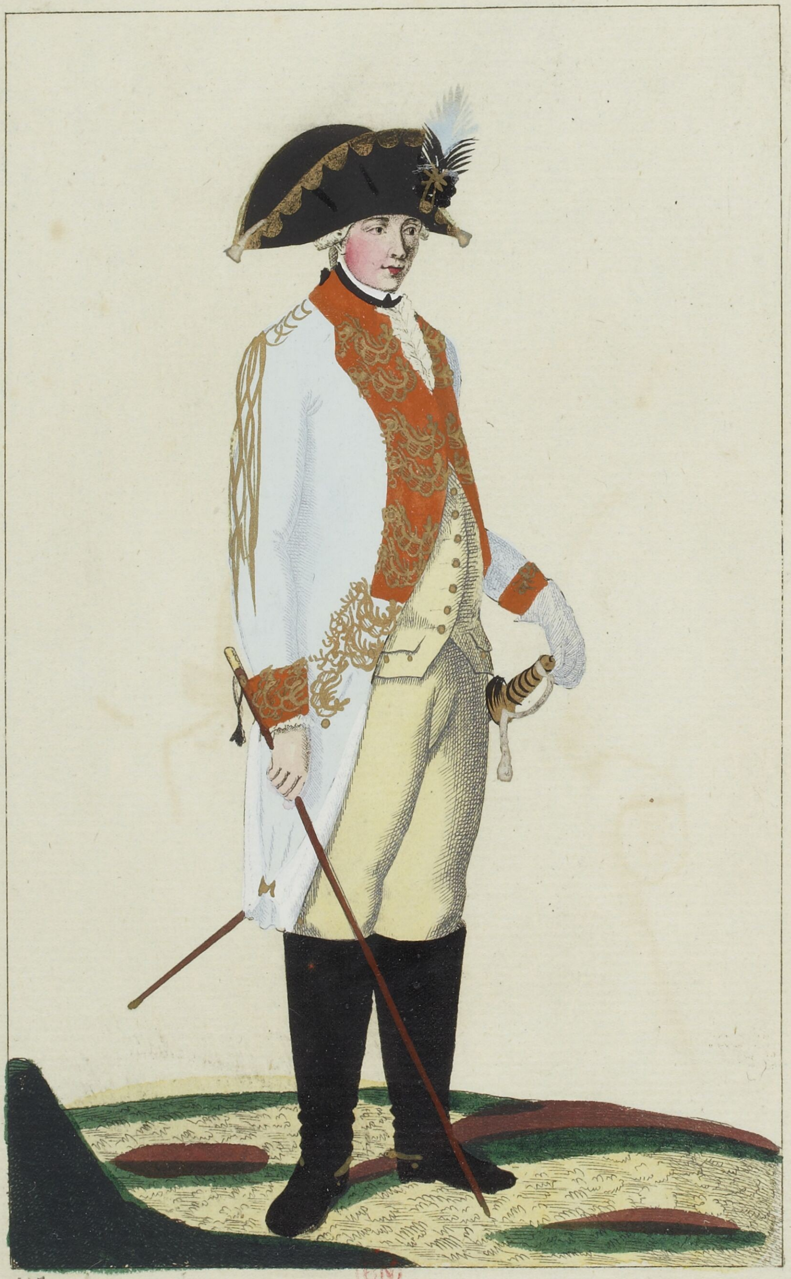

107

BN

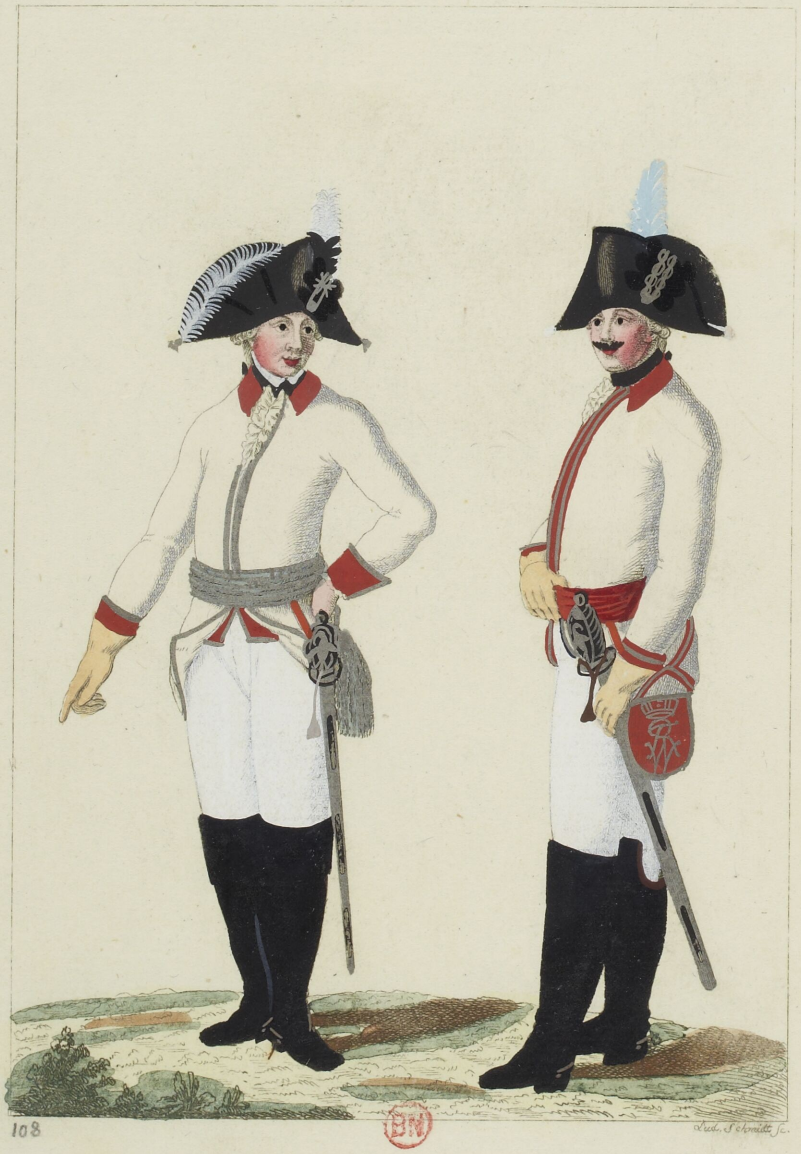

108

BN

Lud. Schmidt sc.

Guarde du Corps

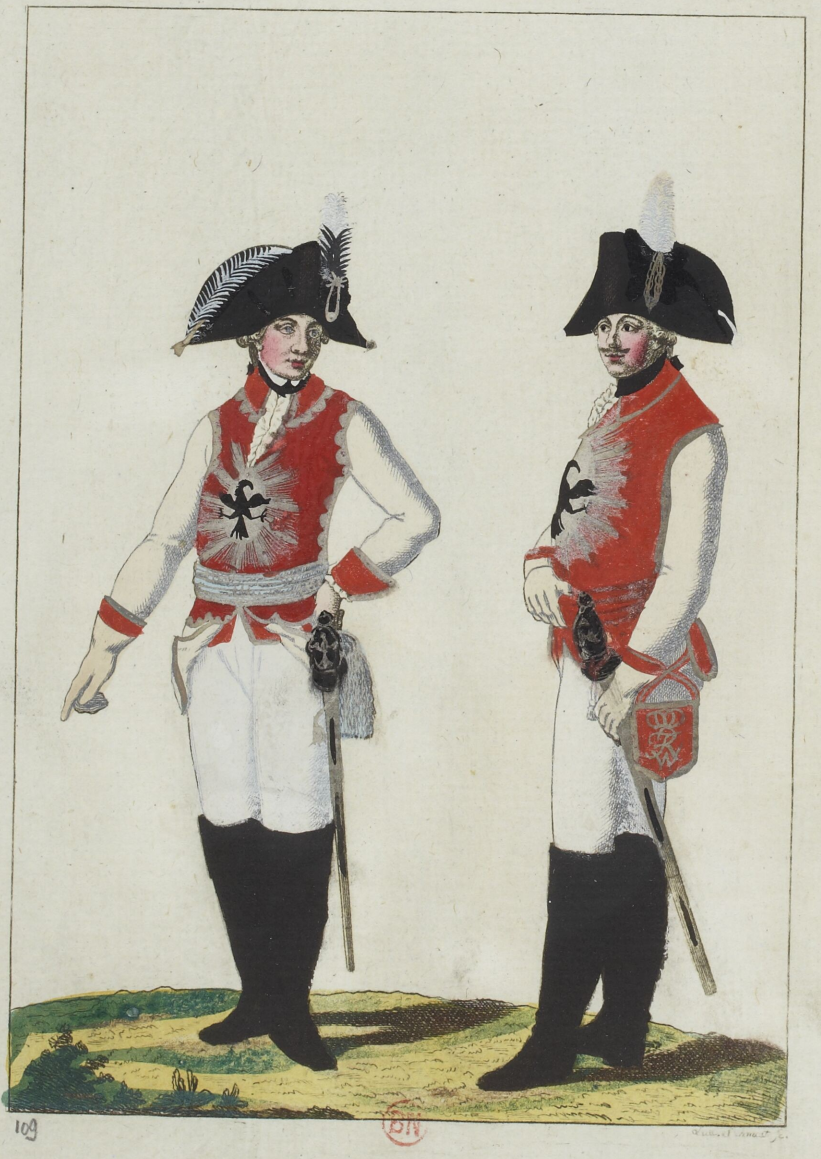

109

BN

[illegible] fc.

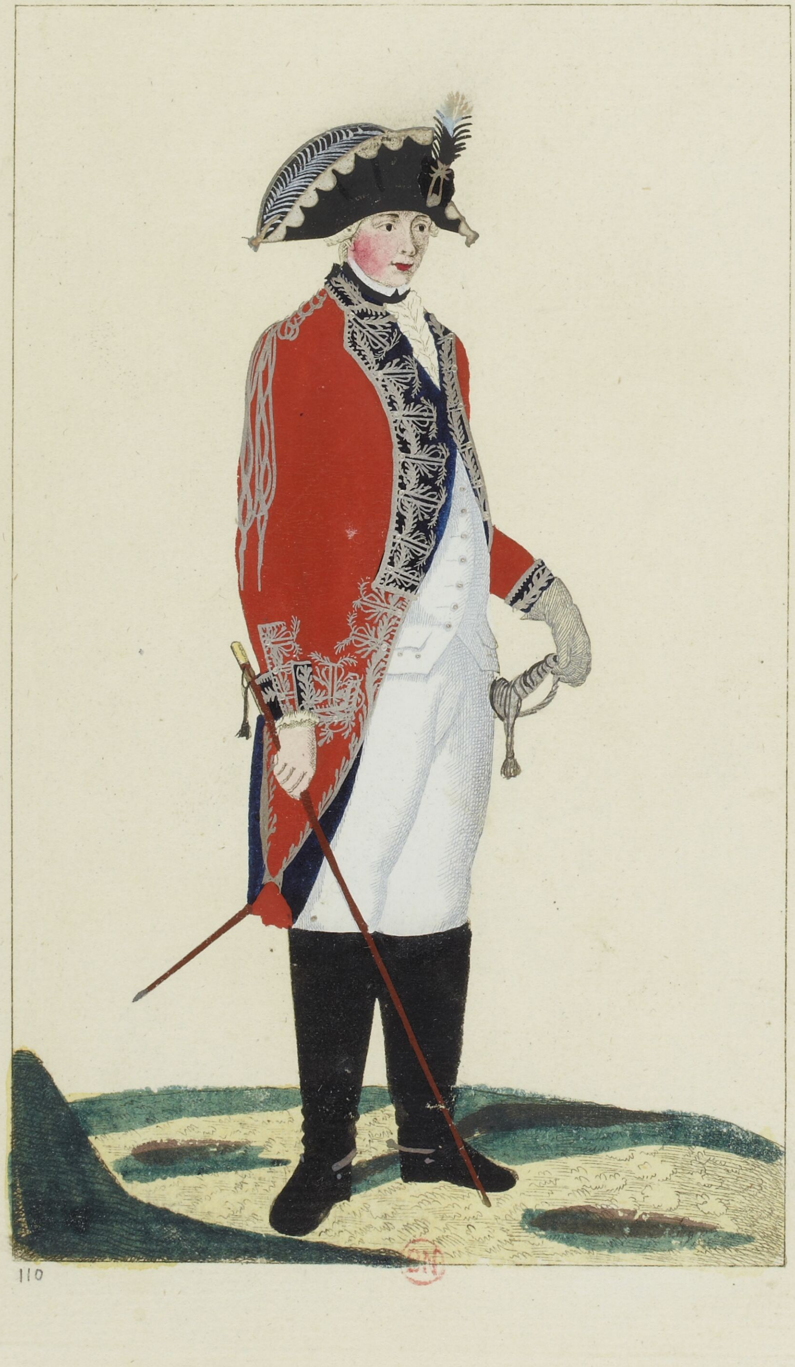

110

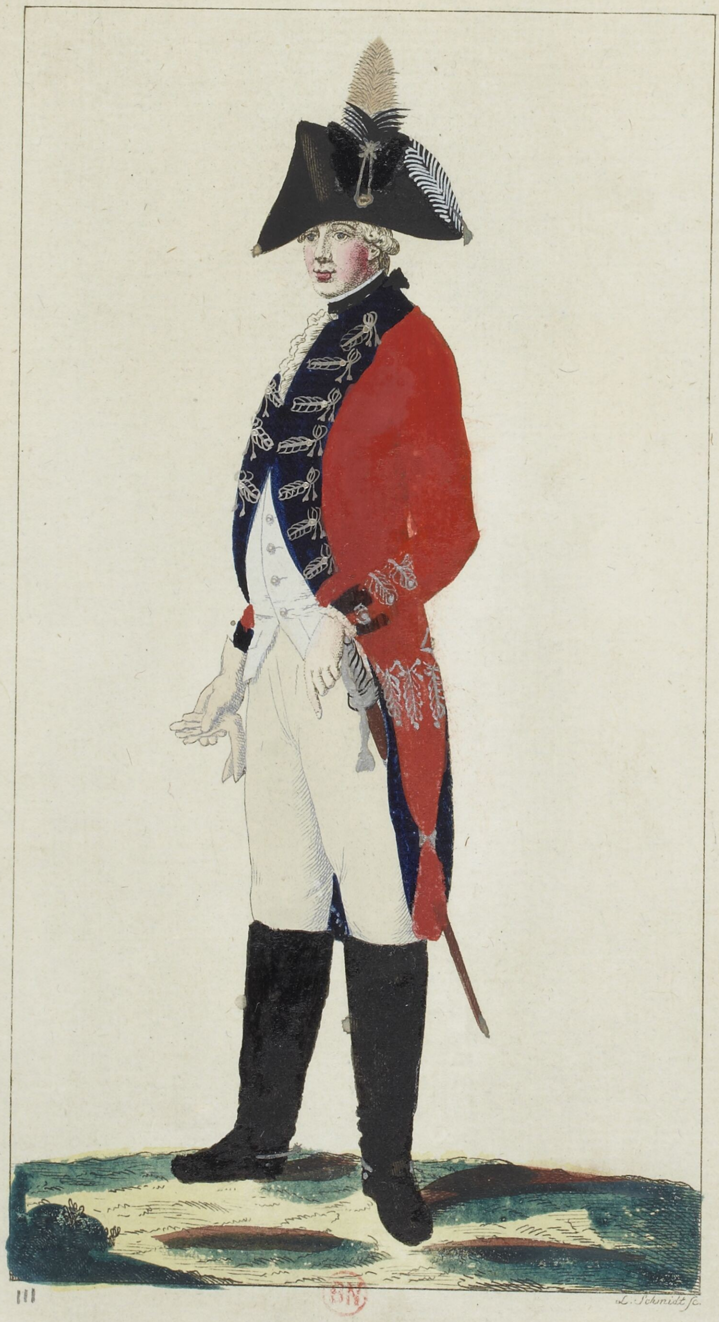

111

L. Schmidt ſc.

BN

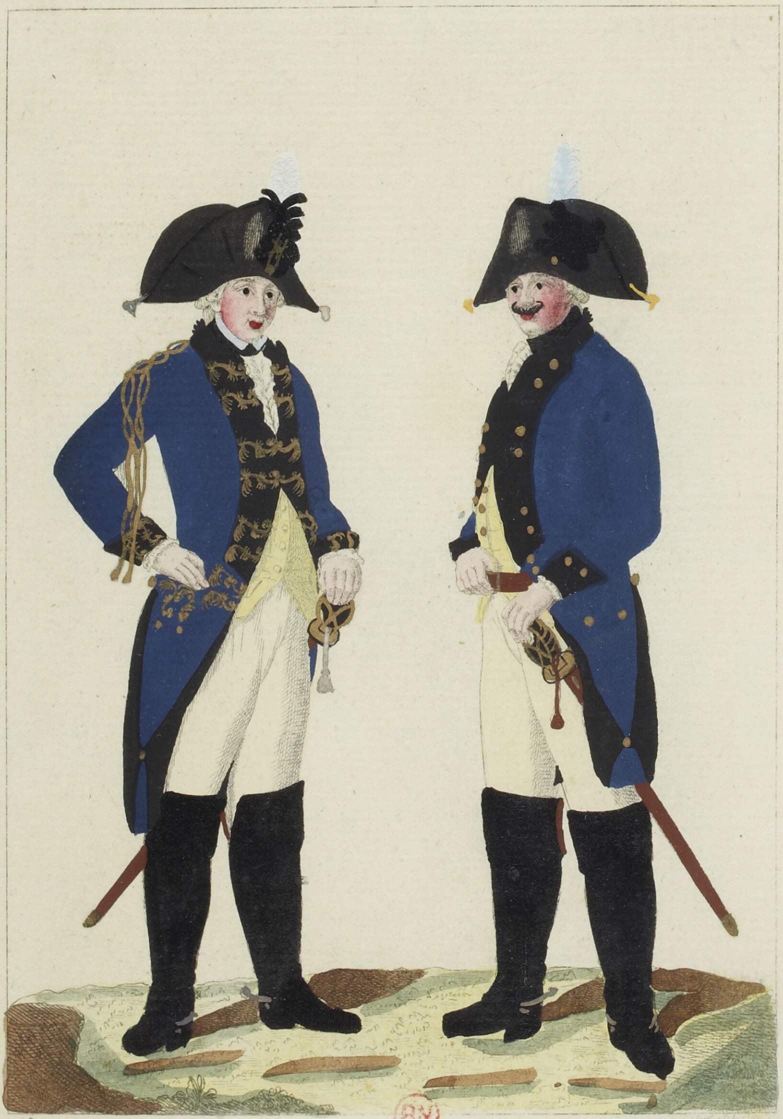

112

BN

| Pfalz Baÿern | Gen. v Pellet

Schweet

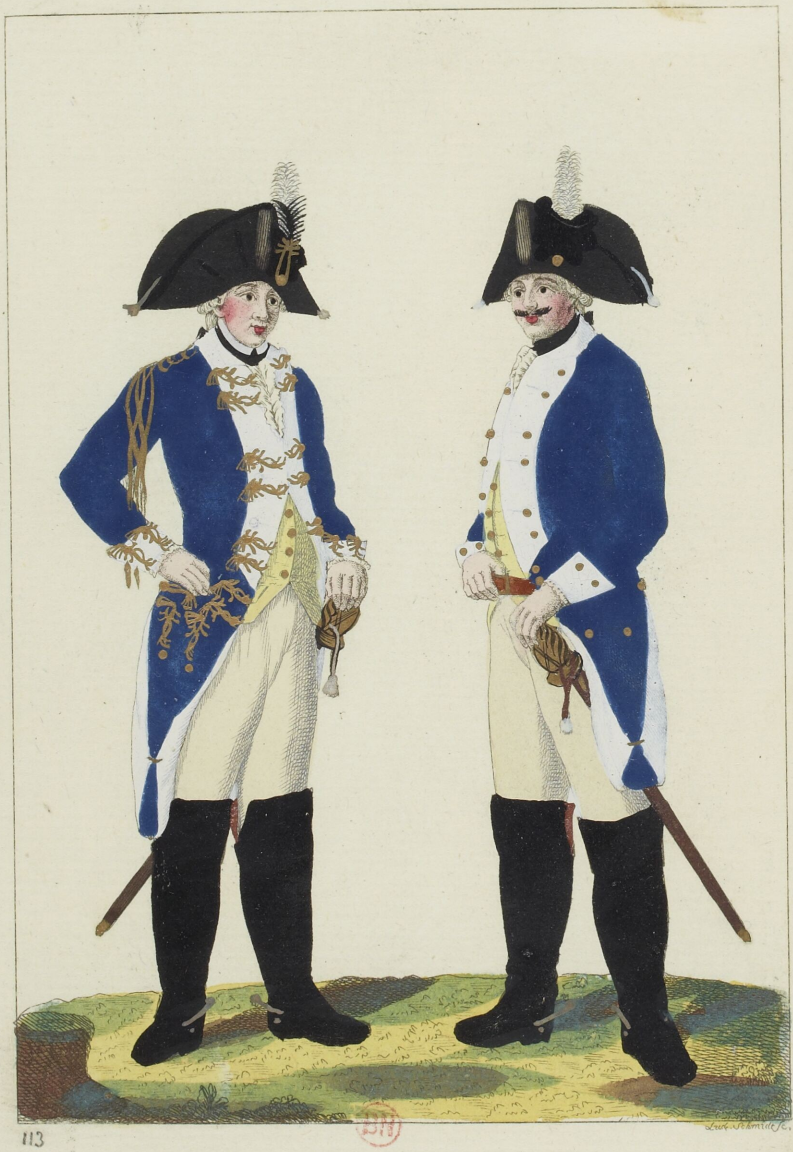

113

Ludw. Schmidt sc.

BN

Schmettau
v Bittwiz – Lüben

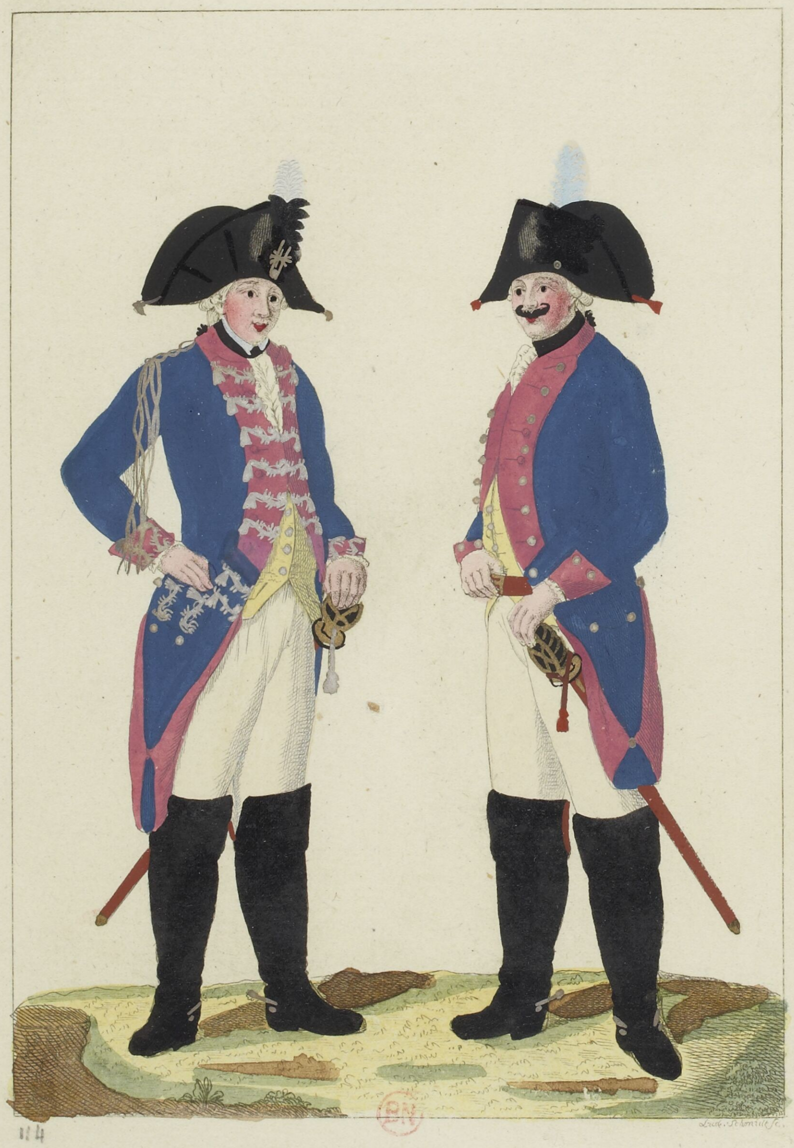

114

Ludw. Schmidt fc.

BN

v Pittwiz
v Irwing Friedeberg

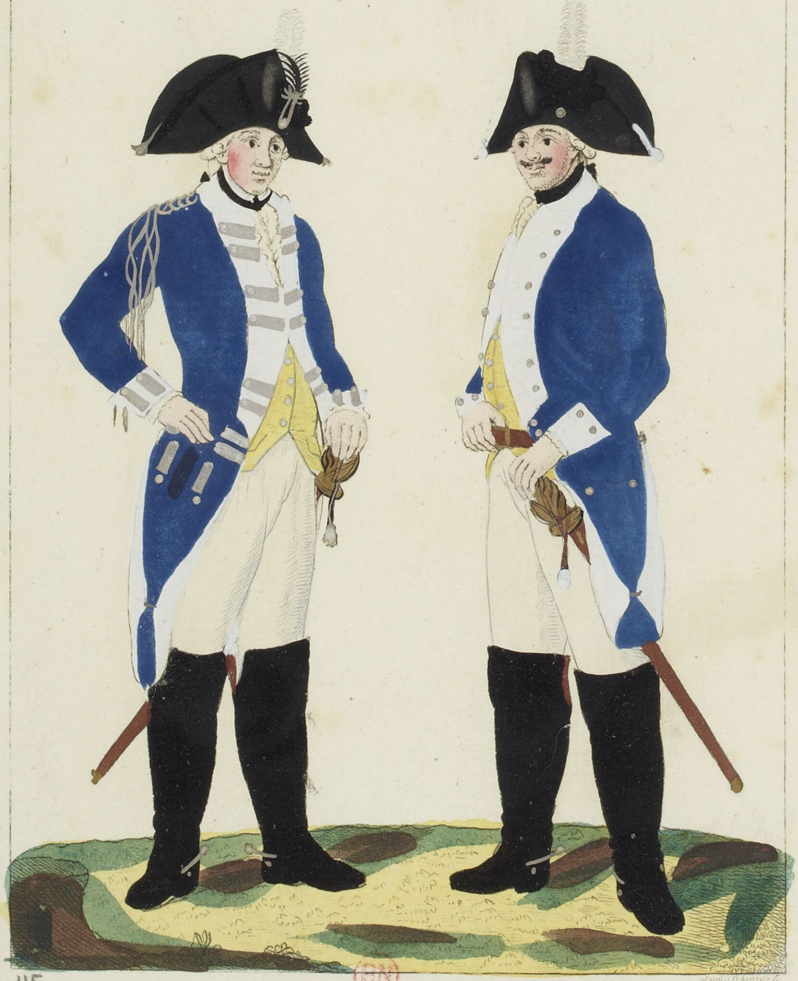

115

Lud. Schmitz sc.

BN

v Katte - Landsberg

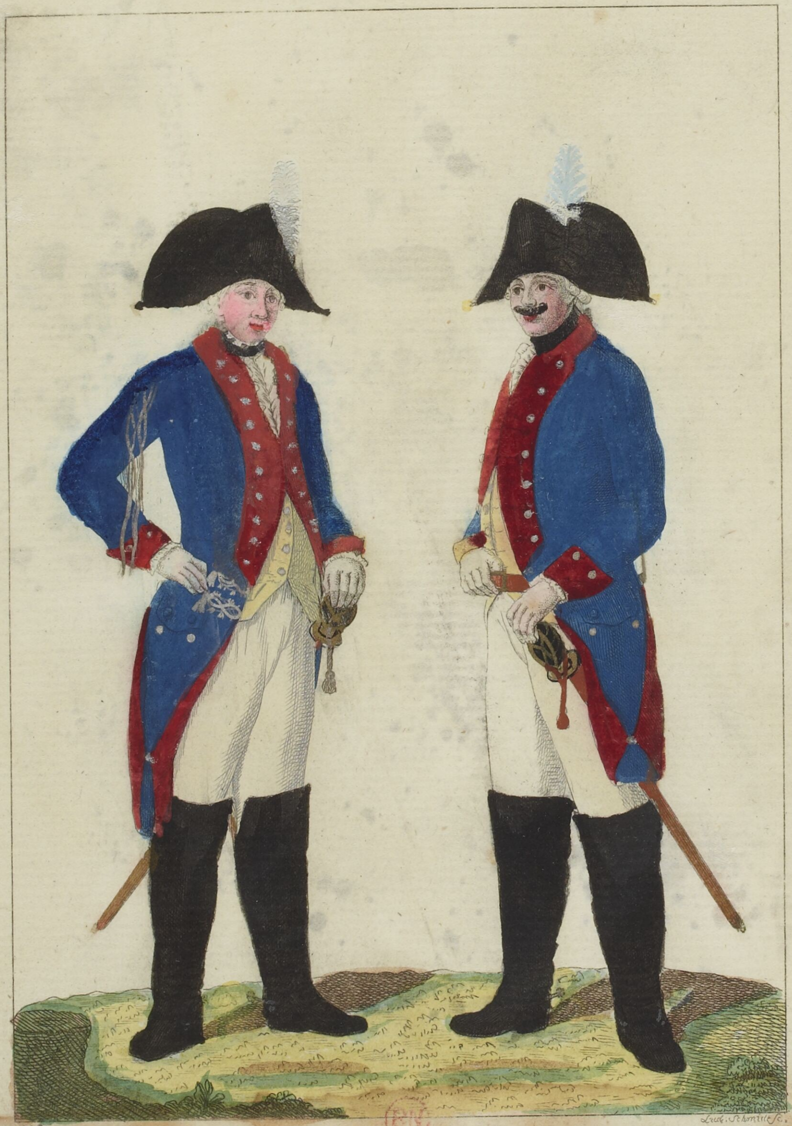

116

Lud. Schmitt sc.

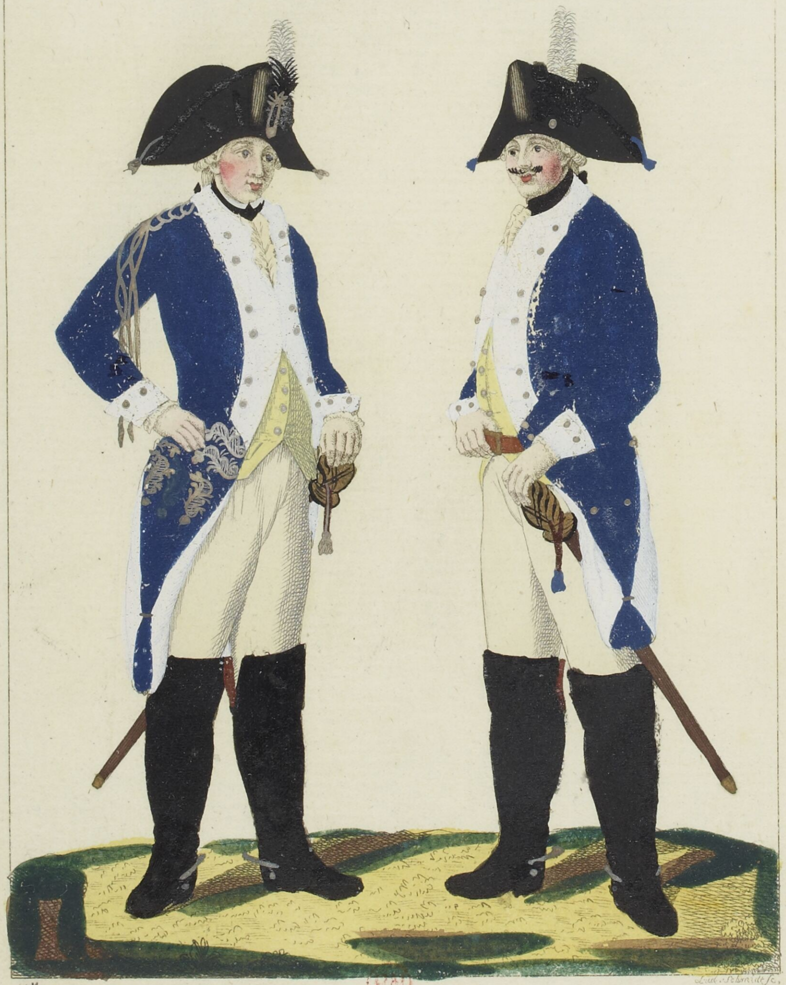

117

Lud. Schmidt fc.

BN

v Werther
v Auer

Koenigsberg in Pr.

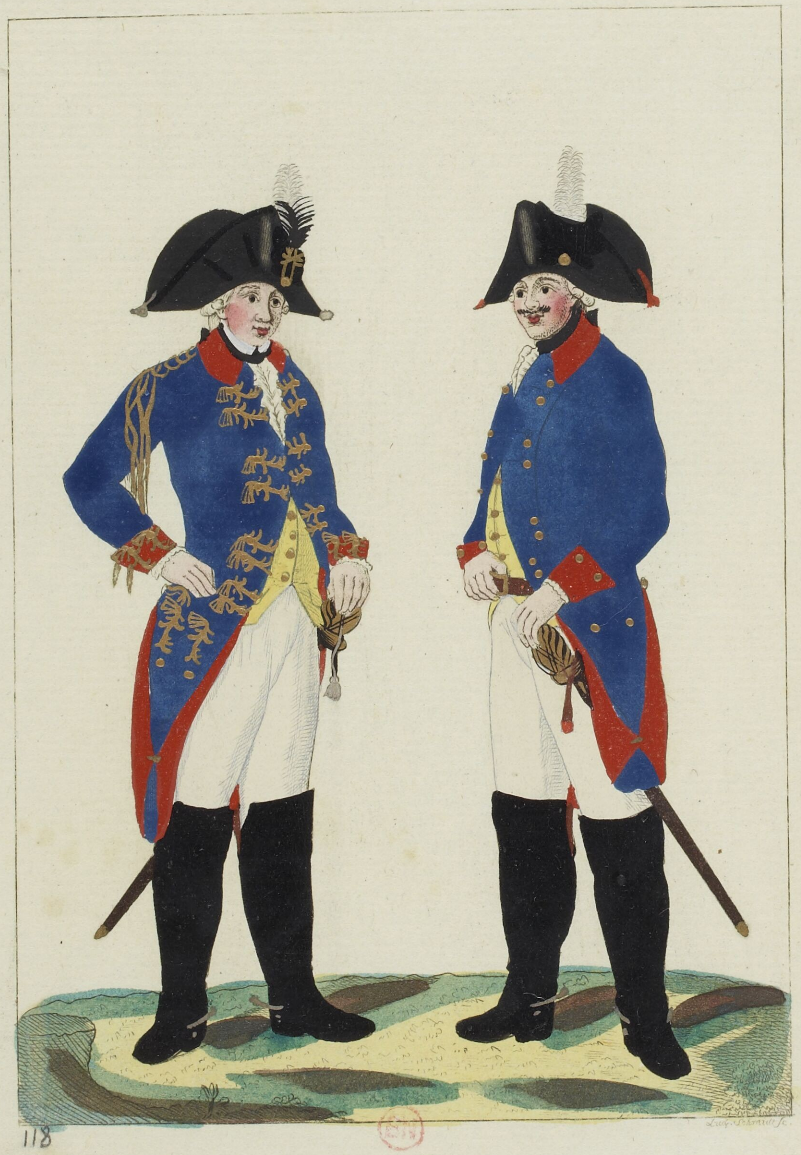

118

Ludw. Schmidt sc.

v Schenck
v Paſſau
v Rhein

Tilſit

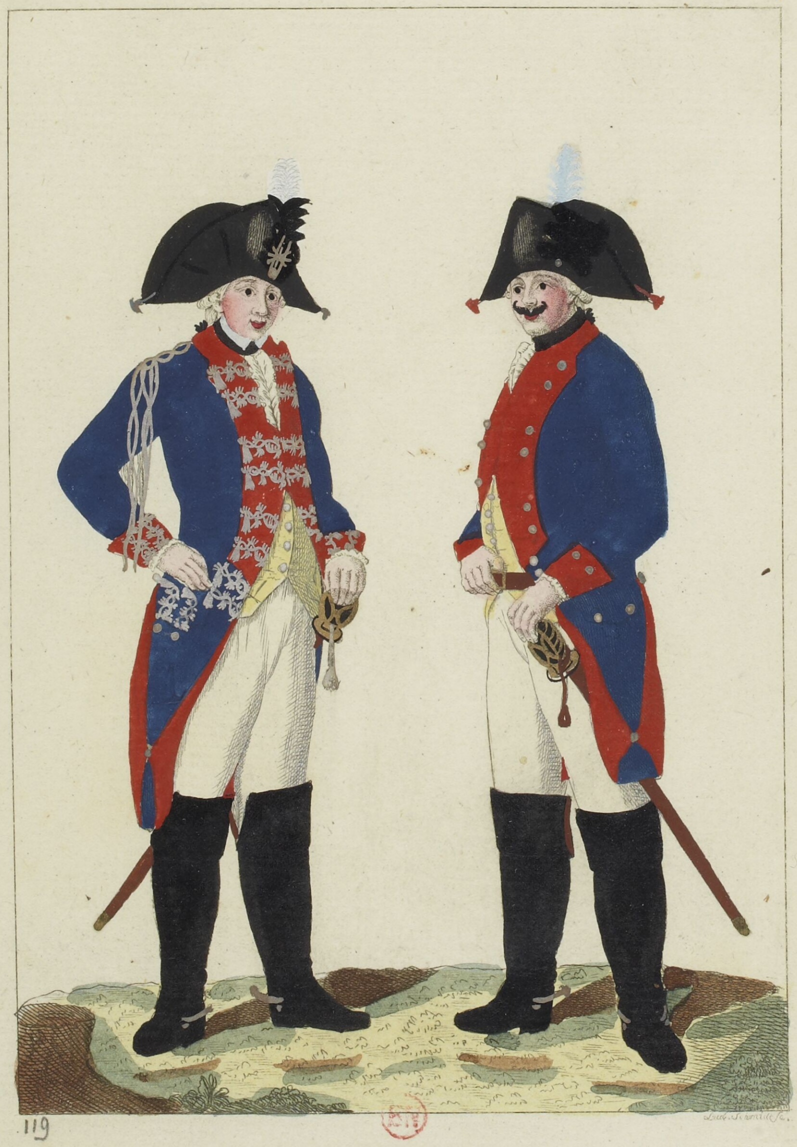

119

Lud. Schmidt sc.

Bardeleben Iſſenburg

Clebeck

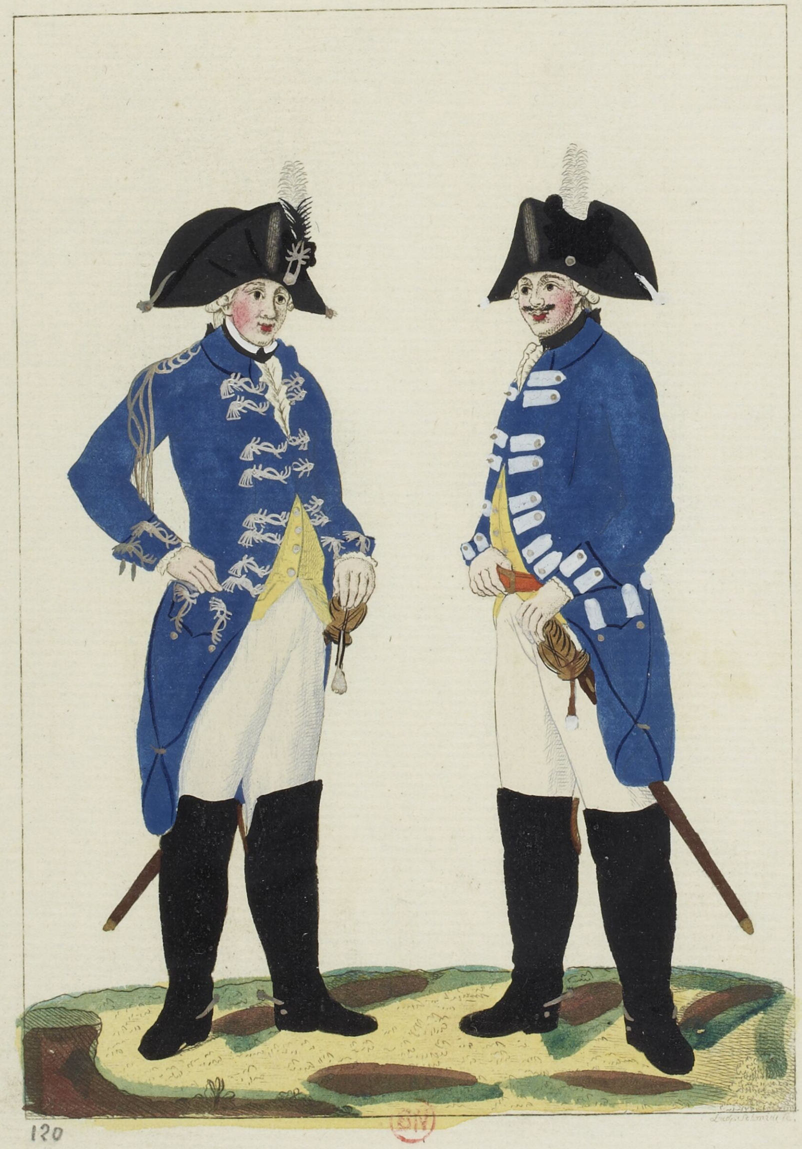

120

Ludw. Schmidt fc.

BN

Brückner
Gr. v. Herzberg

Riesenberg

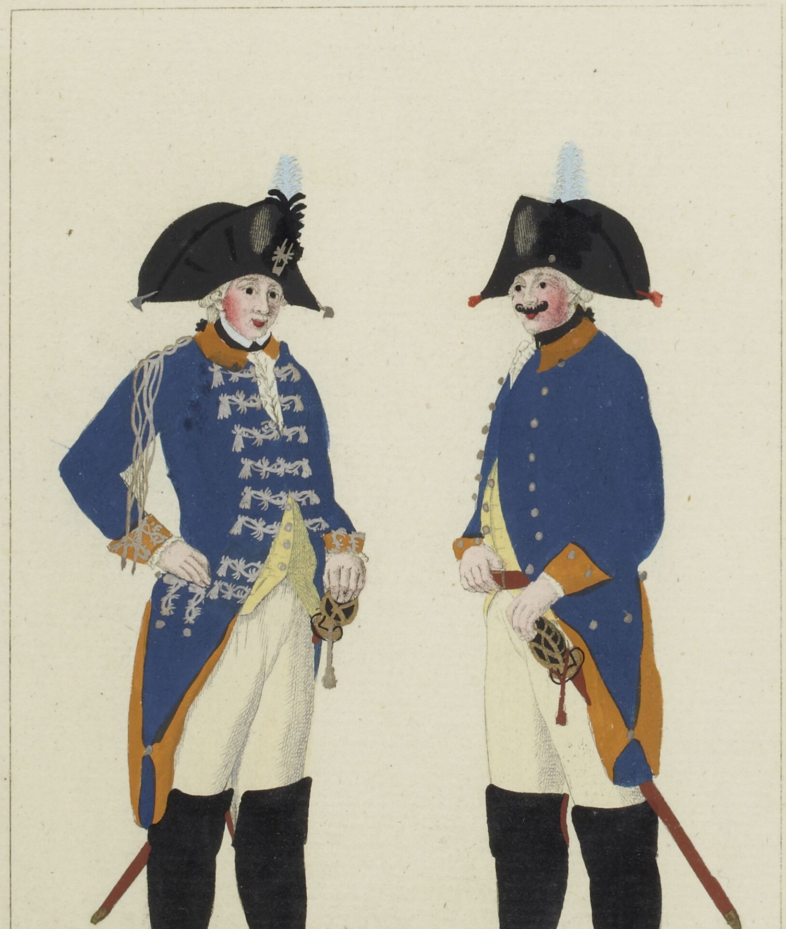

121

Lud. Schmidt sc.

BN

v Bueßs — Oſterode.
v Mannſtein

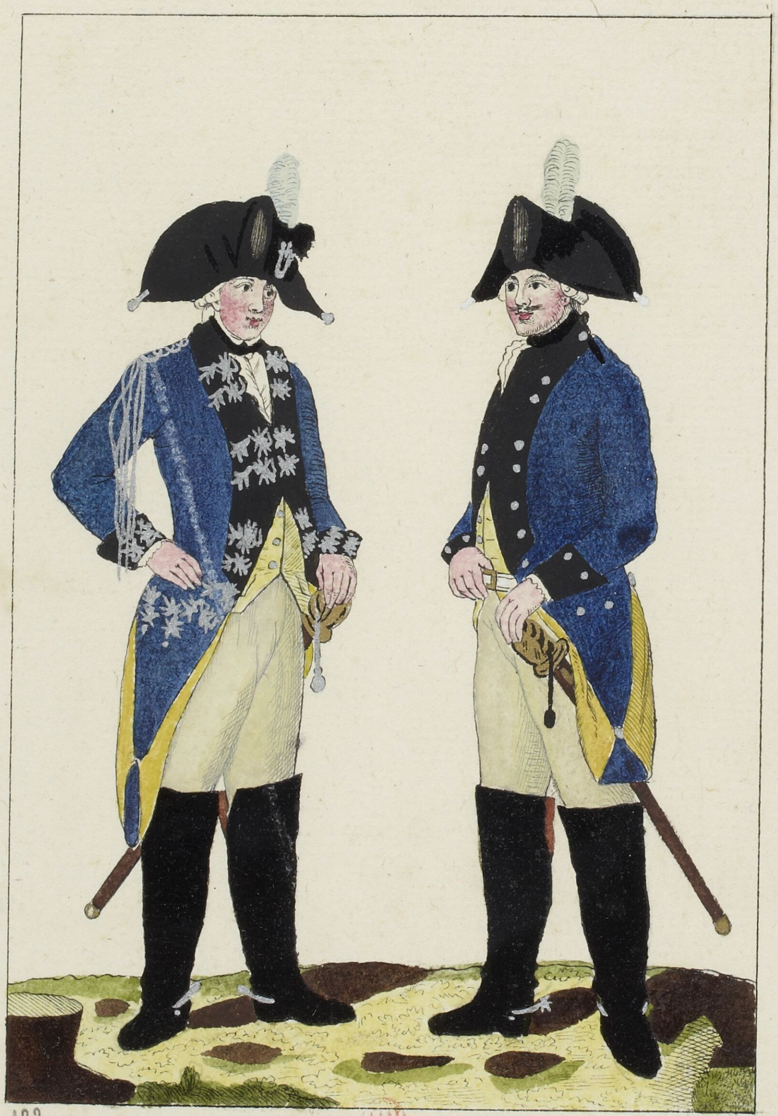

122

BN

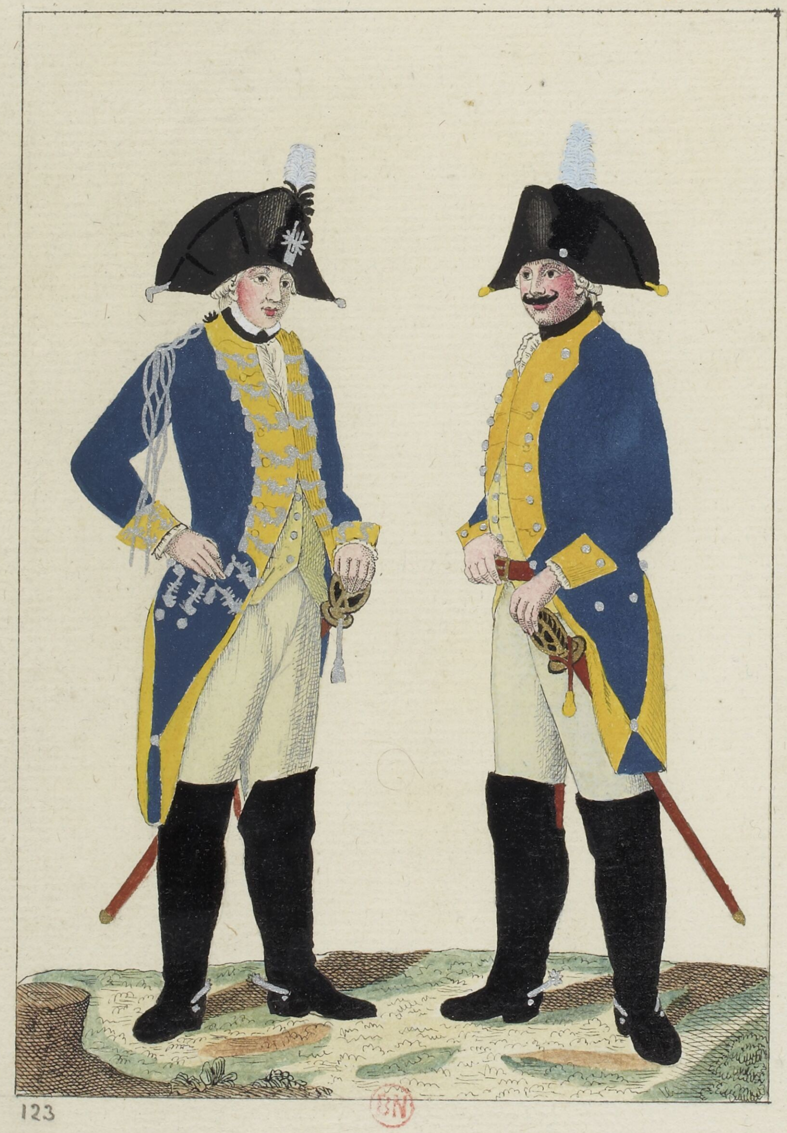

123

BN

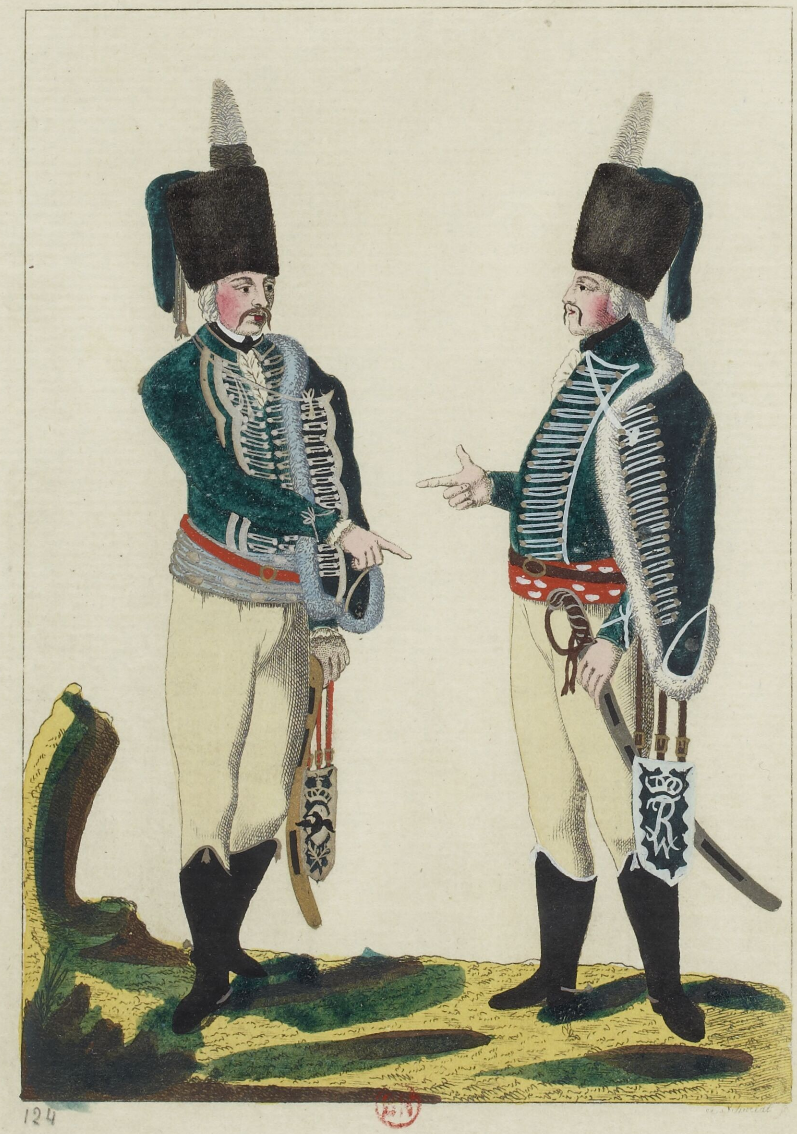

124

Schmidt f.

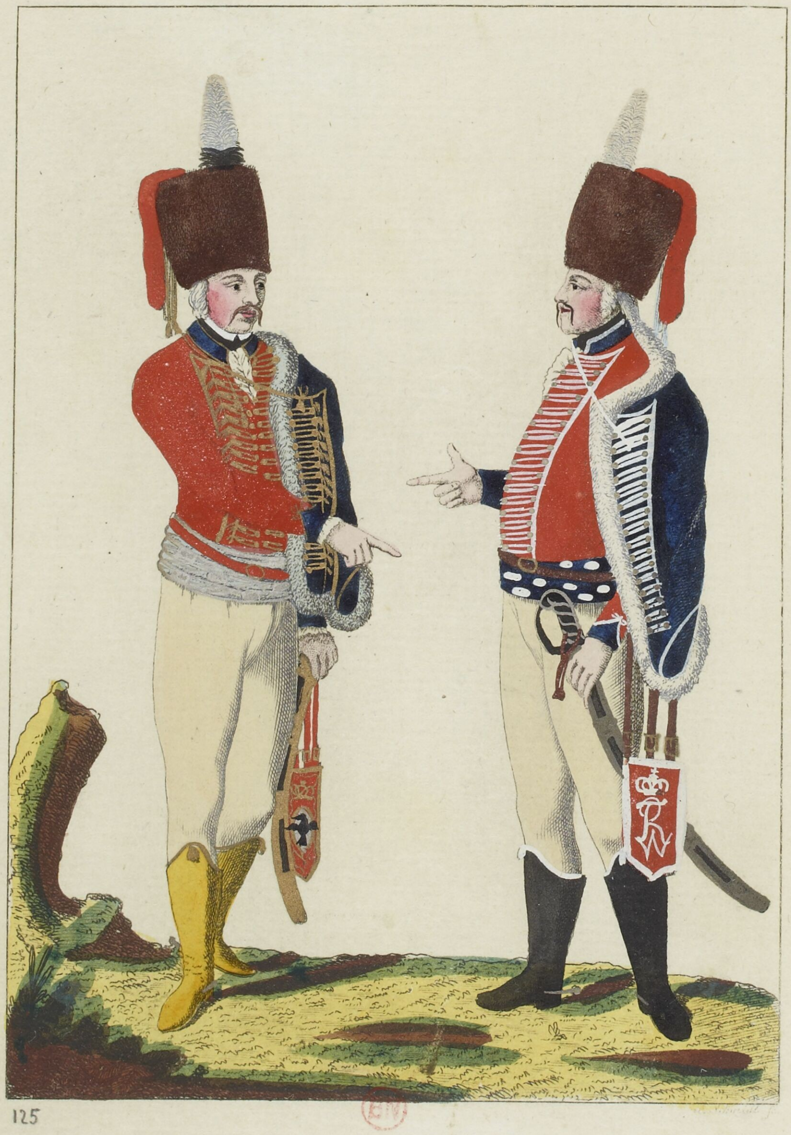

125

BN

Schmidt f.

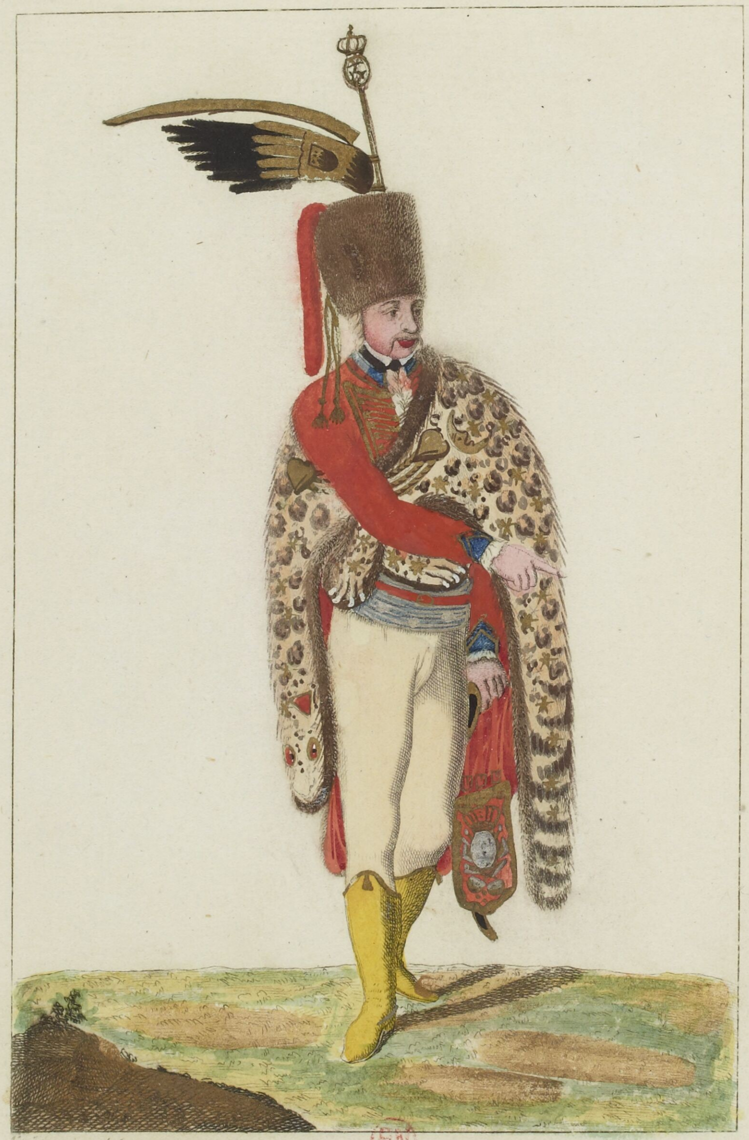

Krüger jun del

BN

126

Officier von Eben und Brunnen
am erſten Revue Tage zu Berlin.

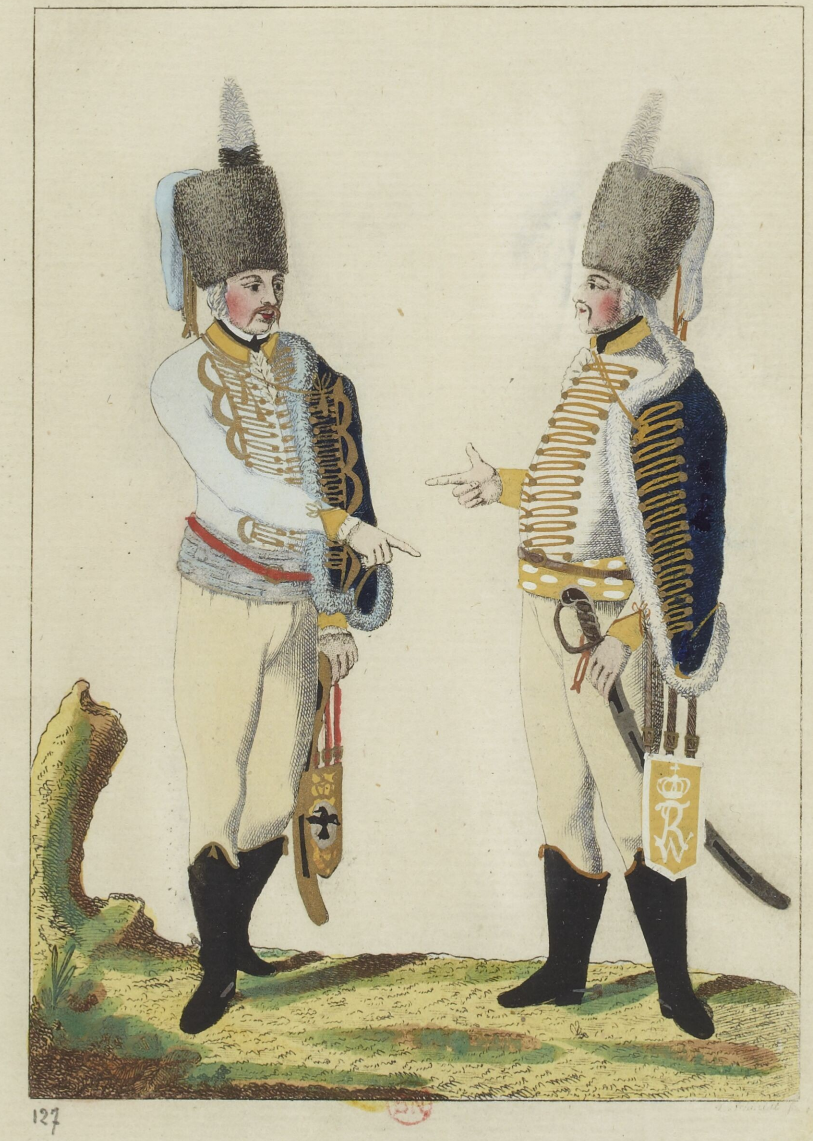

127

[illegible] f.

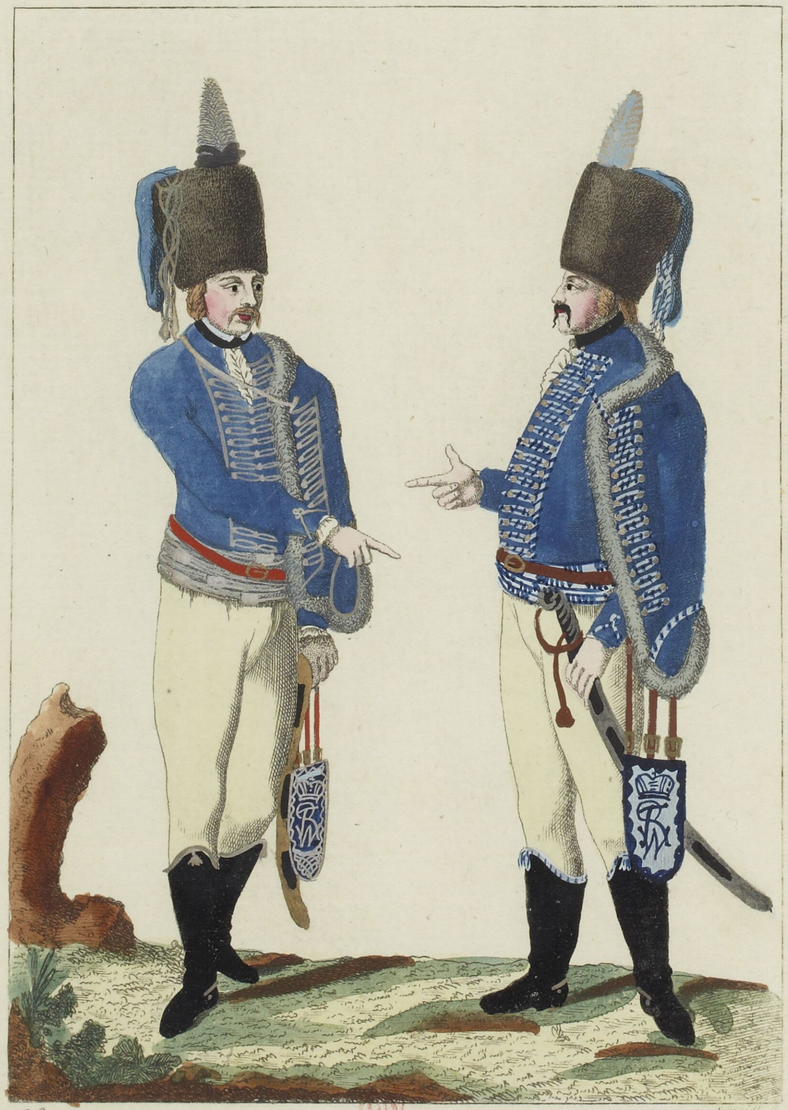

128

Schmidt f.

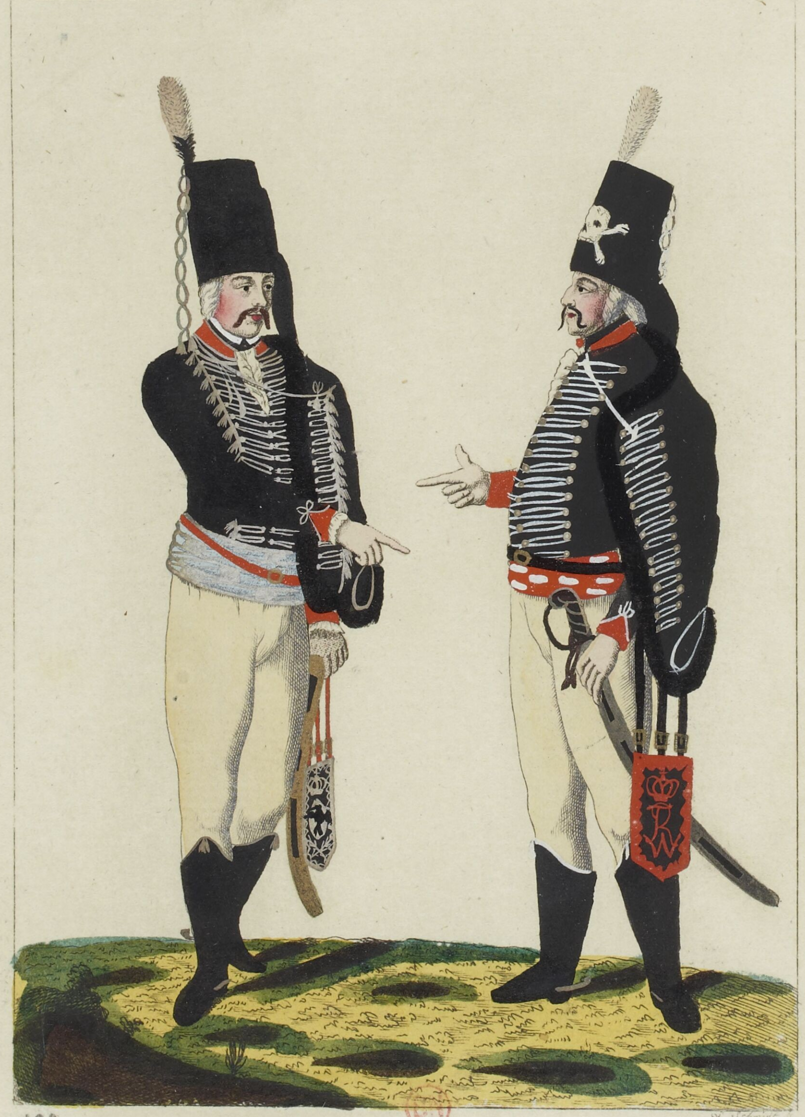

129

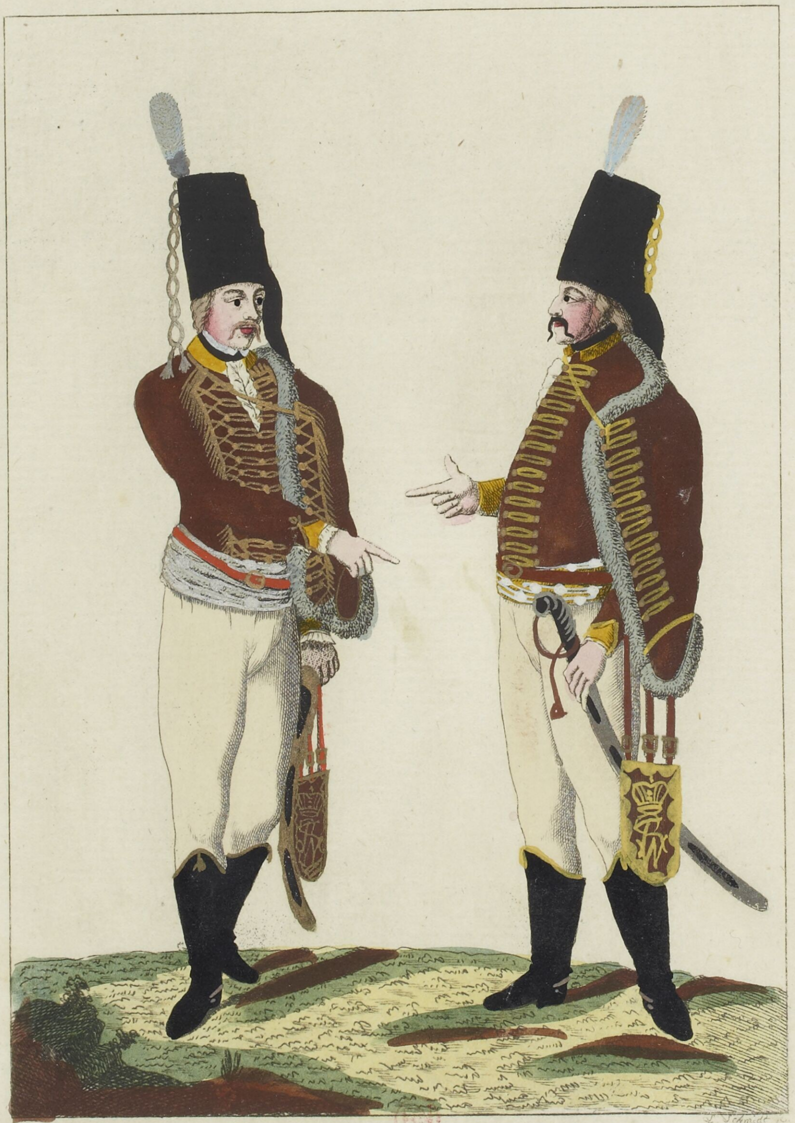
130

L. Schmidt sc.

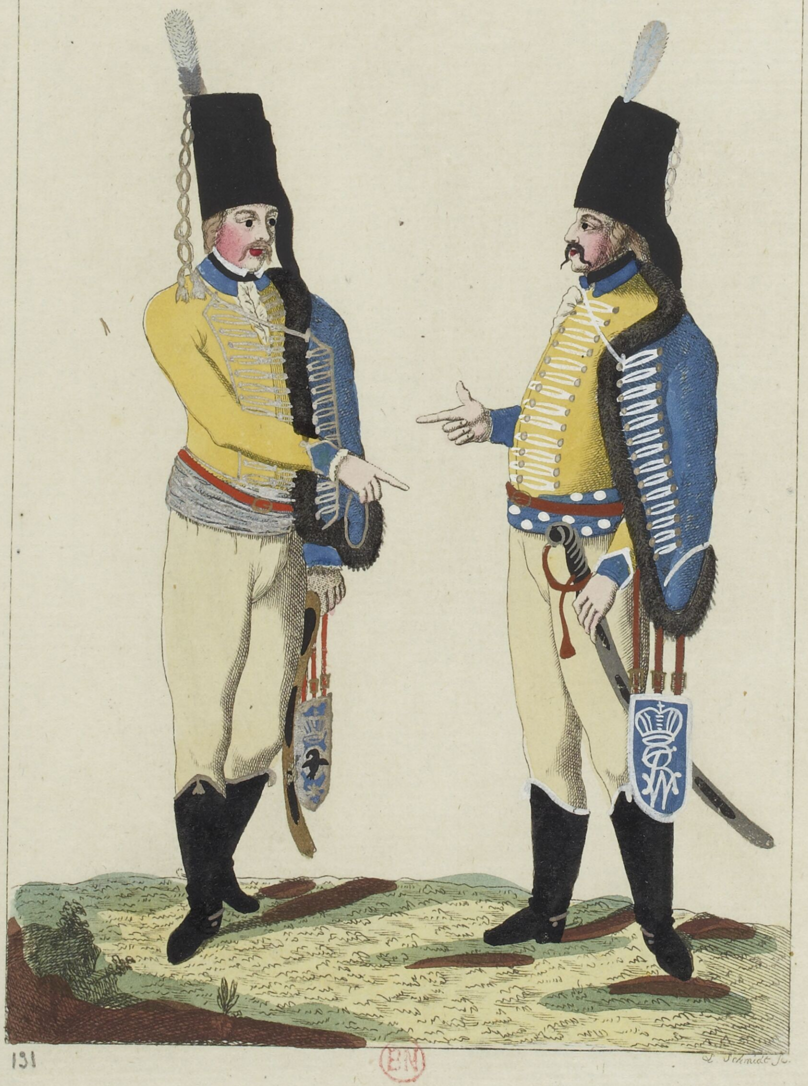

131

L. Schmidt fc.

BN

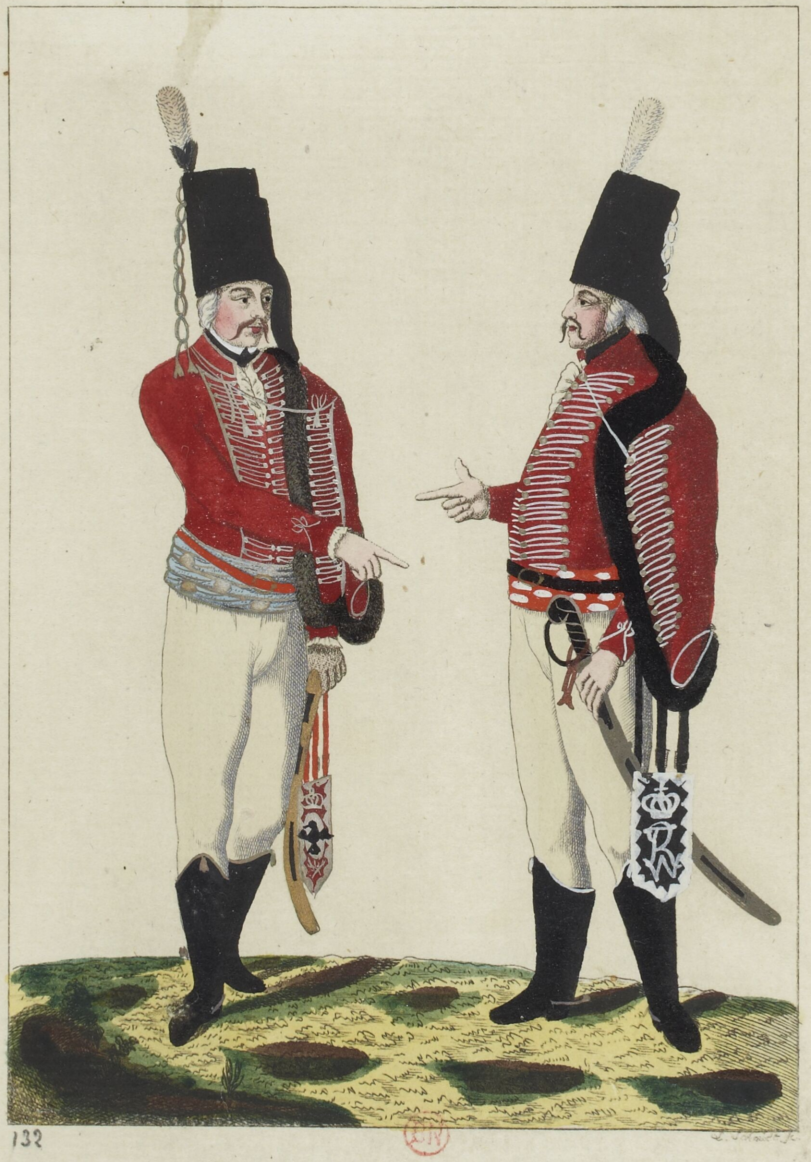

132

L. Schmidt fc.

BN

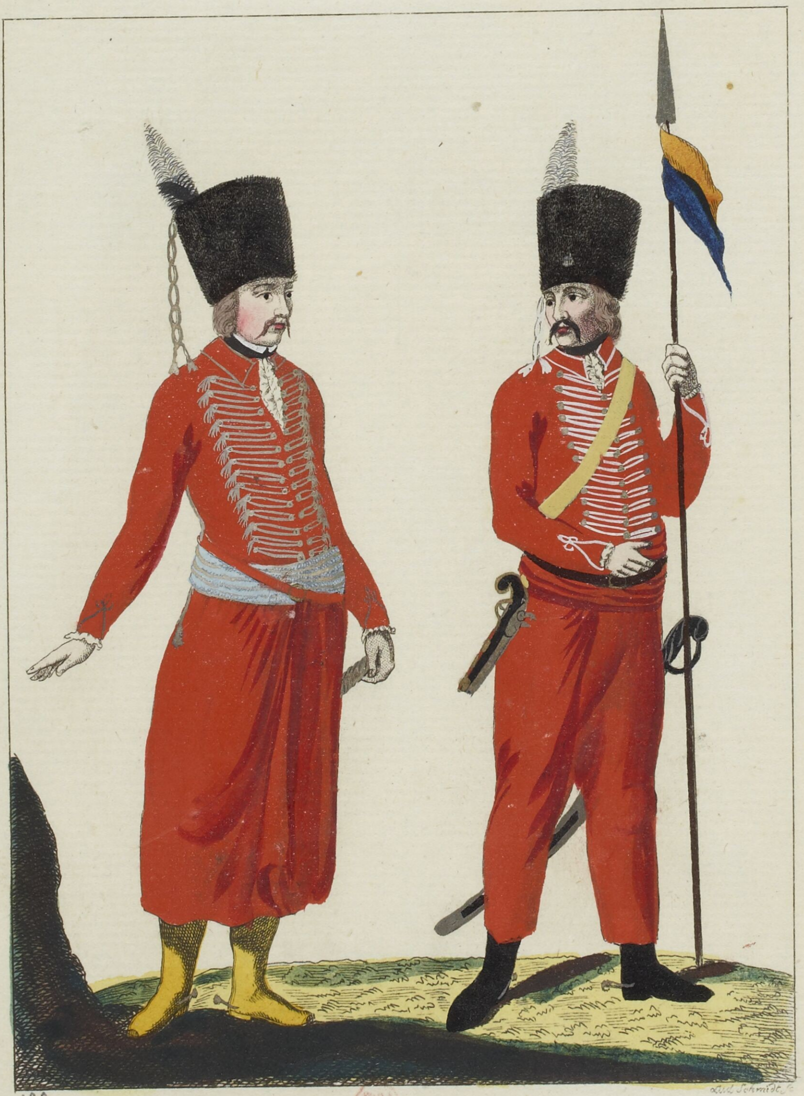

133

Lud. Schmidt sc.

BN

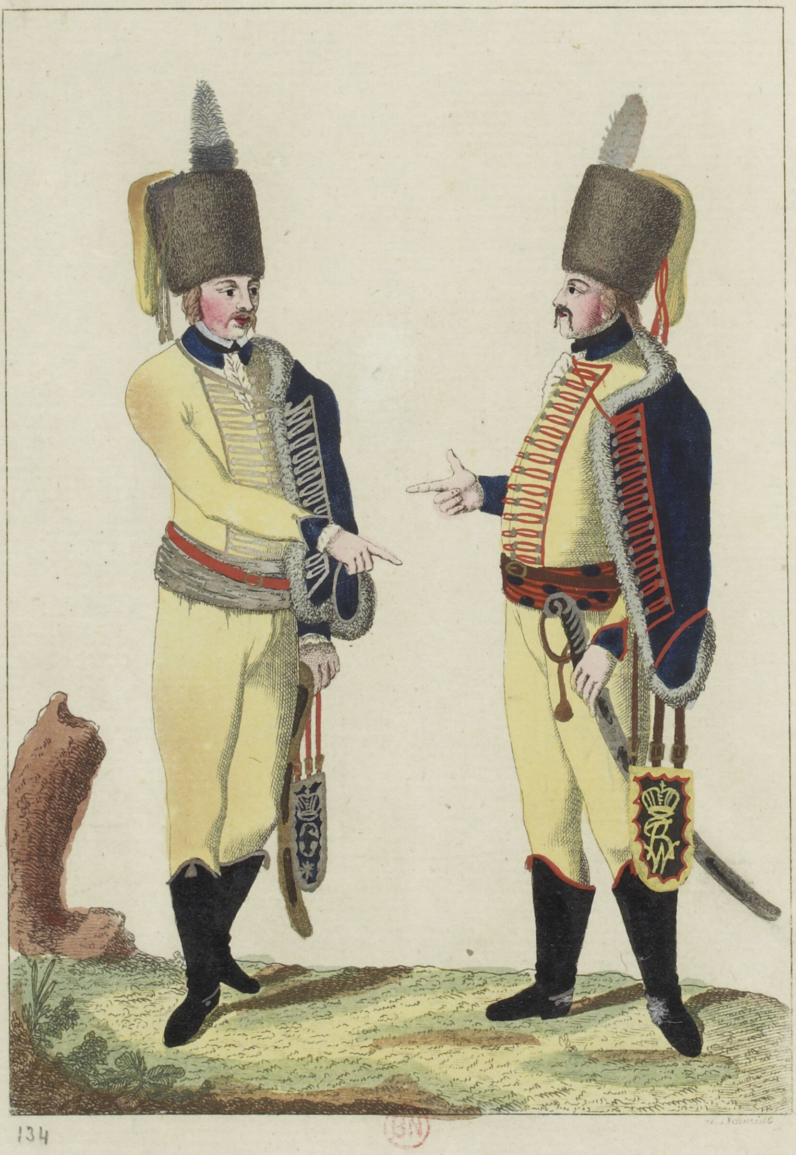

134

J. Schmidt f.

BN

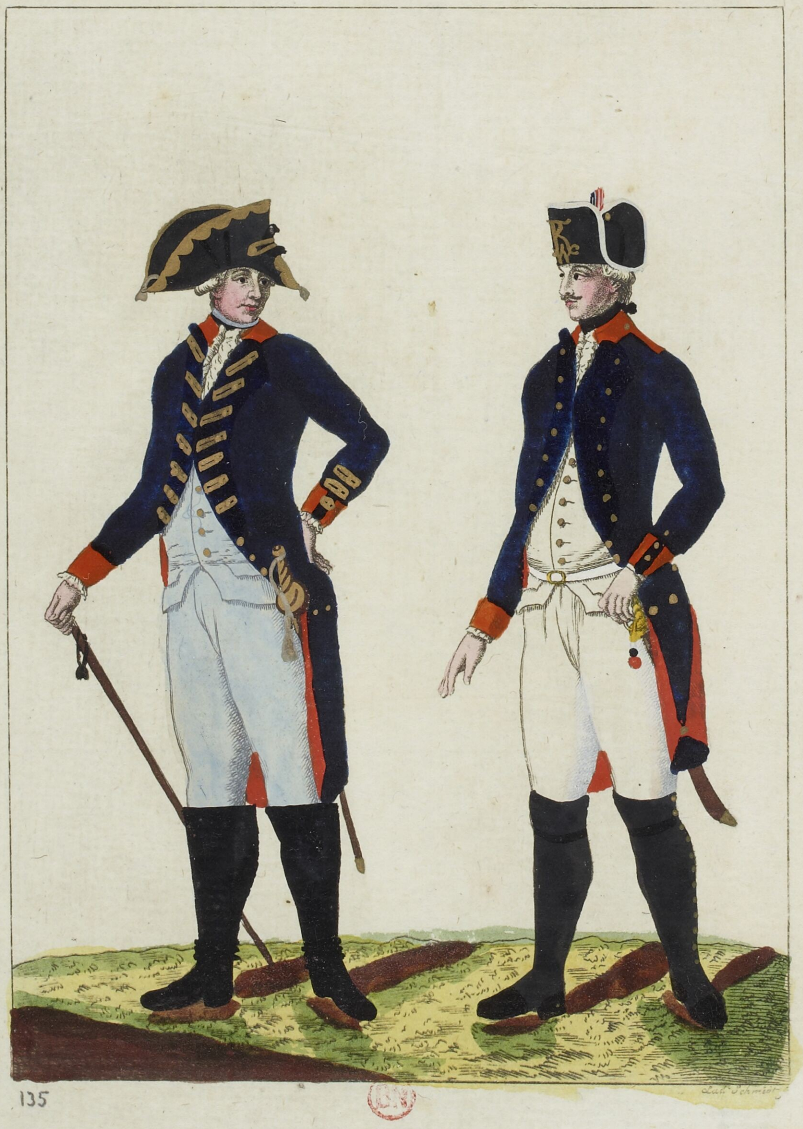

135

Lud. Schmidt

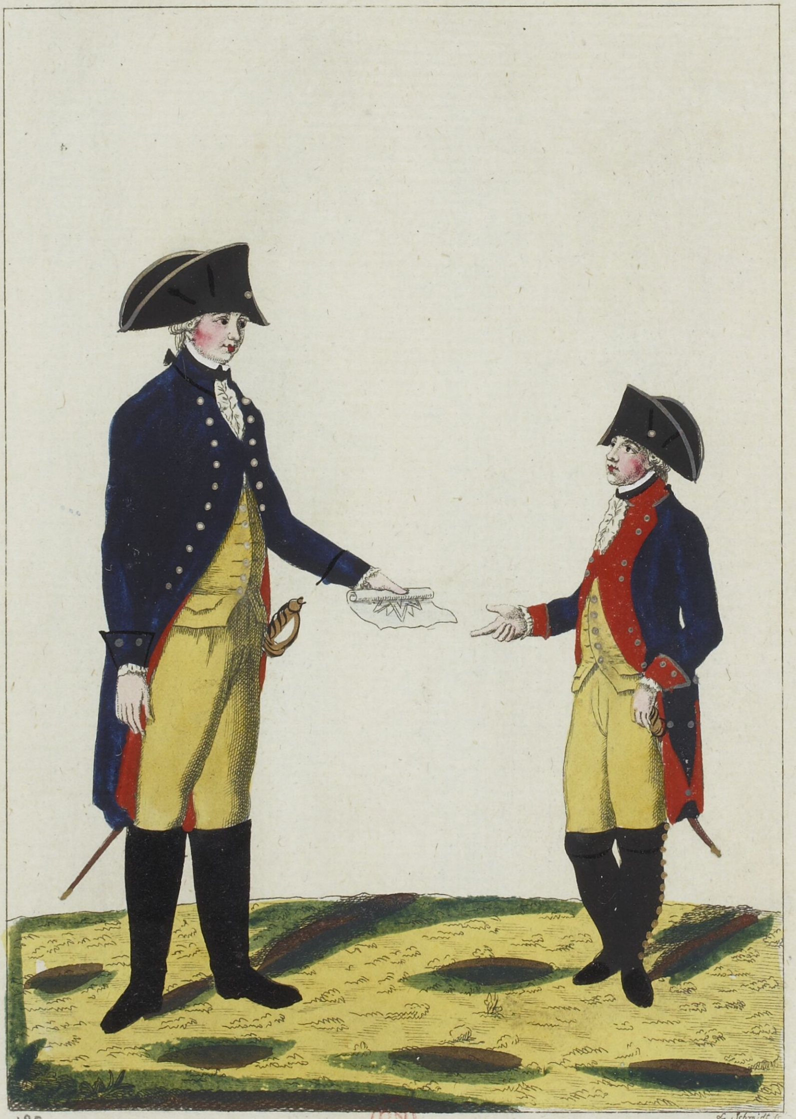

136

L. Schmidt sc.

École militaire. Cadet.

BN

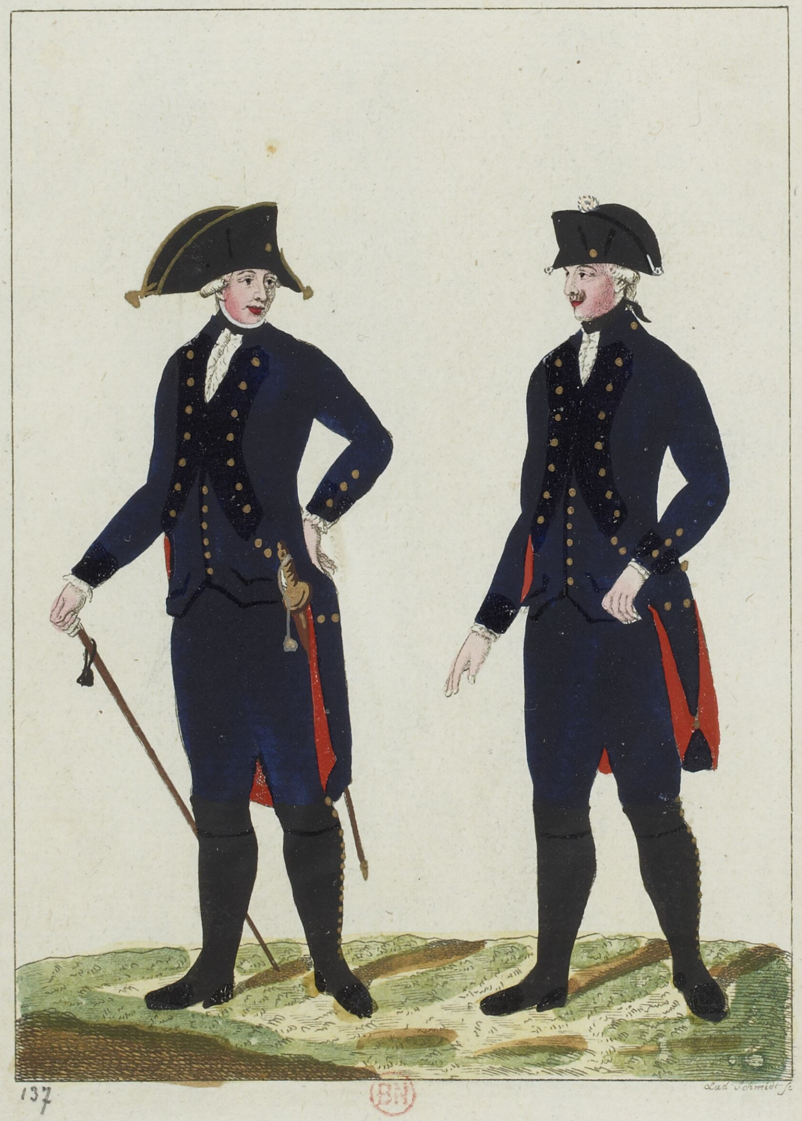

137

Lud. Schmidt sc.

BN

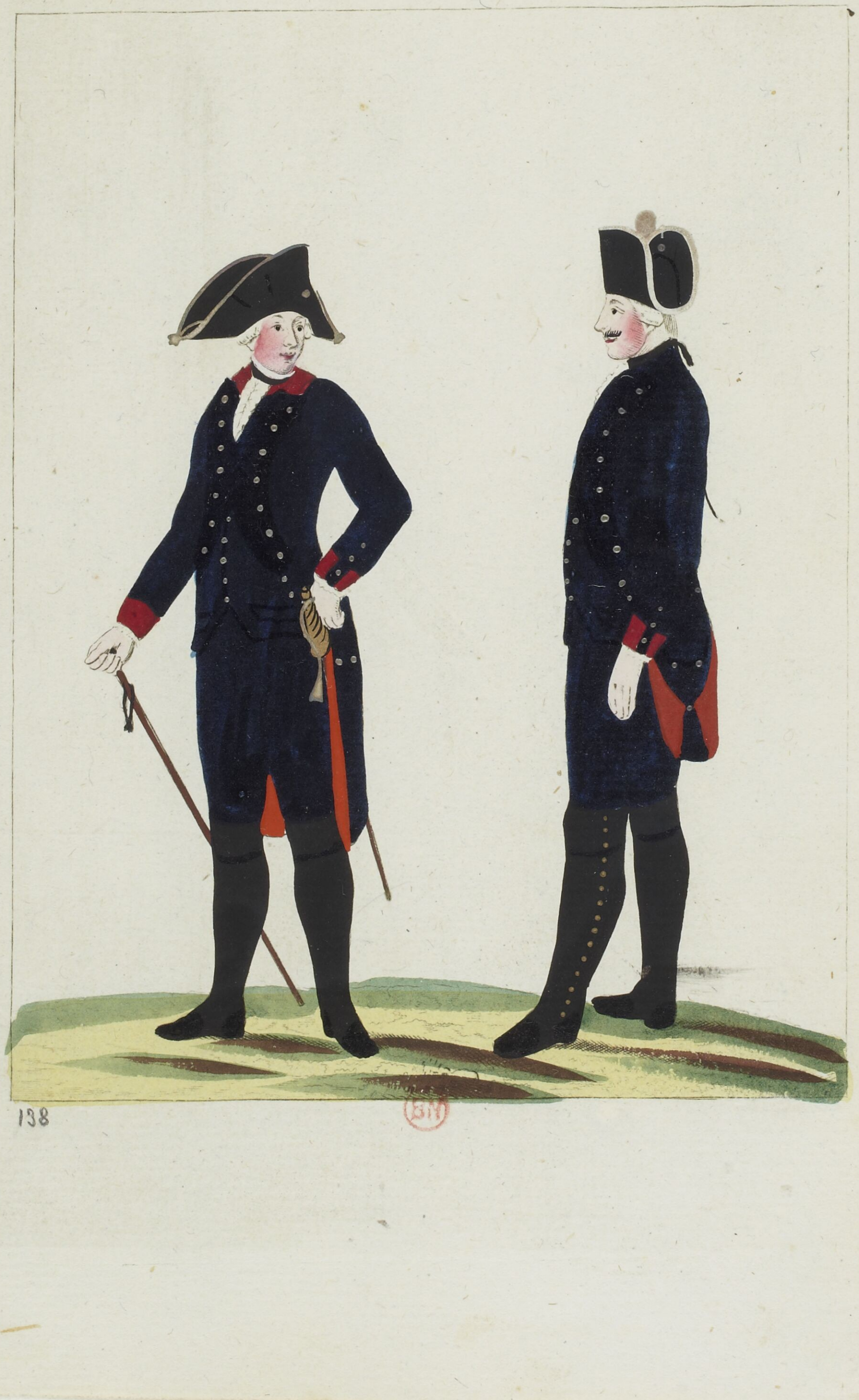

138

BN

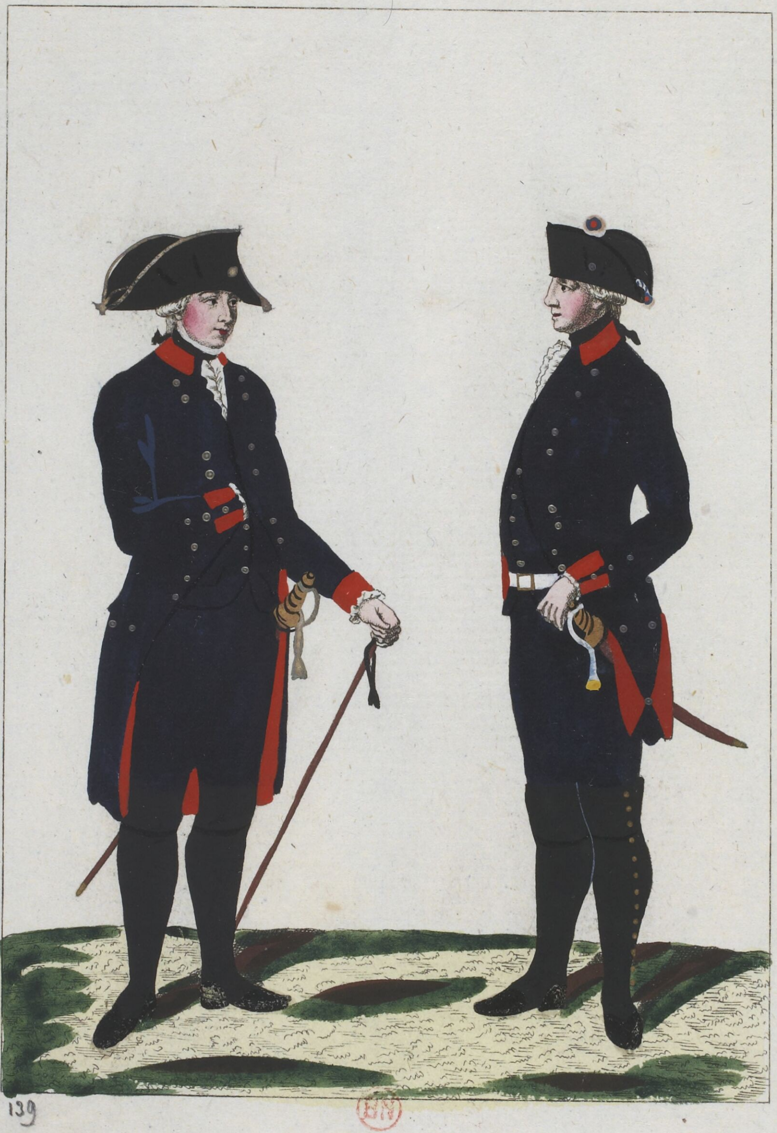

139

BN

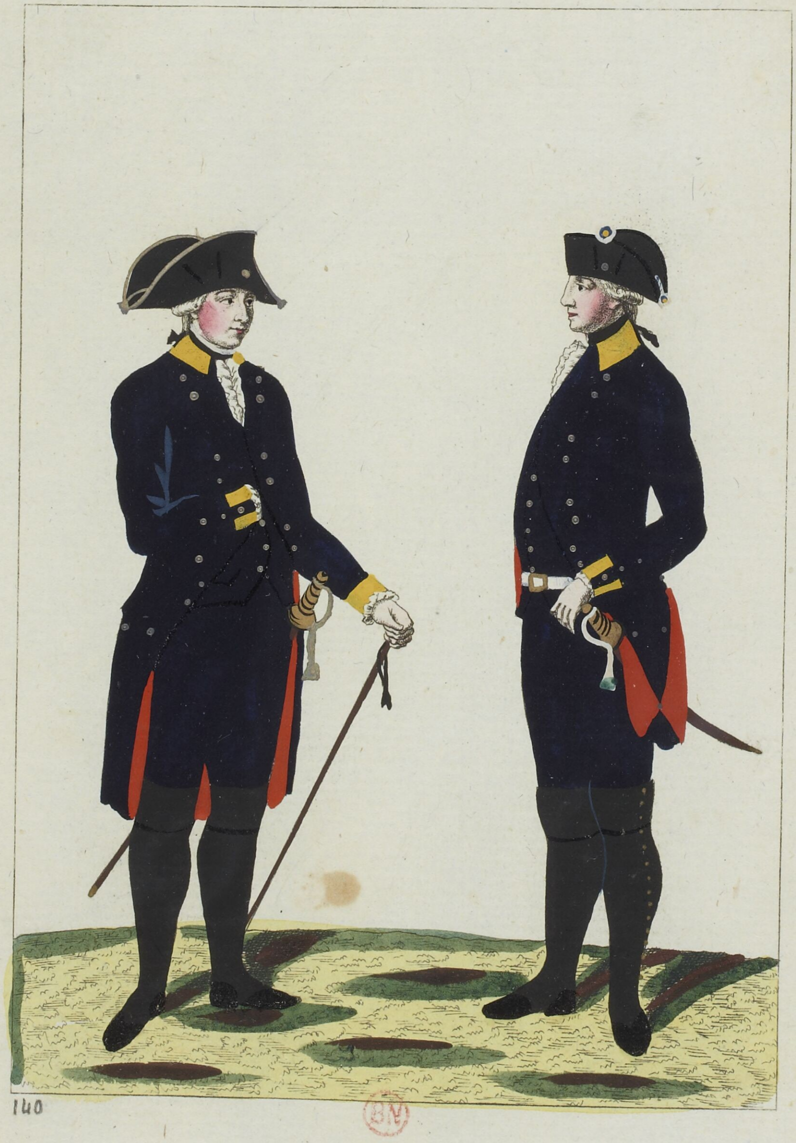

140

BN

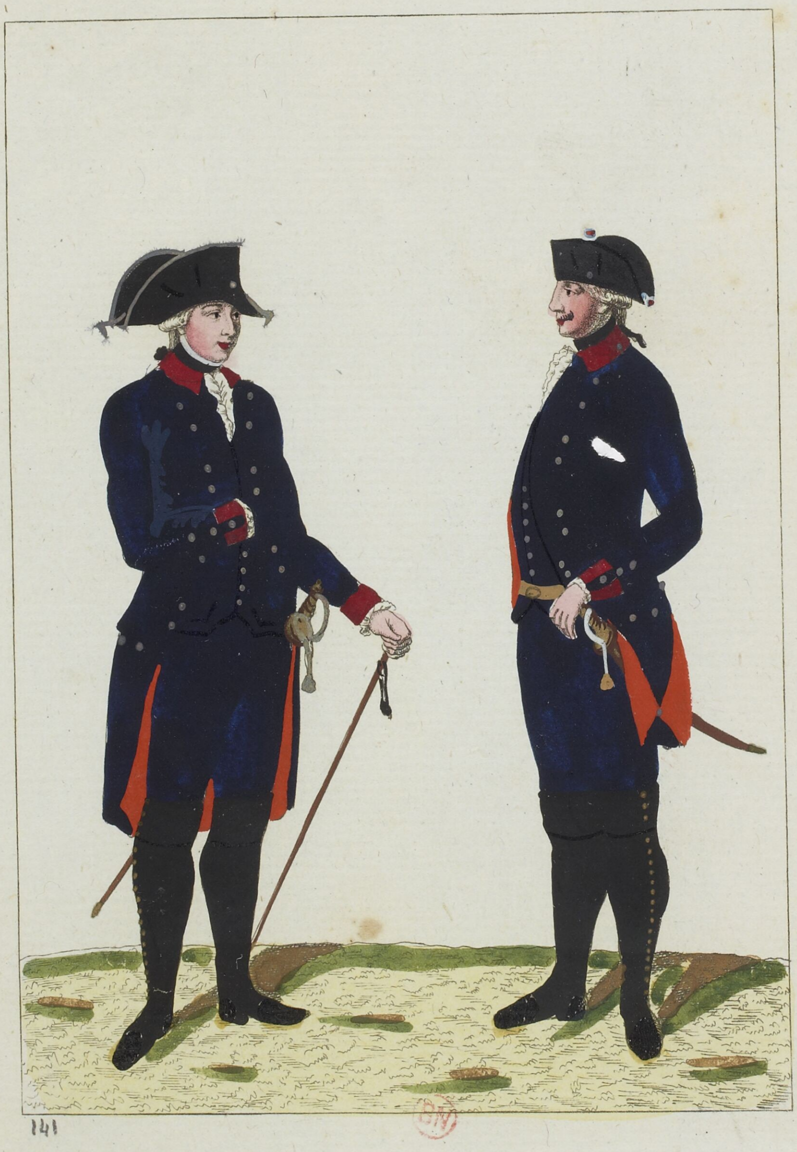

141

BN

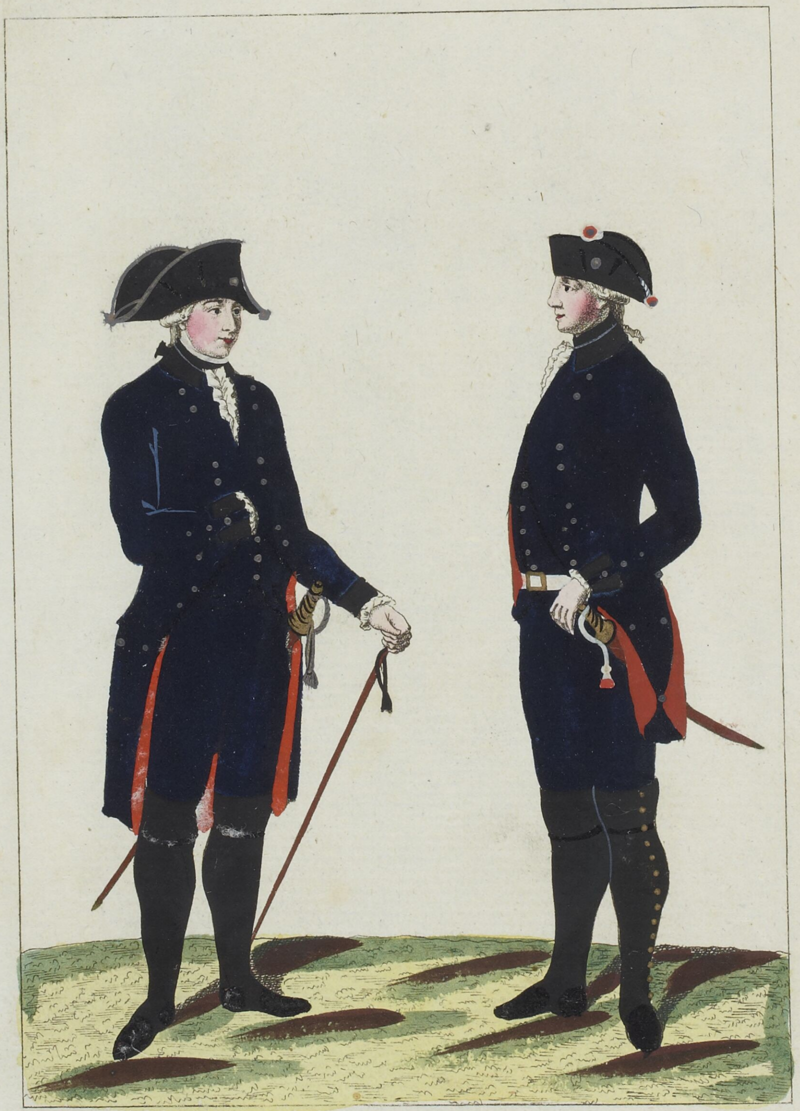

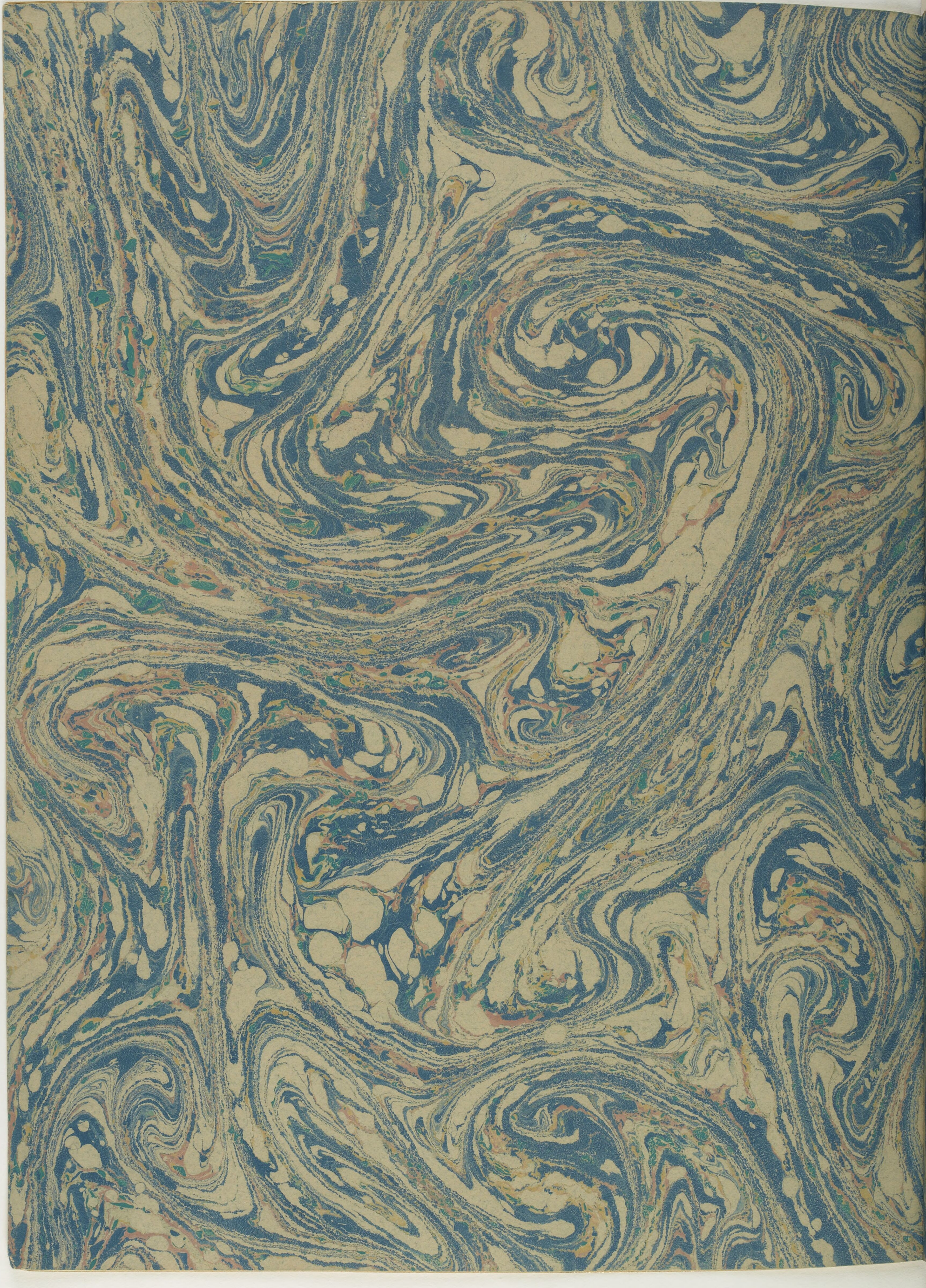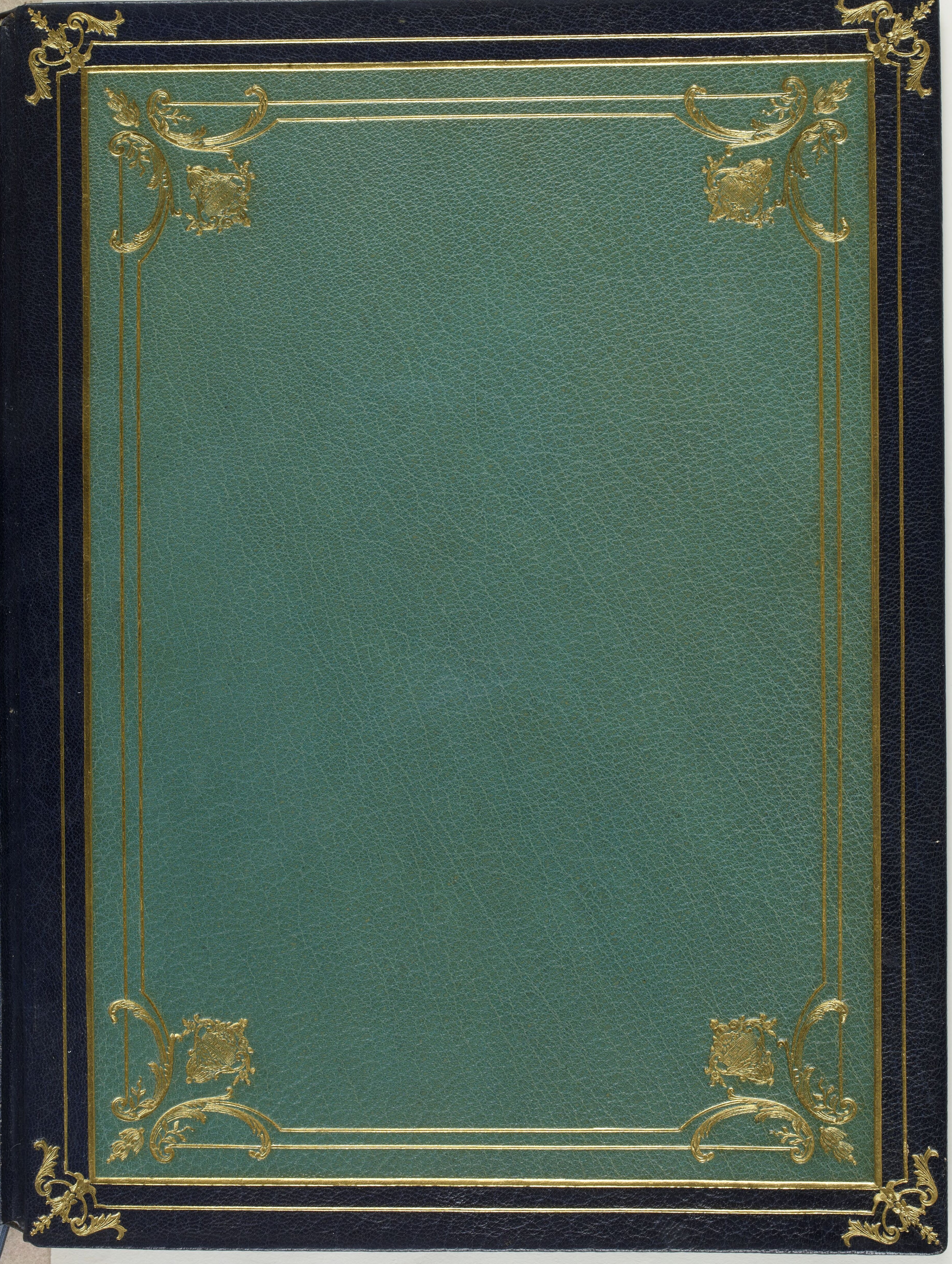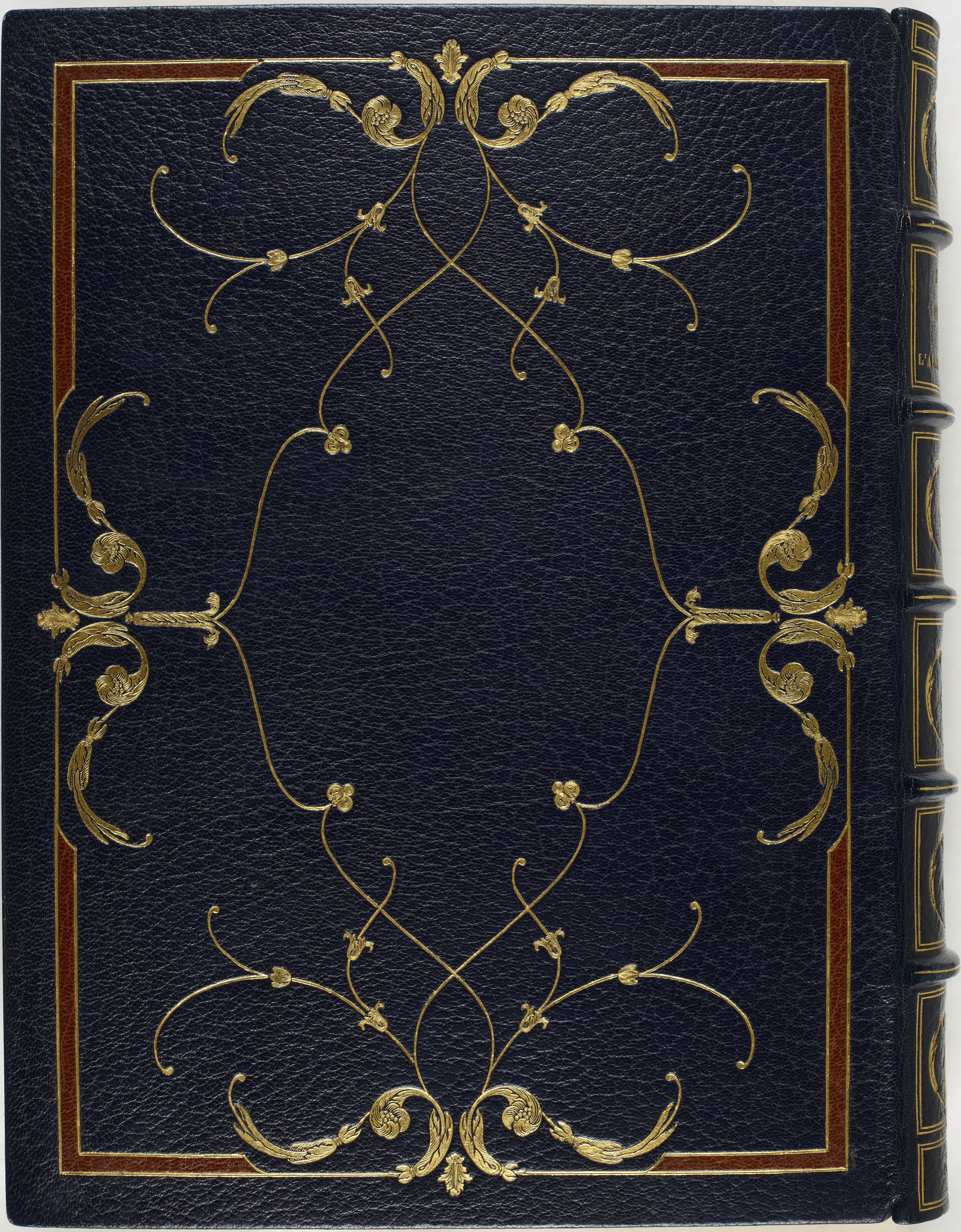142